UNIVERSIDADE FEDERAL DO CEARÁ

Organograma Geral

Administração Superior

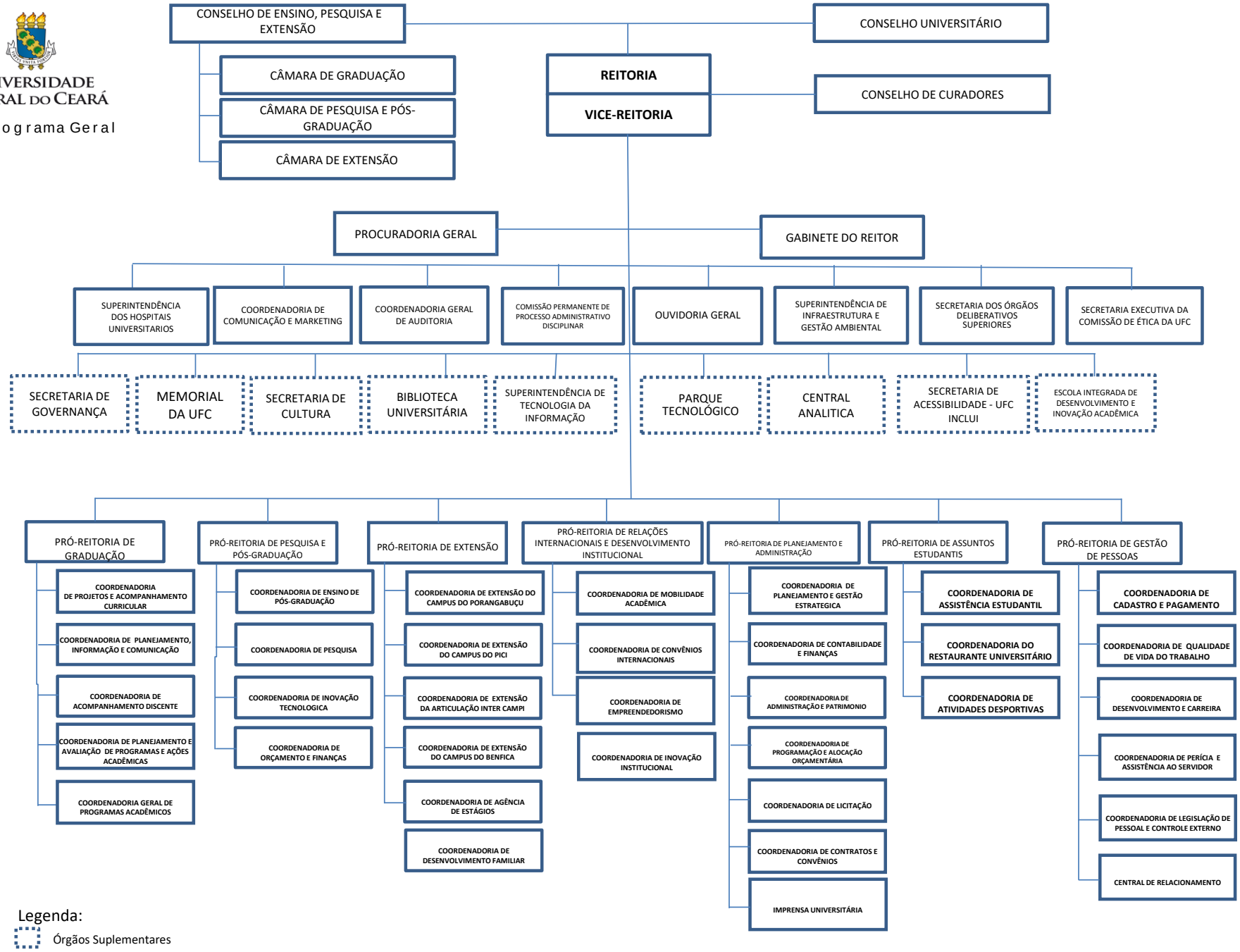

Legenda:

Órgãos Suplementares

ADMINISTRAÇÃO ACADÊMICA

UNIVERSIDADE FEDERAL DO CEARÁ

Organograma Geral

CONSELHO DE CENTRO / CONSELHO DEPARTAMENTAL / CONSELHO DO CAMPUS / CONSELHO DO INSTITUTO

FACULDADE DE DIREITO
- Direito Público
- Direito Privado
- Direito Processual
- Núcleo de práticas jurídicas

CENTRO DE CIÊNCIAS AGRÁRIAS
- Economia Agrícola
- Fitotecnia
- Engenharia Agrícola
- Engenharia de Pesca
- Zootecnica
- Engenharia de Alimentos
- Ciências do Solo
- Estudos Interdisciplinares
- Núcleo de Desenvolvimento de Criança

FACULDADE DE MEDICINA
- Fisioterapia
- Medicina Clínica
- Patologia e Medicina Legal
- Saúde Comunitária
- saúde da Mulher, da Criança e do Adolescente
- Cirurgia
- Morfologia
- Fisiologia e Farmacologia
- Núcleo de Biomedicina
- Núcleo de Pesquisa e Desenvolimento de Medicamentos
- Núcleo de Tecnologia e Educação a Distancia em Saúde

FACULDADE DE FARMÁCIA, ODONTOLOGIA E ENFERMAGEM
- Análises Clínicas e Toxicológicas
- Farmácia
- Clínica Odontológica
- Odontologia Restauradora
- Enfermagem
- Serviço de Urgência Odontológica do Curso de Odontologia

FACULDADE DE ECONOMIA, ADMINISTRAÇÃO, ATUÁRIA E CONTABILIDADE
- Teoria Econômica
- Economia Aplicada
- Administração
- Contabilidade

CENTRO DE CIÊNCIAS
- Matemática
- Estatística e Matemática Aplicada
- Computação
- Física
- Química Orgânica e Inorgânica
- Química Analítica e Físico-Química
- Geologia
- Geografia
- Biologia
- Bioquímica e Biologia Molecular
- Núcleo Regional de Ofiologia de Fortaleza

CENTRO DE HUMANIDADES
- Letras Vernáculas
- Letras Estrangeiras
- Literatura
- Ciências Sociais
- Ciências da Informação
- Psicologia
- História
- Letras LIBRAS e Estudos Surdos
- Estudos da Língua Inglesa, suas Literaturas e Tradução

FACULDADE DE EDUCAÇÃO
- Fundamentos da Educação
- Teoria e Prática do Ensino
- Estudos Especializados

CAMPUS DA UFC EM CRATEUS
- Curso de Ciência da Computação
- Curso de Engenharia Ambiental
- Curso de Engenharia Civil
- Curso de Sistemas de Informação
- Curso de Engeharia de Minas

CENTRO DE TECNOLOGIA
- Engenharia Estrutural e Construção Civil
- Engenharia de Transportes
- Engenharia Hidráulica e Ambiental
- Engenharia Mecânica
- Engenharia de Produção
- Engenharia Química
- Engenharia Elétrica
- Engenharia de Teleinformática
- Engenharia Metalúrgica e de Materiais
- Integração Academica e Tecnologia
- Arquitetura e Urbanismo e Design

INSTITUTO DE EDUCAÇÃO FÍSICA E ESPORTES
- Curso de Educação Física

INSTITUTO DE CIÊNCIAS DO MAR - LABOMAR
- Curso de Oceanografia
- Programa de Pós-Graduação em Ciências Marinhas Tropicais
- Curso de Ciências Ambientais

INSTITUTO DE CULTURA E ARTE - ICA
- Curso de Teatro
- Curso de Cinema e Audiovisual
- Curso de Dança - Bacharelado
- Curso de Filosofia
- Curso de Música
- Curso de Gastronomia
- Curso de Jornalismo
- Curso de Publicidade e Propaganda
- Curso de Dança - Licenciatura
- Curso de Design Moda
- Programa de Pós-Graduação em Filosofia
- Curso de Mestrado em Comunicação Social
- Programa de Pós-Graduação Profissional em Filosofia
- Programa de Pós-Graduação em Artes
- Programa de Pós-Graduação em Artes

INSTITUTO UNIVERSIDADE VIRTUAL - UFC VIRTUAL
- Administração
- Física
- Letras - Espanhol
- Letras - Inglês
- Letras - Língua Portuguesa
- Matemática
- Química
- Sistemas e Mídias Digitais
- Administração Pública
- Pedagogia
- Letras: Lingua Inglesa e Literatura

CAMPUS DA UFC EM SOBRAL
- Curso de Ciências Econômicas
- Curso de Engenharia da Computação
- Curso de Engenharia Elétrica
- Curso de Finanças
- Curso de Música
- Curso de Medicina
- Curso de Odontologia
- Curso de Psicologia
- Programa de Pós-Graduação em Biotecnologia
- Programa de Pós-Graduação em Saúde de Família
- Mestrado em Engenharia e da Computação
- Mestrado de Ciências da Saúde
- Biblioteca do Campus da UFC de Sobral
- Biblioteca de Medicina de Sobral
- Serviço de Psicologia Aplicada

CAMPUS DA UFC EM QUIXADÁ
- Curso de Engenharia de Software
- Curso de Redes de Computadores
- Curso de Sistemas de Informação
- Ciência da Computação
- Curso de Design Digital
- Curso de Engenharia de Computação
- Biblioteca do Campus de Quixadá
- Programa de Pós-Graduação em Computação

CAMPUS DA UFC EM RUSSAS
- Curso de Ciência da Computação
- Curso de Engenharia de Mecanica
- Curso de Engenharia Civil
- Curso de Engenharia de Produção
- Curso de Engenharia de Software
- Prefeitura do Campus da UFC Russas

CAMPUS DA UFC DE ITAPAJÉ
- Curso de Segurança da Informação
- Curso de Análise e Desenvolvimento de Sistemas
- Curso de Ciências de Dados