

ANUÁRIO ESTATÍSTICO UFC 2017 2016 BASE



UNIVERSIDADE
FEDERAL DO CEARÁ



UNIVERSIDADE
FEDERAL DO CEARÁ

APRESENTAÇÃO

APRESENTAÇÃO

O Anuário Estatístico da Universidade Federal do Ceará circula, em sua edição de 2017, reunindo completo apanhado dos dados relativos ao ano de 2016. Com esta publicação – elaborada pela equipe de técnicos da Pró-Reitoria de Planejamento e Administração – a UFC presta contas, à sociedade e ao público interno, daquilo que produziu de mais relevante nas áreas de Ensino, Pesquisa e Extensão. Também apresenta informações detalhadas sobre sua estrutura, orçamento e gestão.

Dessa forma, gera-se um documento valioso que, a seu modo, transcreve um ano da história da Universidade, história que toda a nossa comunidade ajuda a escrever, tendo agregado, recentemente, novos capítulos que redimensionam a Instituição e que a instalam, definitivamente, entre as maiores e melhores do País.

Hoje, a UFC oferta nada menos de 118 cursos presenciais de Graduação, além de nove na modalidade a distância. São 45 os cursos de Doutorado e 71 os de Mestrado. Dentre nossos docentes, 264 se qualificam como pesquisadores de produtividade junto ao CNPq, integrando um total de 370 grupos de pesquisa certificados.

Nossos campi se estendem da Capital ao Interior do Estado, com ramificações nas cidades de Sobral, Quixadá, Russas e Crateús. Ao alargar suas fronteiras, a UFC se fez mais presente na vida do povo cearense. Assim, o público beneficiado pelas atividades extensionistas já se eleva a cerca de 4 milhões de pessoas, distribuídas por todos os municípios do Estado.

Ao mesmo tempo, a Universidade se internacionaliza e estabelece novos laços de cooperação com instituições de além-mar. Para dar conta dessa expansão de fronteiras, criou-se, em 2016, a Pró-Reitoria de Relações Internacionais. Dentro do mesmo propósito de modernizar a estrutura administrativa e adequá-la a novas demandas, promoveu-se a fusão das Pró-Reitorias de Planejamento e Administração e instalou-se a Secretaria de Governança.

É natural que todo esse esforço para oferecer à sociedade um Ensino Superior público de qualidade resulte numa projeção cada vez mais positiva da imagem da UFC nos cenários nacional e internacional. No ranking das universidades brasileiras apresentado pelo jornal “Folha de São Paulo”, nossa instituição se posicionou em 10º lugar no âmbito geral, subindo para a 7ª colocação quando enfocadas somente as Instituições Federais de Ensino Superior, e para primeiro lugar entre todas as universidades do Nordeste. Por sua vez, o Ranking das Universidades Empreendedoras, apresentado pela Confederação Brasileira das Empresas Juniores, atribuiu à UFC a 5ª posição nacional e a primeira no Norte/Nordeste.

É assim que caminhamos rumo à excelência e na direção das expectativas do povo cearense. Esta é uma trilha na qual avançamos passo a passo, ano a ano, sem margem para retrocessos. O percurso que fizemos em 2016 – um ano de desafios e dificuldades para todos os brasileiros – não chegou a ser comprometido pelas intempéries da política e da economia, que, ao contrário, nos encorajaram ainda mais a lutar pela Universidade Pública de qualidade, por sua autonomia e inserção na sociedade.

Henry de Holanda Campos
Reitor

Custódio Luís Silva de Almeida
Vice-Reitor

ÓRGÃO RESPONSÁVEL PELA ELABORAÇÃO DO ANUÁRIO ESTATÍSTICO

PRÓ-REITORIA DE PLANEJAMENTO E ADMINISTRAÇÃO

Pró-Reitor:

Prof. : Prof. Almir Bittencourt da Silva

e-mail: pradm@pradm.ufc.br

Pró-Reitor Adjunto: Prof. Augusto Teixeira de Albuquerque

e-mail: augusto.albuquerque@ufc.br

Coordenadoria de Planejamento e Gestão Estratégica - CPGE

Coordenadora: Roberta Queiros Viana Maia

e-mail: cpge@ufc.br

Telefone: (85) 3366-7418/7876

Equipe Técnica

Coordenador: Raimundo Rabelo Melo

Eduardo Marques Costa

Fábio Luiz Benício Maia Nogueira

Flávio José Tertuliano de Brito

Raimundo Olavo de Oliveira Filho

Karine Carvalho Oriá

Diagramação | Curso de Design Gráfico e Produto UFC

Coordenadora: Aléxia Brasil

Aluna bolsista: Anamim Dantas Ribeiro

Alunos Bolsistas:

Anamim Dantas Ribeiro

Felipe Ferreira Gomes

Gabriel França Loureiro

João Pedro Viana Rodrigues

Maria Samara Costa Silva

Paulo Eduardo Mesquita Ferreira

Sabrina Sousa Muniz

Tales Araujo dos Santos

João Paulo Barbosa Amorim Leitão

Apoio Técnico:

Eliane Taboza Barboza Cavalcante

UNIVERSIDADE FEDERAL DO CEARÁ

ADMINISTRAÇÃO SUPERIOR

Reitor

Prof. Henry de Holanda Campos

Vice-Reitor

Prof. Custódio Luís Silva de Almeida

Pró-Reitor de Graduação

Prof. Cláudio de Albuquerque Marques

Pró-Reitor de Pesquisa e Pós-Graduação

Prof. Antônio Gomes de Souza Filho

Pró-Reitora de Extensão

Prof^a. Márcia Maria Tavares Machado

Pró-Reitor de Assuntos Estudantis

Prof. Manuel Antonio de Andrade Furtado Neto

Pró-Reitor de Planejamento e Administração

Prof. Almir Bittencourt da Silva

Pró-Reitor de Gestão de Pessoas

Prof^a. Marilene Feitosa Soares

Pró-Reitor de Relações Internacionais

Prof. José Soares de Andrade Júnior

Diretor da Secretaria de Tecnologia da Informação

Prof. Joaquim Bento Cavalcante

Diretora da Secretaria de Acessibilidade UFC Incluir

Prof^a. Vanda Magalhães Leitão

Diretor da Secretaria de Cultura Artística

Prof. Elvis de Azevedo Matos

Superintendente de Infraestrutura

Prof. José Ademar Gondim Vasconcelos

Superintendente dos Hospitais Universitários

Prof. José Luciano Bezerra Moreira

Chefe de Gabinete

Prof. José Maria de Sales Andrade Neto

Procurador Geral

Prof. Paulo Antonio de Menezes Albuquerque

Órgãos Deliberativos Superiores – CONSUNI/CEPE

Secretário: Antonio Aritomar Barros

ADMINISTRAÇÃO ACADÊMICA

Centro de Ciências

Diretor: Prof. Raimundo Nogueira da Costa Filho
Vice-Diretor: Prof. Eustógio Wanderley Correia Dantas

Centro de Ciências Agrárias

Diretora: Prof^a. Sônia Maria Pinheiro de Oliveira
Vice-Diretor: Prof. Alexandre Holanda Sampaio

Centro de Humanidades

Diretora: Prof^a. Vlândia Maria Cabral Borges
Vice-Diretora: Prof^a Danyelle Nilin Gonçalves

Centro de Tecnologia

Diretor: Prof. Carlos Almir Monteiro de Holanda
Vice-Diretora: Prof^a Diana Cristina Silva de Azevedo

Faculdade de Direito

Diretor: Prof. José Cândido Lustosa Bittencourt de Albuquerque
Vice-Diretor: Prof. Regnoberto Marques de Melo Júnior

Faculdade de Economia, Administração, Atuária, Contabilidade e Secretariado Executivo

Diretor: Prof. Augusto César de Aquino Cabral
Vice-Diretora: Prof^a. Sandra Maria dos Santos

Faculdade de Educação

Diretora: Prof^a. Maria Isabel Filgueiras Lima Ciasca
Vice-Diretor: Prof. José Arimatéia Barros Bezerra

Faculdade de Farmácia, Odontologia e Enfermagem

Diretora: Prof^a. Lidianny Karla Azevedo Rodrigues
Vice-Diretora: Prof. Ana Karina Bezerra Pinheiro

Faculdade de Medicina

Diretora: Prof^a. Valéria Goes Ferreira Pinheiro
Vice-Diretor: Prof. Francisco das Chagas Medeiros

Campus de Crateús

Diretora: Profa. Maria Elias Soares

Campus de Quixadá

Diretor: Prof. Davi Romero de Vasconcelos
Vice-Diretora: Prof^a. Andréia Libório Sampaio

Campus de Sobral

Diretor: Prof. Vicente de Paulo Teixeira Pinto
Vice-Diretor: Prof. João Guilherme Nogueira Matias

Campus de Russas

Diretor: Prof. Lindberg Lima Gonçalves
Vice-Diretora: Prof^a Aliny Abreu de Sousa Monteiro

Instituto de Ciências do Mar

Diretora: Profa. Maria Ozilea Bezerra Menezes
Vice-Diretora: Prof^a. Lidriana de Souza Pinheiro

Instituto de Cultura e Arte

Diretor: Prof. Sandro Thomaz Gouveia
Vice-Diretora: Prof^a Daniela Duarte Dumaresq

Instituto de Educação Física e Esportes

Diretor: Prof. Antônio Barroso Lima
Vice-Diretora: Prof^a Maria Eleni Henrique da Silva

Instituto Universidade Virtual - UFC Virtual

Diretor: Prof. Mauro Cavalcante Pequeno
Vice-Diretor: Prof. José Aires de Castro Filho

MENU



1. INFORMAÇÕES
GERAIS



2. INCLUSÃO
SOCIAL



3. INDICADORES



4. PROCESSO SELETIVO
SiSU



5. GRADUAÇÃO



6. PROGRAMA DE ASSISTÊNCIA
ESTUDANTIL



7. ENSINO À DISTÂNCIA



8. RELAÇÕES
INTERNACIONAIS



9. PÓS-GRADUAÇÃO



10. PRODUÇÃO CIENTÍFICA
E PESQUISA

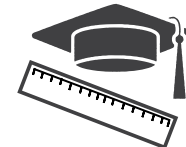

11. EXTENSÃO
UNIVERSITÁRIA



12. PROGRAMA DE
BOLSAS



13. GESTÃO DE
PESSOAS



14. SISTEMA DE
BIBLIOTECAS DA UFC



15. EDITORA
UFC



16. HOSPITAIS
UNIVERSITÁRIOS



17. CASAS DE CULTURA
ESTRANGEIRA



18. EQUIPAMENTOS
CULTURAIS

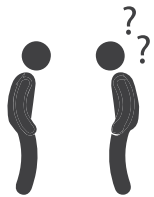

19. OUVIDORIA
GERAL



20. COORDENADORIA
SECRETARIAS E IMPRENSA

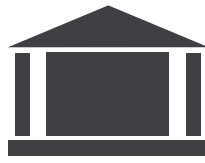

21. FUNDAÇÕES



22. ORÇAMENTO

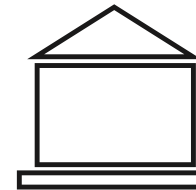

23. INFRAESTRUTURA
FÍSICA



24. GESTÃO AMBIENTAL



25. FAZENDAS
E SÍTIO



26. APÊNDICE

1. INFORMAÇÕES GERAIS

INFORMAÇÕES SOBRE A UFC

Identificação da Instituição

Universidade Federal do Ceará (UFC)

Nome e Cargo do Dirigente

Prof. Dr. Henry de Holanda Campos – Reitor

Natureza Jurídica

Autarquia Federal de Regime Especial

Vinculação Ministerial

Ministério da Educação

Número do CNPJ

07.272.636/0001- 31

Nome do Órgão e Código no SIAFI

Universidade Federal do Ceará – 153045

Endereço da sede

Avenida da Universidade, nº 2853, Bairro Benfica

CEP 60020-181, Fortaleza, Ceará, Brasil

Fones: (85) 3366 7301 / 3366 7302. Fax: (85) 3366 7303. PABX: 33667300

Endereço da página institucional na internet

www.ufc.br

Situação da Unidade

Em funcionamento

Função de Governo predominante

Educação

Código e nome do órgão

26.233 – Universidade Federal do Ceará

Tipos de Atividades Exercidas – Áreas de Atuação

Ensino, investigação científica e extensão

Norma de criação

Lei Federal nº 2.373 de 16/12/1954, publicada em 23/12/1954

Regimento/Estatuto

Portaria MEC nº 2.777 de 27/09/2002, publicada em 30/09/2002

Finalidade da unidade

Formar profissionais éticos da mais alta qualificação, gerar e difundir conhecimentos, preservar e divulgar os valores artísticos e culturais, constituindo-se em instituição estratégica para o desenvolvimento do Ceará e do Nordeste.

Normas que estabelecem a Estrutura Orgânica e Normas Regimentais Constantes no Regimento Interno e no Estatuto Geral (aprovado pelo Conselho Universitário nas sessões de 18, 21 e 22/12/1998 e pelo Ministério da Educação e do Desporto sob a Portaria nº 592, de 23/03/1999). Publicação no DOU do Estatuto do órgão: 26/03/1999.

HISTÓRICO

A Universidade Federal do Ceará é uma autarquia vinculada ao Ministério da Educação. Nasceu como resultado de um amplo movimento de opinião pública. Foi criada pela Lei 2.373, de dezembro de 1954 e instalada numa sessão no dia 25 de junho de 1955. Originalmente foi constituída pela união da Escola de Agronomia, Faculdade de Direito, Faculdade de Medicina e Faculdade de Farmácia e Odontologia.

Sediada em Fortaleza, Capital do Estado, a UFC é um braço do sistema do Ensino Superior do Ceará e sua atuação tem por base todo o território cearense, de forma a atender às diferentes escalas de exigências da sociedade. A Universidade Federal do Ceará é composta de sete *campi*, denominados *Campus* do Benfica, *Campus* do Pici e *Campus* do Porangabussu, todos localizados no município de Fortaleza (sede da UFC), além do *Campus* Avançado de Sobral, do *Campus* Avançado do Quixadá, *Campus* Avançado do Crateús e *Campus* Avançado de Russas. A UFC chega hoje com praticamente todas as áreas do conhecimento representadas em seus *campi*.

OBJETIVOS INSTITUCIONAIS

A UFC orienta sua atuação permanentemente no sentido de alcançar os seguintes objetivos:

- Promover a formação humana e profissional de seus estudantes, preparando-os para uma atuação responsável e construtiva na sociedade;
- Fomentar a geração de conhecimentos voltados para o desenvolvimento sustentável do Ceará e do Nordeste;
- Impulsionar o desenvolvimento, a produção e a preservação da cultura e das artes, com ênfase para as manifestações regionais.
- Promover a interação com a sociedade, através da difusão científica, tecnológica, artística e cultural e do desenvolvimento comunitário, sintonizados com as demandas sociais;
- Incentivar a capacitação permanente dos quadros docente e técnico-administrativo;
- Intensificar e ampliar as relações de parceria e intercâmbio com instituições nacionais e estrangeiras, governamentais e não governamentais;
- Buscar a profissionalização da gestão administrativa, apoiada em processos de planejamento e avaliação, executada com base em modelo organizacional flexível, eficiente e eficaz;
- Exercitar permanentemente o instituto da autonomia universitária, superando restrições e estabelecendo novos parâmetros na gestão e nas relações institucionais;
- Assegurar a qualidade no desenvolvimento de todas as ações administrativas e acadêmicas;
- Distinguir-se como referência regional pela excelência acadêmica de suas ações nas áreas do ensino, geração do conhecimento e prestação de serviços à população, bem como na produção de arte e cultura.

LEMA

“O universal pelo regional” é o lema da UFC, instituição que busca centrar seu compromisso na solução dos problemas locais, sem esquecer o caráter universal de sua produção.

MISSÃO

A missão da Universidade é formar profissionais da mais alta qualificação, gerar e difundir conhecimentos, preservar e divulgar os valores éticos, científicos, artísticos e culturais, constituindo-se em instituição estratégica para o desenvolvimento do Ceará, do Nordeste e do Brasil.

VISÃO

Consolidar-se como instituição de referência no ensino de graduação e pós-graduação (*stricto e lato sensu*), de preservação, geração e produção de ciência e tecnologia, e de integração com o meio, como forma de contribuir para a superação das desigualdades sociais e econômicas, por meio da promoção do desenvolvimento sustentável do Ceará, do Nordeste e do Brasil.

ESTRUTURA ORGANIZACIONAL E INSTÂNCIAS DE DECISÃO

A Universidade Federal do Ceará, criada em 1954, é uma instituição federal de ensino superior, constituída como autarquia educacional de regime especial e vinculada ao Ministério da Educação.

A UFC é regida administrativa e juridicamente de acordo com seu Estatuto, Regimento Geral e Regimento Interno de suas diversas unidades. A administração e coordenação das atividades universitárias são exercidas em dois níveis:

- Administração Superior
- Administração Acadêmica

ADMINISTRAÇÃO SUPERIOR

A Administração Superior da Universidade é exercida através dos seguintes órgãos:

CONSELHO UNIVERSITÁRIO (CONSUNI)

Função: O Conselho Universitário (órgão colegiado com representação estudantil) é o órgão superior deliberativo e consultivo para traçar a política universitária e decidir em matéria de administração, inclusive gestão econômico-financeira.

CONSELHO DE ENSINO, PESQUISA E EXTENSÃO (CEPE)

Função: O Conselho de Ensino, Pesquisa e Extensão (órgão colegiado com representação estudantil) é o órgão superior deliberativo e consultivo da Universidade, em matéria de ensino, pesquisa e extensão.

CONSELHO DE CURADORES

Função: O Conselho de Curadores (órgão colegiado com representação estudantil) é o órgão com atribuições de fiscalização econômico-financeira.

REITORIA

Órgão Superior executivo que tem por finalidade planejar, organizar, coordenar, dirigir e controlar as atividades de administração em geral, de planejamento, de assuntos estudantis, de graduação, de pós-graduação, de pesquisa e de extensão no âmbito da Universidade.

ESTRUTURA ORGÂNICA DA REITORIA

I - Órgãos de Assistência Direta ao Reitor

Gabinete
Procuradoria Geral

II - Órgãos de Assessoramento ao Reitor

Coordenadoria de Comunicação Social e Marketing Institucional
Secretaria dos Órgãos Deliberativos Superiores
Ouvidoria Geral
Auditoria Interna
Coordenadoria de Concursos
Editora da UFC
Assessoria de Comunicação Institucional

III - Órgãos de Planejamento e Administração

Pró-Reitoria de Planejamento e Administração
Pró-Reitoria de Gestão de Pessoas
Superintendência de Infraestrutura
Superintendência dos Hospitais Universitários

Superintendência de Infraestrutura
Superintendência dos Hospitais Universitários

IV - Órgãos de Atividades Específicas

Pró-Reitoria de Graduação
Pró-Reitoria de Extensão
Pró-Reitoria de Pesquisa e Pós-Graduação
Pró-Reitoria de Assuntos Estudantis
Pró-Reitoria de Relações Internacionais

V - Órgãos Suplementares.

Biblioteca Universitária
Central Analítica
Escola Integrada de Desenvolvimento e Inovação Acadêmica (EIDEA)
Secretaria de Acessibilidade - UFC Inlui
Secretaria de Governança
Secretaria de Tecnologia da Informação
Seara da Ciência
Museu de Arte da UFC – MAUC
Secretaria de Cultura Artística (SECULT-ARTE-UFC)
Memorial da UFC

ADMINISTRAÇÃO ACADÊMICA

Os departamentos são coordenados por unidades, com a denominação de Centros ou Faculdades.

Os departamentos constituem a menor fração da estrutura universitária, para todos os efeitos de organização administrativa e didático-científico, bem como de distribuição de pessoal, exceto nos casos dos campi de Sobral, Quixadá, Russas, Crateús e dos Institutos de Ciências do Mar – LABOMAR, Cultura e Arte – ICA, Universidade Virtual – UFC Virtual e de Educação Física e Esportes - IEFES, nos quais as unidades acadêmicas são constituídas pelas coordenações dos cursos.

CENTROS, FACULDADES E INSTITUTOS

1. Centro de Ciências
2. Centro de Humanidades
3. Centro de Tecnologia
4. Centro de Ciências Agrárias
5. Faculdade de Medicina
6. Faculdade de Farmácia, Odontologia e Enfermagem
7. Faculdade de Direito
8. Faculdade de Educação
9. Faculdade de Economia, Administração, Atuária, Contabilidade e Secretariado Executivo
10. Instituto de Ciências do Mar (LABOMAR)
11. Instituto de Cultura e Arte (ICA)
12. Instituto de Educação Física e Esportes (IEFES)
13. Instituto Universidade Virtual – UFC Virtual

UNIDADES DO INTERIOR DO ESTADO

1. Campus da UFC em Sobral.
2. Campus da UFC em Quixadá.
3. Campus da UFC em Russas.
4. Campus da UFC em Crateús.

Deve-se observar que a administração superior criou uma estrutura acadêmico-administrativa diferenciada nas unidades acadêmicas do interior do estado. A opção foi de não criar departamentos; portanto, as unidades acadêmicas são os próprios campi, constituídos pelas coordenações dos cursos existentes.

A administração dos campi do interior do Estado, dos institutos e dos centros ou faculdades é exercida pelos seguintes órgãos:

- Conselho do Campus (Unidades do Interior do Estado)
- Conselho de Centro ou Conselho Departamental (nas Faculdades)
- Diretoria
- Vice-Diretoria
- Secretaria
- Coordenação de Cursos de Graduação
- Coordenação de Cursos de Pós-Graduação

ESTRUTURA COLEGIADA DA ADMINISTRAÇÃO

A UFC é administrada em regime participativo, através dos diversos Órgãos Colegiados e Comissões, constituídos por força de seu Estatuto e de seu Regimento.

Os Órgãos Colegiados, instâncias deliberativas, são constituídos por representantes do corpo docente, discente, técnico-administrativo e da comunidade, em sua quase totalidade, indicados por meio de eleições, normatizadas e regulamentadas. Tais órgãos, além de prestarem auxílio e colaboração àqueles que ocupam cargos do mesmo órgão e instância, têm também como função deliberar sobre projetos, propostas de ação e decisões tomadas nas diversas instâncias da estrutura organizacional da UFC. Eles são dispostos de forma hierarquizada, de maneira a permitir sempre que se recorra à instância superior sobre decisões tomadas por uma instância inferior, sendo o Conselho Universitário (CONSUNI) e o Conselho de Ensino, Pesquisa e Extensão (CEPE), as instâncias máximas para a interposição de recursos, respectivamente.

No nível dos departamentos, primeiro núcleo constitutivo da estrutura administrativa e acadêmica da UFC, o Estatuto prevê a constituição do Colegiado Departamental, formado pelos professores dos departamentos e pelos representantes do corpo discente.

O Conselho Departamental, órgão colegiado que se constitui em cada Faculdade, o Conselho de Centro, órgão colegiado que se constitui em cada Centro, o Conselho do campus, órgão colegiado que se constitui nos campi do interior do Estado, o conselho dos Institutos, órgão colegiado que se constitui em cada Instituto, são formados por representantes do corpo docente, discente e técnico-administrativo

O Conselho de Ensino, Pesquisa e Extensão (CEPE) é órgão deliberativo por excelência que trata dos assuntos que dizem respeito à dimensão acadêmica. É integrado por representantes de toda a comunidade

universitária e tem como função supervisionar, orientar e coordenar o ensino, a pesquisa e a extensão que se realizam nas diversas Unidades Acadêmicas (departamentos e coordenações de cursos de graduação, pós-graduação e atividades de extensão), bem como as atividades desenvolvidas nas Unidades Administrativas Superiores (Pró-Reitorias de Graduação, Pós-Graduação e Extensão). Para garantir agilidade e consistência às decisões acadêmicas, o CEPE dispõe de três Câmaras (de Graduação, de Pesquisa e Pós-Graduação e de Extensão), constituídas por membros do seu colegiado pleno. Essas Câmaras da Administração Colegiada Superior apreciam e decidem sobre assuntos correlatos a seus títulos que não precisam ser levados ao plenário do CEPE.

O Conselho Universitário, órgão superior deliberativo e consultivo para traçar a política universitária e decidir em matéria de administração, inclusive gestão econômico-financeira, tendo a seguinte composição: Reitor, como seu presidente, Vice-Reitor, Pró-Reitores, Diretores de Unidades Acadêmicas, representantes dos Departamentos Acadêmicos, representante das coordenações dos cursos de pós-graduação, representante das coordenações dos cursos de graduação, representante das coordenações dos cursos e projetos de extensão de caráter permanente, representantes das classes do magistério superior da universidade, representantes das Unidades Acadêmicas, representante do Magistério do Ensino Básico, Técnico e Tecnológico da Universidade, representantes da comunidade, representantes dos estudantes dos cursos de graduação, representantes dos estudantes dos cursos de pós-graduação e representantes do corpo técnico-administrativo.

O Conselho de Curadores, órgão de consultoria e fiscalização existe para cooperar com a universidade e é constituído por representantes dos membros internos da Comunidade Educativa e por representantes externos vinculados de alguma maneira à Universidade. Esse Conselho examina as contas da gestão, balancetes, balanços e emite pareceres sobre a gestão financeira da instituição.

As decisões que se referem diretamente aos membros do Corpo Docente nos aspectos relacionados à admissão, promoção e desligamento, são acompanhadas pela Pró-Reitoria de Gestão de Pessoas, órgão vinculado diretamente à Reitoria.

ESTRUTURA ORGANIZACIONAL DA ADMINISTRAÇÃO SUPERIOR

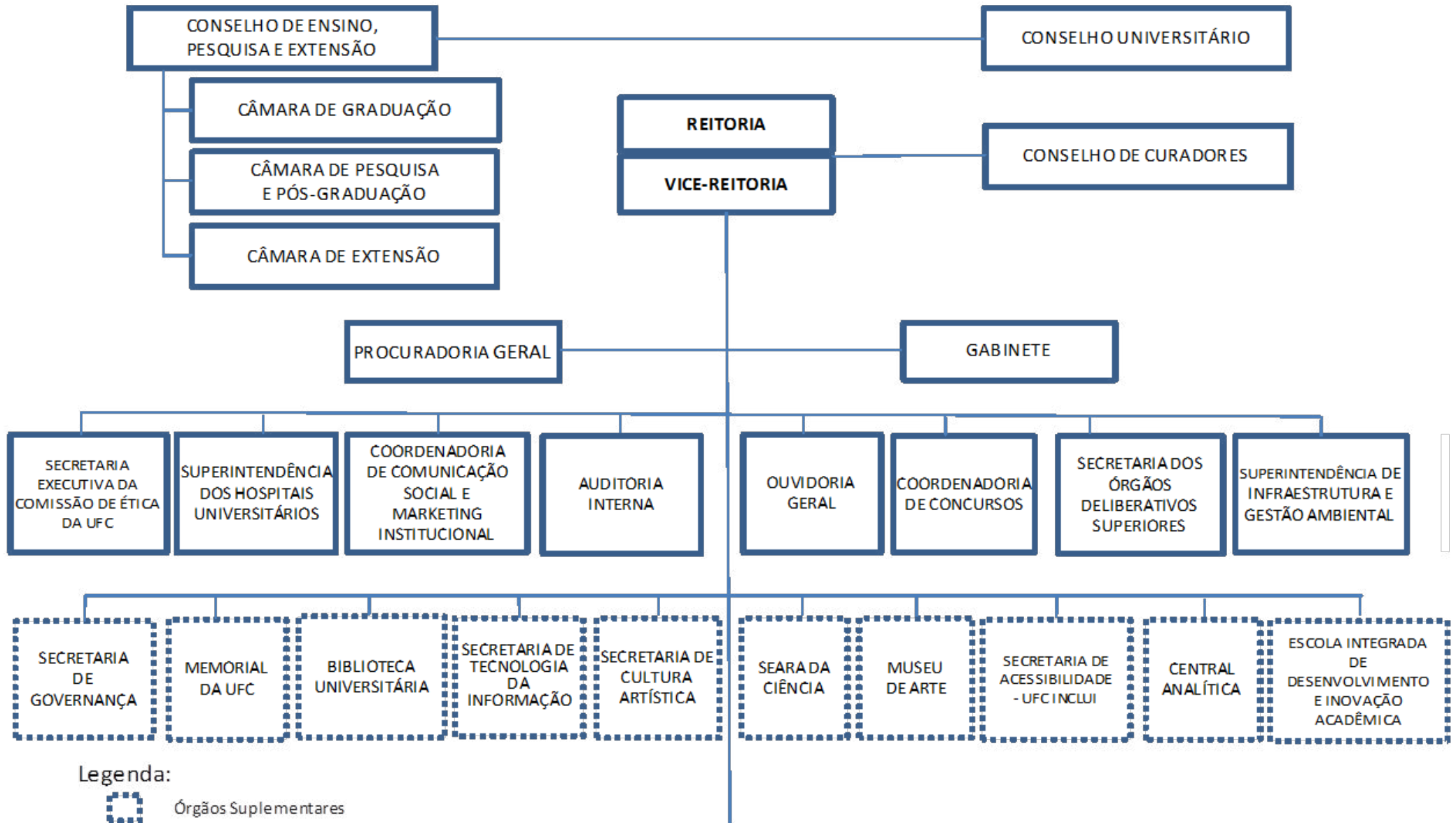

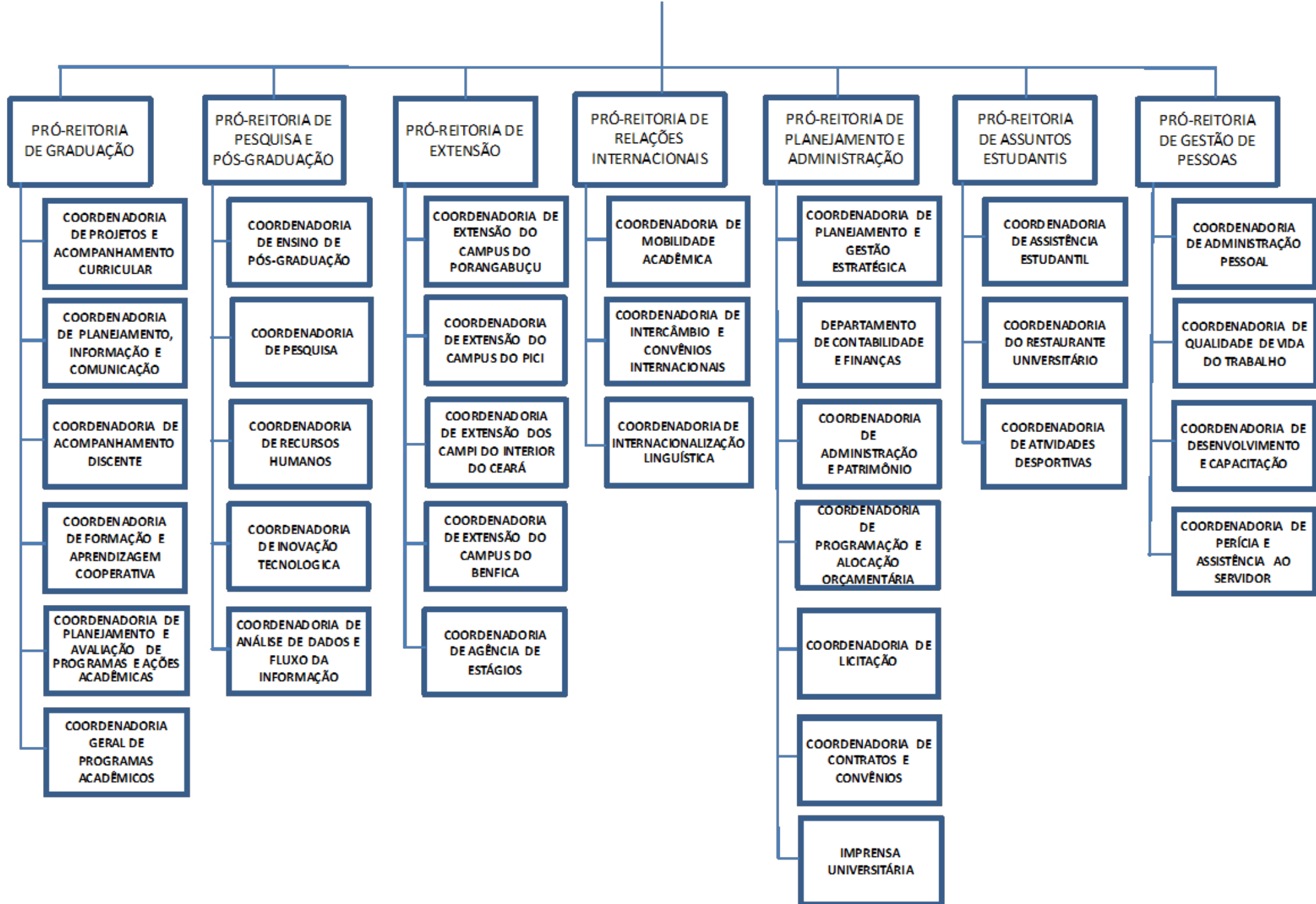

ESTRUTURA ORGANIZACIONAL DA ADMINISTRAÇÃO ACADÊMICA

CONSELHO DE CENTRO / CONSELHO DEPARTAMENTAL /
CONSELHO DO CAMPUS / CONSELHO DO INSTITUTO

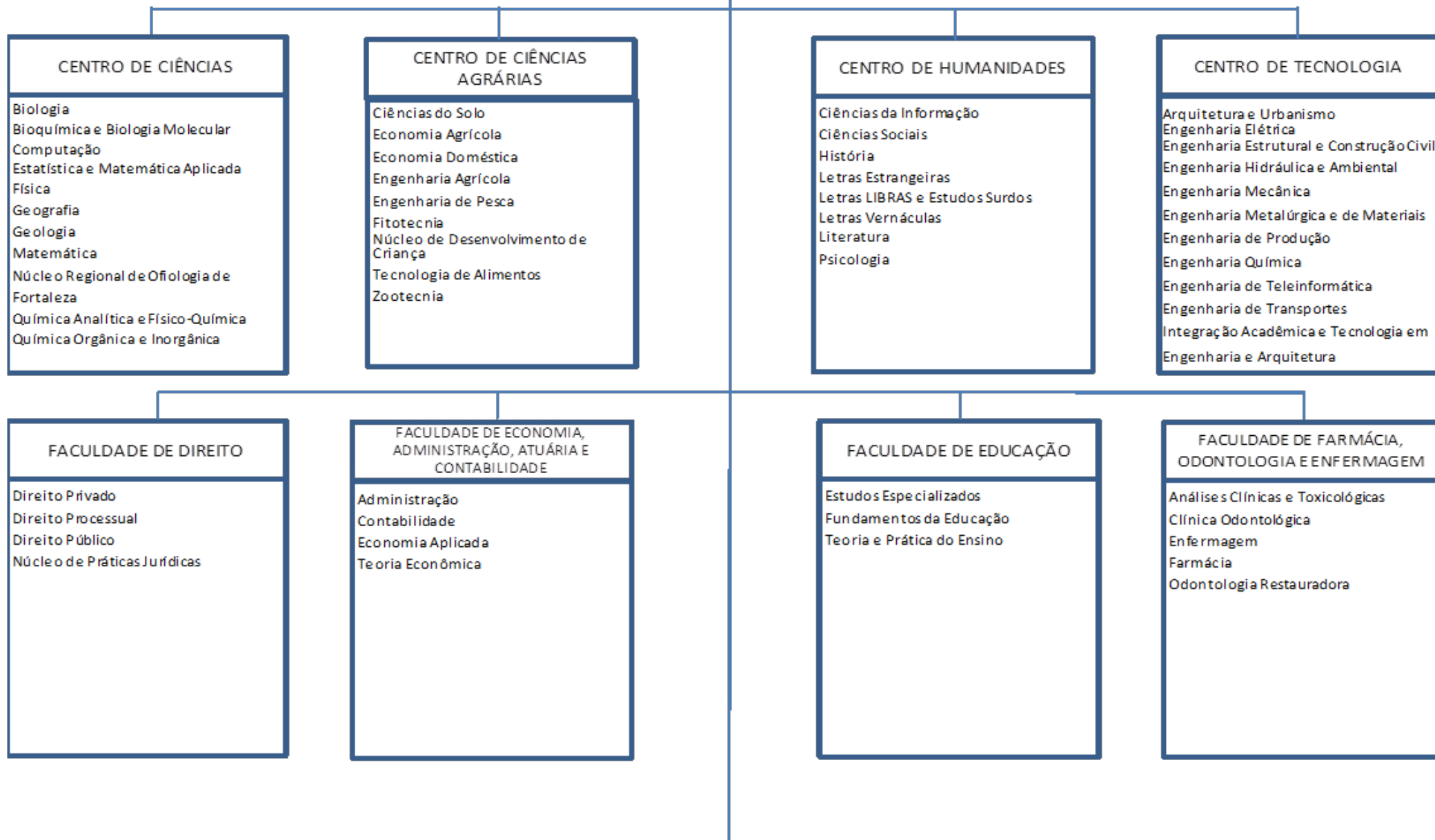

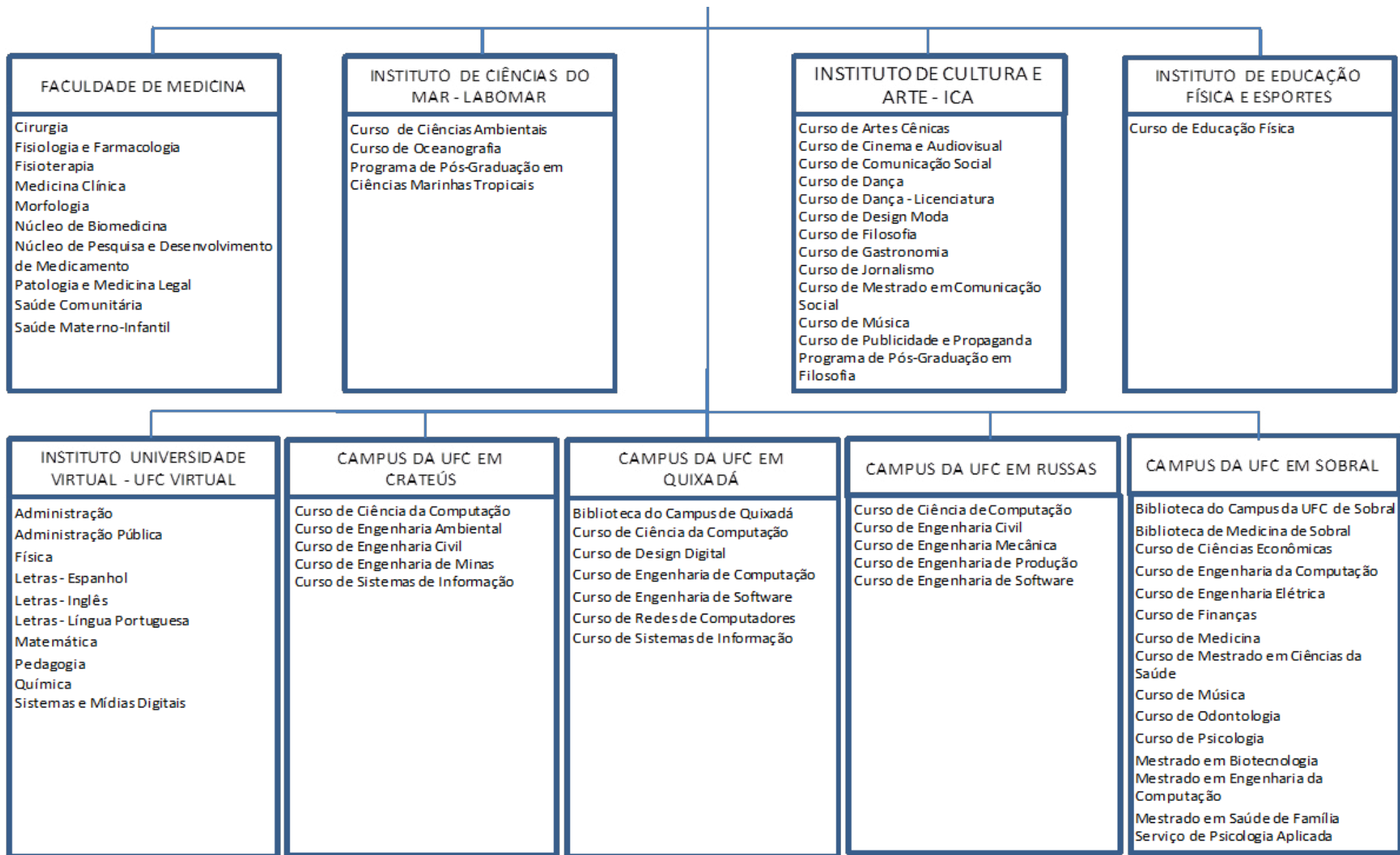

REITORES (1955 - 2019)

Antônio Martins Filho (Fundador)

Período: 1955 a 1967

Fernando Leite

Período: 1967 a 1971

Walter de Moura Cantídio

Período: 1971 a 1975

Pedro Teixeira Barroso

Período: 1975 a 1979

Paulo Elpídio de Menezes Neto

Período: 1979 a 1983

José Anchieta Esmeraldo Barreto

Período: 1983 a 1987

Raimundo Hélio Leite

Período: 1987 a 1991

Antônio de Albuquerque Sousa Filho

Período: 1991 a 1995

Roberto Cláudio Frota Bezerra

Período: 1995 a 2003

René Teixeira Barreira

Período: 2003 a 2006

Luís Carlos Uchôa Saunders (Pró-Tempore)

Período: 03/01/2007 a 19/06/2007

Ícaro de Sousa Moreira

Período: 20/06/2007 a 16/04/2008

Jesualdo Pereira Farias

Período: 2008 a 2012

Jesualdo Pereira Farias

Período: 2012 a 20/04/2015

Henry de Holanda Campos

Pró-Tempore

Período: 21/04/ 2015 a 05/08/2015

Henry de Holanda Campos

Período: 06/08/ 2015 a 18/08/2019

TÍTULOS E HONRARIAS

1964 - 2016

A Universidade Federal do Ceará, de acordo com seu estatuto, pode atribuir títulos de:

- **Mérito Universitário**, a membro da comunidade que se tenha distinguido por relevantes serviços prestados à Universidade;
- **Professor Emérito**, ao docente, aposentado desta Universidade, que se haja distinguido com ações relevantes e dedicação integral ao ensino, pesquisa ou extensão ao longo de sua carreira, a ser proposto pelo Conselho da Unidade Acadêmica, mediante exposição de motivos e memorial;
- **Professor Honoris Causa**, ao professor ou pesquisador de projeção nacional ou internacional, que se haja distinguido na vida pública por sua atuação em favor das Ciências, das Letras, das Artes ou da cultura em geral do país, por indicação privativa e justificada do Reitor ao Conselho Universitário;
- **Doutor Honoris Causa**, a eminentes personalidades, de projeção nacional ou internacional, estranhas aos quadros da UFC, que tenham contribuído, de modo notável, para o progresso das Ciências, das Letras ou Artes ou da Cultura em geral e aos que tenham beneficiado de forma excepcional a humanidade ou ao país, por indicação privativa e justificada do Reitor ao Conselho Universitário.

A Universidade Federal do Ceará concede, também, aos alunos que se graduam com elevado desempenho acadêmico, conforme a Resolução nº 15/ CONSUNI, a distinção acadêmica *MAGNA CUM LAUDE*.

MÉRITO UNIVERSITÁRIO

1964

Antônio Martins Filho

Outorga: 26/09/1964

PROFESSOR EMÉRITO

1957

Edgar Cavalcante de Arruda

Outorga: 03/10/1957

Francisco Menezes Pimentel

Outorga: 03/10/1957

1961

Manuel Antônio de Andrade Furtado

Outorga: 12/12/1961

1964

Heribaldo Dias da Costa

Outorga: 23/04/1964

Dolor Uchoa Barreira

Outorga: 02/12/1964

1966

João Batista Saraiva Leão

Outorga: 06/01/1966

PROFESSOR EMÉRITO

1968

Clodoaldo Pinto

Outorga: 23/08/1968

Humberto Fontenele da Silveira

Outorga: 23/08/1968

1969

Thomaz Gomes da Silva

Outorga: 03/01/1969

Otávio Terceiro de Farias

Outorga: 30/12/1969

1972

Jurandir Marães Picanço

Outorga: 22/09/1972

1973

Lincoln Mourão Matos

Outorga: 29/06/1973

1974

Humberto Rodrigues de Andrade

Outorga: 13/03/1974

Antônio Martins Filho

Outorga: 28/11/1974

1977

Oswaldo Rabelo

Outorga: 14/01/1977

Livino Virgínio Pinheiro

Outorga: 28/04/1977

1978

João Valente de Miranda Leão

Outorga: 22/06/1978

José Oswaldo Soares

Outorga: 22/06/1978

Aderbal Nunes Freire

Outorga: 14/12/1978

1981

Francisco Alves de Andrade Castro

Outorga: 13/08/1981

1982

José Waldemar de Alcântara e Silva

Outorga: 15/01/1982

José Borges de Sales

Outorga: 15/01/1982

Fran Martins

Outorga: 26/03/1982

Abelardo Fernando Montenegro

Outorga: 22/09/1982

1983

Francisco José de Abreu Matos

Outorga: 09/03/1983

PROFESSOR EMÉRITO

José Wilson de Alencar

Outorga: 09/03/1983

José Alberto Magalhães Bastos

Outorga: 23/11/1983

Aílton Gondim Lóssio

Outorga: 23/11/1983

Walter de Moura Cantídio

Outorga: 09/12/1983

1984

Afrânio Gomes Fernandes

Outorga: 27/01/1984

Prisco Bezerra

Outorga: 25/05/1984

José Artur de Carvalho

Outorga: 25/05/1984

1988

José Júlio da Ponte Filho

Outorga: 28/04/1988

1989

Haroldo Gondim Juaçaba

Outorga: 02/10/1989

1991

João Hildo de Carvalho Furtado

Outorga: 10/06/1991

Joaquim Eduardo de Alencar

Outorga: 10/06/1991

José Caminha Alencar Araripe

Outorga: 10/06/1991

Maria Adísia Barros de Sá

Outorga: 10/06/1991

Paulo Bonavides

Outorga: 10/06/1991

Wagner Turbay Barreira

Outorga: 10/06/1991

José Rebouças Macambira (in memorian)

Outorga: 03/12/1991

Maria Grasiela Teixeira Barroso

Outorga: 03/12/1991

1992

José Maria Moreira Campos

Outorga: 28/02/1992

Francisco das Chagas Oliveira

Outorga: 28/02/1992

Afrânio Aragão Craveiro

Outorga: 30/06/1992

Franquiberto dos Santos Pessoa

Outorga: 30/12/1992

1993

Marcelo Pinheiro Klein

Outorga: 30/06/1993

PROFESSOR EMÉRITO

Artur Eduardo Benevides

Outorga: 10/09/1993

1994

Mozart Soriano Aderaldo

Outorga: 03/06/1994

Hugo Alcântara Mota

Outorga: 03/06/1994

1996

José Alves Fernandes

Outorga: 27/03/1996

João Barbosa Pires P. Pessoa

Outorga: 27/03/1996

1997

José Tarquínio Prisco

Outorga: 02/10/1997

Eduardo Diatahy Bezerra de Menezes

Outorga: 02/10/1997

Zélia Rouquayrol

Outorga: 02/10/1997

1998

Glauce Socorro de Barros Viana

Outorga: 26/08/1998

Pedro Paulo Montenegro

Outorga: 26/08/1998

2000

José Nogueira Paes Júnior

Outorga: 28/12/2000

2004

Jesamar Leão de Oliveira

Outorga: 08/06/2004

José Murilo de Carvalho Martins

Outorga: 22/09/2004

Cleide Ancilon de Alencar Pereira

Outorga: 17/12/2004

Antônio Gervásio Colares

Outorga: 17/12/2004

Haroldo Cipriano Pequeno

Outorga: 17/12/2004

2006

Antônio Telmo Nogueira Bessa

Outorga: 20/01/2006

Expedito José de Sá Parente

Outorga: 20/01/2006

Paulo Augusto Campos de Moraes

Outorga: 20/01/2006

Emílio Recamonde Capelo

Outorga: 20/04/2006

Carlos Neves D'Alge

Outorga: 20/04/2006

PROFESSOR EMÉRITO

José Telmo Valença

Outorga: 11/10/2006

2007

José Dilson Vasconcelos de Menezes

Outorga: 04/01/2007

José Liberal de Castro

Outorga: 06/07/2007

José Neudson Bandeira Braga

Outorga: 06/07/2007

Elias Boutala Salomão

Outorga: 06/07/2007

2009

Francisco Alcides Germano

Outorga: 15/10/2009

Maria da Silva Pitombeira

Outorga: 17/12/2009

Geraldo Wilson da Silveira Gonçalves

Outorga: 17/12/2009

2010

Geraldo Arraes Maia

Outorga: 30/04/2010

Melquíades Pinto Paiva

Outorga: 29/10/2010

2012

Francisco Sérgio Pinherio Regadas

Outorga: 22/06/2012

Vietla Satyanarayana

Outorga: 22/06/2012

Francisco Hélio Rola

Outorga: 22/06/2012

Manassés Claudino Fonteles

Outorga: 22/06/2012

2013

Ernesto da Silva Pitombeira

Outorga: 31/10/2013

João Lucas Marques Barbosa

Outorga: 29/05/2013

José Borzacchiello da Silva

Outorga: 20/12/2013

Lorita Marlina Freitag Pagliuca

Outorga: 31/10/2013

Luciano Silveira Pinheiro

Outorga: 28/02/2013

Manfredo Araújo de Oliveira

Outorga: 04/10/2013

Silvia Bomfim Hyppólito

Outorga: 28/02/2013

PROFESSOR EMÉRITO

2014

Álvaro Melo Filho

Outorga: 7/03/2014

Dalgimar Beserra de ezezes

Outorga: 5/05/2014

Josué Mendes Filho

Outorga: 22/07/2014

Adauto Fonteles Filho

Outorga: 15/12/2014

2015

Wagner Barreira Filho

Outorga: 09/03/2015

Hugo de Brito Machado

Outorga: 09/03/2015

Paulo Francisco de Banhos Ponte

Outorga: 09/03/2015

Renato de Azevedo Moreira

Outorga: 06/04/2015

Pedro Henrique Saraiva Leão

Outorga: 06/04/2015

Tarcísio Haroldo Cavalcante Pequeno

Outorga: 13/07/2015

José Linhares Filho

Outorga: 13/07/2015

Maria Auxiliadora de Souza

Outorga: 14/08/2015

Antônio Eurico Belo Torres

Outorga: 12/11/2015

2016

Maria da Guia da Silva

Outorga: 29/04/2016

Francisco Erivan de Abreu Melo

Outorga: 10/06/2016

PROFESSOR HONORIS CAUSA

1970

Joaquim Braga Montenegro

Outorga: 18/06/1970

1974

Fernando Paulino

Outorga: 12/08/1974

Carlos da Silva Laquaz

Outorga: 12/08/1974

1982

Fernando João Batista Coelho Pompeu

Outorga: 22/12/1982

1988

Djacir Lima Menezes

Outorga: 16/12/1988

PROFESSOR HONORIS CAUSA

1989

Elon Lages Lima

Outorga: 30/08/1989

1990

José Rodrigues Coura

Outorga: 25/10/1990

John R. David

Outorga: 25/10/1990

1992

José Edson Silva Pontes

Outorga: 03/11/1992

1993

Richard L. Guerrant

Outorga: 29/10/1993

1994

Manuel Mateus Ventura

Outorga: 11/04/1994

Wolf Paul

Outorga: 28/09/1994

Cleonice Berardinelli

Outorga: 16/11/1994

1995

Raimundo Braz Filho

Outorga: 02/03/1995

1996

Gilberto Mendonça Teles

Outorga: 20/09/1996

2003

Jorge Miranda

Outorga: 26/05/2003

Mário Brock

Outorga: 26/05/2003

2006

Mildred Spiewak Dresslhaus

Outorga: 04/09/2006

2007

Dominique Depeyre

Outorga: 30/03/2007

2008

Nelson Maculan Filho

Outorga: 18/03/2008

2009

Sérgio Machado Resende

Outorga: 17/12/2009

2010

Francisco Cesár Asfor Rocha

Outorga: 01/07/2010

Roberto Smith

Outorga: 30/08/2010

PROFESSOR HONORIS CAUSA

2012

Vivaldo Moura Neto

Outorga: 05/11/2012

Harry Eugene Stanley

Outorga: 14/12/2012

2014

Maria do Socorro Silva de Aragão

Outorga: 04/09/2014

2016

Jacques Gales

Outorga: 10/06/2016

DOUTOR HONORIS CAUSA

1959

Juscelino Kubitschek de Oliveira

Outorga: 29/09/1959

Gustavo Barroso

Outorga: 29/09/1959

Clóvis Salgado da Gama

Outorga: 29/09/1959

Armando Falcão

Outorga: 29/09/1959

Antônio Balbino de Carvalho

Outorga: 23/12/1959

Paulo Sarasate Ferreira Lopes

Outorga: 23/12/1959

1961

João Café Filho

Outorga: 13/07/1961

João Café Filho

Outorga: 13/07/1961

1964

John Horace Parry

Outorga: 03/03/1964

Humberto de Alencar Castelo Branco

Outorga: 01/07/1964

Hermann M. Goergen

Outorga: 05/08/1964

Vitorino Nemésio

Outorga: 05/08/1964

José Antônio Mora

Outorga: 23/10/1964

1965

Morris Asimow

Outorga: 18/05/1965

Lincoln Gordon

Outorga: 02/07/1965

Francklin David Murphy

Outorga: 15/10/1965

João Gonçalves de Sousa

Outorga: 12/11/1965

1966

Arnold Toynbee

Outorga: 12/08/1966

DOUTOR HONORIS CAUSA

Richard Anderson Havill

Outorga: 31/10/1966

Virgílio de Moraes Fernandes Távora

Outorga: 08/12/1966

Javier Malagón

Outorga: 08/12/1966

1967

Adolfo Cuadrado Muñiz

Outorga: 15/09/1967

Aderson Moreira da Rocha

Outorga: 15/09/1967

Emil Lehnrtz

Outorga: 15/09/1967

Pedro Paulo Penido

Entrega: 24/01/1967

1968

Tarso de Moraes Dutra

Outorga: 05/01/1968

Martinz de Aguiar

Outorga: 01/11/1968

1969

Misaél Gomes da Silva

Outorga: 30/12/19669

1970

Jarbas Gonçalves Passarinho

Outorga: 24/04/1970

Mauro da Costa Rodrigues

Outorga: 30/04/1970

José Guimarães Rosa

Outorga: 30/04/1970

1972

Manuel Eduardo Pinheiro Campos

Outorga: 22/09/1972

1973

Raul Barbosa

Outorga: 29/06/1973

Rubens Costa

Outorga: 29/06/19768

1974

César Cals de Oliveira Filho

Outorga: 12/08/1974

1975

Gilberto Freire

Outorga: 03/10/1975

1977

Albert Sabin

Outorga: 14/07/1977

José Adauto Bezerra

Outorga: 13/12/1977

Ney Aminthas Barros Braga

Outorga: 13/12/1977

Edson Machado de Sousa

Outorga: 16/08/1977

DOUTOR HONORIS CAUSA

1978

Helmut Feldmann

Outorga: 31/08/1978

José Waldemar de Alcântara e Silva

Outorga: 29/12/1978

1979

Dom Aloísio Lorscheider

Outorga: 02/05/1979

1981

Rachel de Queiroz

Outorga: 13/08/1981

Jorge Amado

Outorga: 13/08/1981

Aldemir Martins

Outorga: 13/08/1981

Eduardo Mattos Portela

Outorga: 13/08/1981

1982

Eleazar de Carvalho

Outorga: 20/04/1982

Jacques Klein

Outorga: 20/04/1982

Willi Becker

Outorga: 20/04/1982

Rômulo Barreto de Almeida

Outorga: 17/06/1982

Jean Duvignaud

Outorga: 27/08/1982

Georges Balandier

Outorga: 27/08/1982

Hansgerd Schulte

Outorga: 20/04/1982

Dário Moreira de Castro Alves

Outorga: 22/12/1982

1983

Bernard Paul Laubié

Outorga: 05/04/1983

Robert Richard

Outorga: 05/04/1983

Eberard Müller Bochat

Outorga: 21/07/1983

1985

Dom Helder Pessoa Câmara

Outorga: 07/03/1985

Roberto Marinho

Outorga: 07/03/1985

Camillo Calazans de Magalhães

Outorga: 07/03/1985

1988

Paulo Réglus Neves Freire

Outorga: 14/06/1988

1989

Jack E. Reese

Outorga: 13/04/1989

DOUTOR HONORIS CAUSA

Wilhelm Peter Stommel

Outorga: 13/04/1989

Euryclides de Jesus Zerbini

Outorga: 13/11/1989 1990

Klaus Stern

Outorga: 10/08/1990

Hans Joachim Koellreutter

Outorga: 25/10/1990

1991

Cláudio Cuello

Outorga: 10/06/1991

1992

Mauro Benevides

Outorga: 30/06/1992

Adib Domingos Jatene

Outorga: 30/06/1992

José Maria Bezerra de Paiva

Outorga: 30/06/1992

Florestan Fernandes

Outorga: 29/10/1992

Gerardo Melo Mourão

Outorga: 30/12/1992

1993

Werner Baer

Outorga: 30/06/1993

1997

Robert M. Carey

Outorga: 03/12/1997

Jimmye S. Hillman

Outorga: 03/12/1997

1998

Celso Furtado

Outorga: 23/11/1998

Francisco Buarque de Holanda

Outorga: 23/11/1998

1999

Antônio Gonçalves da Silva (Patativa do Assaré)

Outorga: 08/10/1999

2004

Friedhelm Schwamborn

Outorga: 22/09/2004

2005

José Aderaldo Castello

Outorga: 02/09/2005

2006

Pedro Verona Rodrigues Pires

Outorga: 11/10/2006

Ariano Vilar Suassuna

Outorga: 08/12/2006

2007

Lauro de Oliveira Lima

Outorga: 04/01/2007

DOUTOR HONORIS CAUSA

2009

Valton de Miranda Leitão

Outorga: 29/05/2009

2011

Ralph Della Cava

Outorga: 03/06/2011

2014

Eugênio Raul Zaffaroni

Outorga: 04/09/2014

Pablo Maria Lucas Murillo de La Cueva

Outorga: 04/09/2014

2015

Ana Maria Nóbrega Miranda

Outorga: 09/03/2015

Descartes Marques Gadelha

Outorga: 06/04/2015

HONRARIAS CONCEDIDAS A DOCENTES DA UFC

MEDALHA DA ORDEM NACIONAL DO MÉRITO CIENTÍFICO DO MINISTÉRIO DA CIÊNCIA E TECNOLOGIA

CLASSE DE COMENDADOR

1995

João Lucas Marques Barbosa - Professor Titular do Departamento de Matemática da UFC. Tem experiência na área de matemática, com ênfase em geometria Diferencial.

1996

Francisco Ariosto Holanda - Professor Adjunto do Departamento de Tecnologia da UFC.

1998

Hélio Guedes de Campos Barros - Professor Adjunto da UFC. Ministrou aulas no Curso de Mestrado em Sociologia do Desenvolvimento da UFC, além de atuar como Pesquisador.

2002

Glauce Socorro de Barros Viana - Professor Titular do Curso de Pós-Graduação em Farmacologia da UFC. Tem experiência na área de Farmacologia, com ênfase em Farmacologia Bioquímica e Molecular, Neurofarmacologia e Farmacologia de plantas medicinais.

Manassés Claudino Fonteles - Professor Titular do Departamento da Faculdade de Farmácia Odontologia e Enfermagem da UFC. Tem experiência na área de Farmacologia, com ênfase em Farmacologia Cardiorenal.

2005

Antônio Gervásio Colares - Professor Titular do Departamento de Matemática da UFC. Tem experiência na área de matemática, com ênfase em Geometria e Topologia.

2006

Benildo Sousa Cavada - Professor Associado I do Departamento de Bioquímica e Biologia Molecular da UFC e membro da Academia Brasileira de Ciências. Tem experiência na área de Bioquímica, com ênfase em Química de Macromoléculas.

2007

José Júlio da Ponte Filho - Professor Emérito da UFC. Tem experiência na área de Agronomia, com ênfase em Fitoparasitas.

2010

Josué Mendes Filho - Professor Titular do Departamento de Física da UFC. Tem experiência na área de Física, com ênfase em Física da Matéria Condensada, atuando principalmente nos seguintes temas: espectroscopia raman, transições de fase, e dinâmica de água subterrânea.

Afrânio Aragão Craveiro - Professor Titular Departamento de Química Orgânica e Inorgânica da UFC e desenvolve pesquisas na área de Química, com ênfase em Química Orgânica

CLASSE DE COMENDADOR

Lindemberg Lima Gonçalves - Professor do Departamento de Engenharia Metalúrgica e Materiais do Centro de Tecnologia da UFC. Tem experiência na área de Física, com ênfase em física da matéria condensada.

Manoel Odorico de Moraes Filho - Professor do Departamento de Fisiologia e Farmacologia da Faculdade de medicina da UFC e desenvolve pesquisas na área de Farmacologia, com ênfase em Oncologia.

HONRARIAS CONCEDIDAS A SERVIDORES DA UFC MEDALHA DO MÉRITO ADMINISTRATIVO DA UNIVERSIDADE FEDERAL DO CEARÁ

2013

Márgeri Cavalcante França - Departamento de Estatística e Matemática Aplicada (DEMA)
Outorga: 04/09/2013

2014

Francisco Ferreira Neto - Pró-Reitoria de Administração
Outorga: 26/11/2014

Célia Maria Freitas Freire - Instituto de Ciências do Mar (Labomar)
Outorga: 15/12/2014

2015

Sandra Helena do areal Barra Diógenes
Outorga: 12/11/2015

2016

João Maurício Araujo Mota
Outorga: 26/08/2016

MEDALHA DO MÉRITO EDUCACIONAL DA UNIVERSIDADE FEDERAL DO CEARÁ

2016

Joaquim Haroldo Ponte
Outorga: 10/06/2016

HOMENAGEM AOS MENTORES DE DOCÊNCIA

Objetivando reunir docentes e discentes na promoção e na troca de experiências, com vista à aprendizagem coletiva, a Pró-Reitoria de Graduação – PROGRAD da UFC idealizou o Programa Comunidade de Cooperação e Aprendizagem Significativa – CASa.

O Programa CASa foi idealizado para atender às necessidades de professores recém-ingressos na UFC, além dos novos professores que ingressarão na instituição. Contudo, a composição de uma CASa não estará completa sem a importante presença do professor veterano.

MENTORES DE DOCÊNCIA, professores veteranos (aposentados ou ativos), que lecionaram na UFC ou em outra instituição de ensino superior, e que tenham inspirado a carreira docente dos professores recém-ingressos na UFC.

2010

André Haguette
Curso: Ciências Sociais
Instituição: UFC

Maria Izaíra Silvino Moraes
Curso: Música
Instituição: UFC

Marisa Masumi Beppu
Curso: Engenharia Química
Instituição: UNICAMP

MENTORES DE DOCÊNCIA

Roberto Martins Castelo

Curso: Arquitetura

Instituição: UFC

Teresinha de Jesus Pinheiro Maciel

Curso: Administração

Instituição: UFC

Thelma Leite de Araújo

Curso: Enfermagem

Instituição: UFC

2011

Ângela Alencar de Araripe Pinheiro

Curso: Psicologia

Instituição: UFC

Antônio Sérgio Sombra

Curso: Física

Instituição: UFC

Cláudia Cuevo Candido

Curso: Matemática

Instituição: USP

Carlos Felipe Grangeiro Loureiro

Curso: Engenharia Civil

Instituição: UFC

Francisco Belmino Romero

Curso: Química

Instituição: UFC

Geison Vasconcelos Lira

Curso: Medicina

Instituição: UFC

Hamilton Ferreira Gomes de Abreu

Curso: Engenharia Metalúrgica

Instituição: UFC

Helena Mathews Cascon

Curso: Ciências Biológicas

Instituição: UFC

Francisco Hélio Rola

Curso: Medicina

Instituição: UFC

José Riverson Araújo Cysne Rios

Curso: Comunicação Social

Instituição: UFC

Lourdes Bernardes Gonçalves

Curso: Letras Estrangeiras

Instituição: UFC e UECE

Luiz Botelho de Albuquerque

Curso: Pedagogia

Instituição: UFC

Manoel Andrade Neto

Curso: Química

Instituição: UFC

Mirtes Mirian Amorim Maciel

Curso: Filosofia

Instituição: UFC

Ricardo Lincoln Laranjeira Barrocas

Curso: Psicologia

Instituição: UFC

Ricardo Thé

Curso: Engenharia Elétrica

Instituição: UFC

Francisco Gilmar Cavalcante de Carvalho

Curso: Comunicação

Instituição: UFC

MENTORES DE DOCÊNCIA

Simone Simões Ferreira Soares

Curso: Ciências Sociais
Instituição: UFC

Suely Helena de Araújo Barroso

Curso: Engenharia de Transportes
Instituição: UFC

Vanda Magalhães Leitão

Faculdade de Educação
Instituição: UFC

Verônica Maria de Araújo Calado

Curso: Engenharia Química
Instituição: UFRJ

2012

Rita Vieira de Figueiredo

Educação
Instituição: UFC

Walter Roberto Correia

Escola de Educação Física e Esporte
Instituição: USP

Maria Dulce Sousa Castelo

Casa de Cultura Francesa
Instituição: UFC

Pedro Arnaldo Henrique Serra Pinto

Instituto de Cultura e Arte
Instituição: UFC

Evânia Atina Teixeira de Figueiredo

Tecnologia de Alimentos

Geraldo Arraes Maia

Tecnologia de Alimentos
Instituição: UFC

2013

Ana Karina Moraes de Lira

Instituição: UFC

Antônio Aduino Fonteles Filho

Instituição: UFC

Fabiane Elpídio de Sá

Instituição: UFC

Júlio Cesar da Rosa Araújo

Instituição: UFC

Maria Consuelo Landim

Instituição: UFC

Maria Naiula Monteiro da Silva

Instituição: UFC

Paulo Cesar Cortez

Instituição: UFC

Sylvia Peixoto Leão Almeida

Instituição: UFC

2014

Jesualdo Pereira Farias

Instituição: UFC

MENTORES DE DOCÊNCIA

Ana Fátima Carvalho Fernandes

Instituição: UFC

Maria José Costa dos Santos

Instituição: UFC

Virginia Claudia Carneiro Girão

Instituição: UFC

Alyne Abreu de Sousa Monteiro

Instituição: UFC

Adriano Frutuoso da Silva

Instituição: UFC

Carlos Alexandre Gomes Costa

Instituição: UFC

Ernesto Nobre

Instituição: UFC

2015

Alírio Rodrigues

Faculdade de Engenharia

Instituição: Universidade do Porto

Cláudia Buhamra Abreu Romero

Instituição: UFC

Sérgio Benevides

Departamento de Engenharia de Transportes

Instituição: UFC

Ronaldo Manguiera Junior

Departamento de Letras Estrangeiras

Instituição: UFC

André Bezerra dos Santos

Departamento de Engenharia Hidráulica e Ambiental

Instituição: UFC

Eliana Teixeira Romero

Departamento de Química Orgânica e Inorgânica

Instituição: UFC

Fernando Ribeiro de Melo Nunes

Departamento de Mecânica e Produção

Instituição: UFC

José Carlos de Araújo

Departamento de Engenharia Agrícola

Instituição: UFC

2016

Raimundo Nonato de Lima

Instituto de Cultura e Arte

Instituição: UFC

Emérito Elias Geovani Boutala Salomão

FAMED

Instituição: UFC

Regine Helena Silva dos Fernandes Vieira

Centro de Ciências Agrárias

Instituição: UFC

Sandra Tédde Santaella

Instituto de Ciências Do Mar (LABOMAR)

Instituição: UFC

Maria Vital da Rocha

Faculdade de Direito

Instituição: UFC



2. INCLUSÃO SOCIAL

SECRETARIA DE ACESSIBILIDADE UFC INCLUI

A Secretaria de Acessibilidade UFC Inlui, criada pelo Conselho Universitário (CONSUNI) em 30 de agosto de 2010, tem como atribuições: elaborar, executar e gerenciar ações na área de acessibilidade; oferecer suporte às unidades acadêmicas e administrativas para a efetivação da acessibilidade na UFC; e estimular o desenvolvimento de uma cultura inclusiva na UFC. Suas ações se desenvolvem em cinco eixos principais: atitudinal, promovendo reflexões sobre a educação e profissionalização de pessoas com deficiência, visando à remoção de barreiras que impedem a acessibilidade em suas várias dimensões; arquitetônico, adequando e/ou construindo estrutura física da UFC, tornando acessíveis os espaços da instituição para pessoas que apresentam condições de deficiência motora e/ou visual; pedagógico, propondo ações que favoreçam a permanência de alunos com deficiência na UFC e a formação da comunidade acadêmica para a inclusão; tecnológico, estimulando a realização de pesquisas e ações em tecnologias assistivas para o desenvolvimento de equipamentos, serviços e estratégias que permitam a acessibilidade ao conhecimento com autonomia; e linguístico, garantindo às pessoas surdas acesso à comunicação, à informação e à educação.

Tabela 2.1 - **ATIVIDADES EXECUTADAS - 2011 A 2016**

PROGRAMAS/PROJETOS	2011	2012	2013	2014	2015	2016
Acessibilidade Atitudinal	11	13	25	13	13	11
Acessibilidade Arquitetônica	3	5	1	-	-	-
Acessibilidade Comunicacional	-	2	1	2	2	3
Acessibilidade Pedagógica/Linguística	6	2	3	2	2	2

Fonte: secretaria de acessibilidade UFC- Inlui, 2016.

Notas:

1. Acessibilidade Atitudinal: Promover a remoção de barreiras atitudinais que impedem a acessibilidade em suas várias dimensões.
2. Acessibilidade Pedagógica/Linguística: Favorecer a formação de alunos com deficiência nos cursos de graduação.
3. Acessibilidade Arquitetônica: Adequar os espaços físicos do Centro de Humanidade e da Faculdade de Educação, tornando-os acessíveis aos estudantes com deficiência física.

Tabela 2.2 - **RELAÇÃO DAS ATIVIDADES EXECUTADAS – 2016**

PROGRAMAS/PROJETOS	QUANT.
ACESSIBILIDADE ATITUDINAL (Formação para inclusão)	
Realização do evento IV Semana de Inclusão e Acessibilidade, como parte integrante de campanhas de estímulo a práticas inclusivas na UFC.	1 evento
Estruturação gradativa do Estúdio para produção de materiais acessíveis	1 Estúdio
Atualização do cadastro/censo de 2016 de servidores e alunos com deficiência	2 Censos
	Audiodescrição
	Musicografia braile
	Braile
Realização de licitação para oferta, em 2017, de 6 (seis) cursos voltados à formação continuada do público interno e externo da UFC para a acessibilidade	Libras
	Tecnologias assistivas
	Português como segunda língua para surdos
Atividades de Tradução/Interpretação para a Libras, dentre elas: Tradução/interpretação durante as aulas do curso de graduação e da disciplina de Letras-Libras, aulas de mestrado, atendimento a docentes e alunos, traduções escritas e filmadas, produção de documentos, processos seletivos e eventos em geral.	796 atividades
Visita e orientações gerais sobre acessibilidade em campi do interior	2 campi

Fonte: Secretaria de Acessibilidade UFC - Incluir, 2016.

Tabela 2.2 - **RELAÇÃO DAS ATIVIDADES EXECUTADAS - 2016**

PROGRAMAS/PROJETOS	QUANT.
ACESSIBILIDADE ARQUITETÔNICA	
Este item está contemplado no Relatório de Gestão da Superintendência de Infraestrutura UFC-INFRA	-
ACESSIBILIDADE PEDAGÓGICA/LINGUÍSTICA	
Digitalização de textos acadêmicos para alunos com deficiência visual, com audiodescrição, a partir de suas demandas	47 títulos
Impressão em Braile	97 impressões
ACESSIBILIDADE COMUNICACIONAL	
Aquisição gradual de equipamentos de tecnologias assistivas para os laboratórios de informática	2 equipamentos
Instalação de softwares para tornar laboratórios de informática acessíveis	15 Laboratórios acessíveis
Inserção de Janela de Libras no Programa UFCTV, produzido pela Coordenadoria de Comunicação Social e Marketing da UFC.	48 edições do Programa

Fonte: Secretaria de Acessibilidade UFC - Incluir, 2016.

Tabela 2.3 - **AÇÕES DE INCLUSÃO - 2010 A 2016**

ESPECIFICAÇÃO		2010	2011	2012	2013	2014	2015	2016
	TOTAL	3.455	4.490	4.708	4.715	5.285	5.398	5.180
	Apoio Administrativo - PIBAD	100	100	200	170	200	154	133
	Aprendizagem Cooperativa - PACCE - Monitoria de projeto (PROGRAD)	226	250	250	233	250	300	300
	Coral	-	-	-	-	20	-	-
	Crutac ¹	-	-	-	-	340	340	340
	Cultura e Arte ²	64	64	80	100	100	100	100
Programas de Bolsas Graduação	Desporto ²	30	50	100	100	100	100	95
	Extensão ²	378	618	670	650	750	662	665
	Informática ²	95	100	100	100	100	100	100
	Iniciação à Docência - Remunerada - PIBID	605	700	788	732	756	764	727
	Iniciação Acadêmica ² - PRAE	580	826	756	900	900	1.144	1.120
	Iniciação Científica - PIBIC (CNPQ, FUNCAP) ³	769	942	925	914	777	746	605
	Iniciação Científica - UFC - PIBIC ²	-	-	-	-	200	196	203
	Monitoria de Projetos (Graduação) - PIBID ²	256	300	299	276	300	300	300
	Programa de Educação Tutorial - PET - UFC-SESu	352	540	540	540	492	492	492
		Nº Alunos Residentes (Fortaleza)	310	307	360	422	431	423
	Nº Auxílio Moradia (Fortaleza e Interior)	106	151	175	200	439	731	643
	Nº Ajuda de Custo (Alunos) - Participação de Eventos	3.648	3.782	3.695	4.273	3.653	989*	920*
	Nº Auxílio Residentes (Fortaleza)	-	-	-	-	409	477	489
	Programa de Assistência à Saúde	5.888	5.464	4.556	4.720	4.843	5.432	7.250
Assistência Estudantil	Consultas Médicas	2.330	1.879	1.988	1.534	1.595	1.781	2.792
	Consultas Odontológicas	2.986	2.993	2.036	2.343	2.458	2.819	3.390
	Nº Tratamentos Odontológicos - Concluídos	393	472	342	420	445	480	659
	Nº Acompanhamento Psicológico (Alunos)	179	120	190	423	345	352	409
	Programa de Assistência Alimentar	583.202	661.209	880.881	1.257.731	1.211.878	1.319.044	2.101.764
	Estudante Residente (Café da Manhã, Almoço e Jantar)	122.443	123.985	141.955	158.489	178.758	225.072	297.558
	Estudante Carente (Almoço e Jantar)	-	-	-	-	-	-	307.816
	Estudante (Almoço e Jantar)	460.759	537.224	738.926	1.099.242	1.033.120	1.093.972	1.496.390
	Programa de Desporto Universitário							
	Nº de Estudantes Envolvidos (jogos e competições)	3.424	3.117	1.868	1.713	2.288	1.858	2.553

Fonte: PRAE; PROPLAD, 2016. (1) Centro Rural Universitário de Treinamento e Ação Comunitária (CRUTAC). (2) PROPLAD, (3) PRPPG. (*) Dados da participação coletiva – ônibus não foi informado. Notas: 1. O Programa Auxílio Moradia consiste em conceder aos estudantes regularmente matriculado nos cursos de graduação modalidade presencial e que se encontra em situação de vulnerabilidade econômica, recurso financeiro por meio de parcelas mensais. 2. Auxílio Residentes consistem em conceder aos estudantes residentes um valor financeiro para complementar a alimentação durante aos finais de semanas e para os dias em que o RU não funciona.

Gráfico 2.1 - SISTEMA DE COTAS SOCIAIS DA UFC - 2016

Total Cotas = 3.149

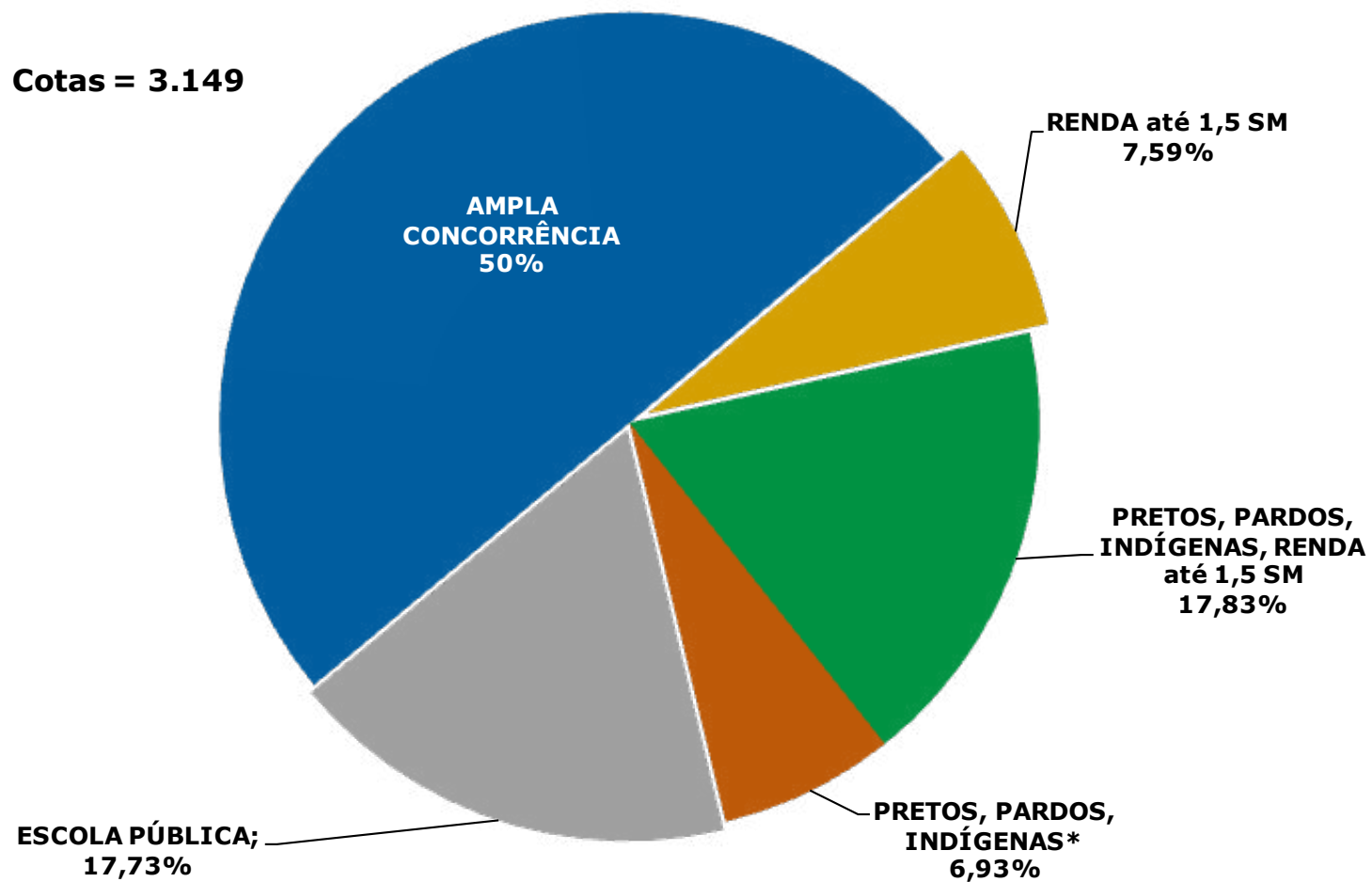

Fonte: PROPLAD, 2016.

(*) independentemente da renda.

Nota: cotas sociais consideram alunos que cursaram integralmente o ensino médio em escolas públicas.

CENTRO DE ESTUDO SOBRE LUDICIDADE E LAZER

Tabela 2.4 - **NÚMERO DE ATENDIMENTO POR TIPO DE PROJETOS – 2016**

Nome	Nº de Participantes	População Alvo
Novos Talentos no Triathlon	100	Crianças da comunidade no entorno do IEFES
Escolinha Esportiva	50	Crianças da comunidade no entorno do IEFES
Longevidade em atividade (prescrição de atividade física para idosos institucionalizados)	60	Idosos residentes em asilos
A musculação na preparação física dos alunos-atletas da UFC	100	Alunos da UFC integrantes de seleções esportivas universitárias
UFC Fitness	80	Alunos da UFC e comunidade em geral
Ginástica Geral – IEFES/UFC	30	Alunos e profissionais de Educação Física
Brincar Para Incluir	850	Alunos do ensino médio e superior, professores de educação infantil, fundamental e médio de escolas públicas e particulares, pesquisadores em geral
Laboratório de Brinquedo e Jogos (LABRINJO)	2.000	Alunos do ensino médio e superior, professores de educação infantil, fundamental e médio de escolas públicas e particulares, pesquisadores em geral
Bricarmóvel: Brinquedoteca Itinerante	4.340	Alunos do ensino médio e superior, professores de educação infantil, fundamental e médio de escolas públicas e particulares, pesquisadores em geral
Total	7.610	

Fonte: IEFES, CELULA, 2016.

Tabela 2.5 - **PROJETOS E PROGRAMAS DE INCLUSÃO SOCIAL - 2016**

Nome	Nº de Participantes	População Alvo
A socialização pelo Futsal no IEFES	12	Alunos de graduação da UFC e comunidade
Programa Esporte Educacional e Qualidade de Vida de Crianças e Adolescentes	520	Crianças e adolescentes moradores do entorno do campus Pici
A Arte de Nascer	30	Gestantes
Basquetebol Solidário	30	Crianças e adolescentes moradores do entorno do campus Pici
Juventude e Internet: conecte e crie Educação Física	350	Graduandos e profissionais de Educação Física
Mulheres e Novelos: por mais corpos sem dor	500	Mulheres e pessoas que trabalham com mulheres
De Olhos no Mundo: de corpo inteiro e com todos os sentidos	280	Comunidade em Geral
Ufcedokar no Jangurussu: um caminho à cidadania	30	Jovens da comunidade do Jangurussu
Lutas em Foco: socialização e prevenção do sedentarismo dos alunos dos cursos de graduação e pós-graduação da UFC.	80	Alunos de graduação e pós-graduação da UFC
Handebol para todos: um resgate social	100	Comunidade da barra do Ceará
Programa Saúde em Movimento	140	Pessoas da comunidade com mais de 40 anos com algum fator de risco cardiovascular ou doença cardiovascular adquirida
Saúde na Escola	120	Estudantes da rede pública de ensino
Assistência nutricional de adultos e idosos que participam do programa Saúde em Movimento do IEFES	100	Idosos participantes do Programa Saúde em Movimento
Avaliação da Coordenação Motora de Crianças	40	Crianças da comunidade
Total	2.332	

Fonte: IEFES, 2016.

Tabela 2.5 - **PROJETOS E PROGRAMAS DE INCLUSÃO SOCIAL - 2016**

Nome	Nº de Participantes	População Alvo
Preparação Física Funcional	25	Servidores da UFC
Ciclo de Palestras: Treinamento para performance em Saúde	275	Alunos e profissionais de Educação Física e da Saúde
Avaliação e Prescrição do Treinamento de Força de Atletas do Núcleo de Futebol da UFC.	40	Atletas do Núcleo de futebol da UFC
Jovens, Adultos e Idosos: escrevendo e lendo nossas histórias	20	Jovens adultos e idosos não leitores da comunidade do Pici
Contação e Leitura de Histórias para Crianças da Comunidade do Entorno do IEFES	120	Crianças da comunidade do Pici
Iniciação ao Judô: inclusão de pessoas com deficiências (nova coordenadora Luciana Silva)	30	Indivíduos adultos com ou sem necessidades especiais
Debate com ginga: as multifaces da capoeira	60	Comunidade em geral
Saberes em Ação para a Formação Continuada em Educação Física e Esportes	70	Professores da rede municipal do Ensino Fundamental de Maracanaú
Efeitos de um programa de reabilitação de mobilidade pelo surf para pessoas com atraso no desenvolvimento locomotor	100	Pessoas com atraso no desenvolvimento motor
NISE – Núcleo de Integração Somaestética	700	Jovens universitários e adultos em geral residentes em Fortaleza e região metropolitana
Total	1.440	
TOTAL GERAL	3.772	

Fonte: IEFES, 2016.

Tabela 2.6 - **PROJETOS DE CULTURA E ARTE - 2016**

Nome	Nº de Participantes	População Alvo
Oré Anacã – Grupo de Dança Popular da UFC	40	Jovens e adultos
Escola de Balé da UFC	100	Jovens e adultos
Educadance	40	Jovens e adultos
Coletivo de Danças Urbanas	50	Jovens e adultos
Companhia de Dança da UFC	30	Jovens e adultos
Total	260	

Fonte: IEFES, CELULA, 2016.

UNIDADE UNIVERSITÁRIA FEDERAL DE EDUCAÇÃO INFANTIL NÚCLEO DE DESENVOLVIMENTO DA CRIANÇA - UUNDC



A Unidade Universitária Federal de Educação Infantil Núcleo de Desenvolvimento da Criança - UUNDC é ligada ao Departamento de Economia Doméstica da UFC, que se baseia no construtivismo e sociointeracionismo. O UUNDC fica sediado no campus do Pici, oferece Educação Infantil a filhos de servidores docentes e técnico-administrativos e de alunos da Universidade. As crianças têm faixa etária entre dois anos e meio e cinco anos e meio.

Gráfico 2.2 - **GÊNERO DOS ALUNOS - 2016**

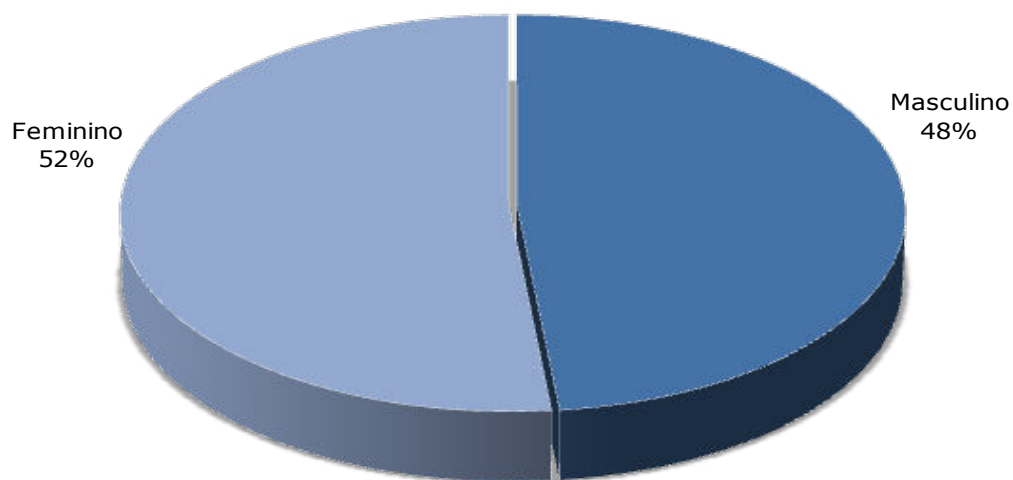

Fonte: UUNDC, 2016.

Gráfico 2.3 - FAIXA ETÁRIA DOS ALUNOS - 2016

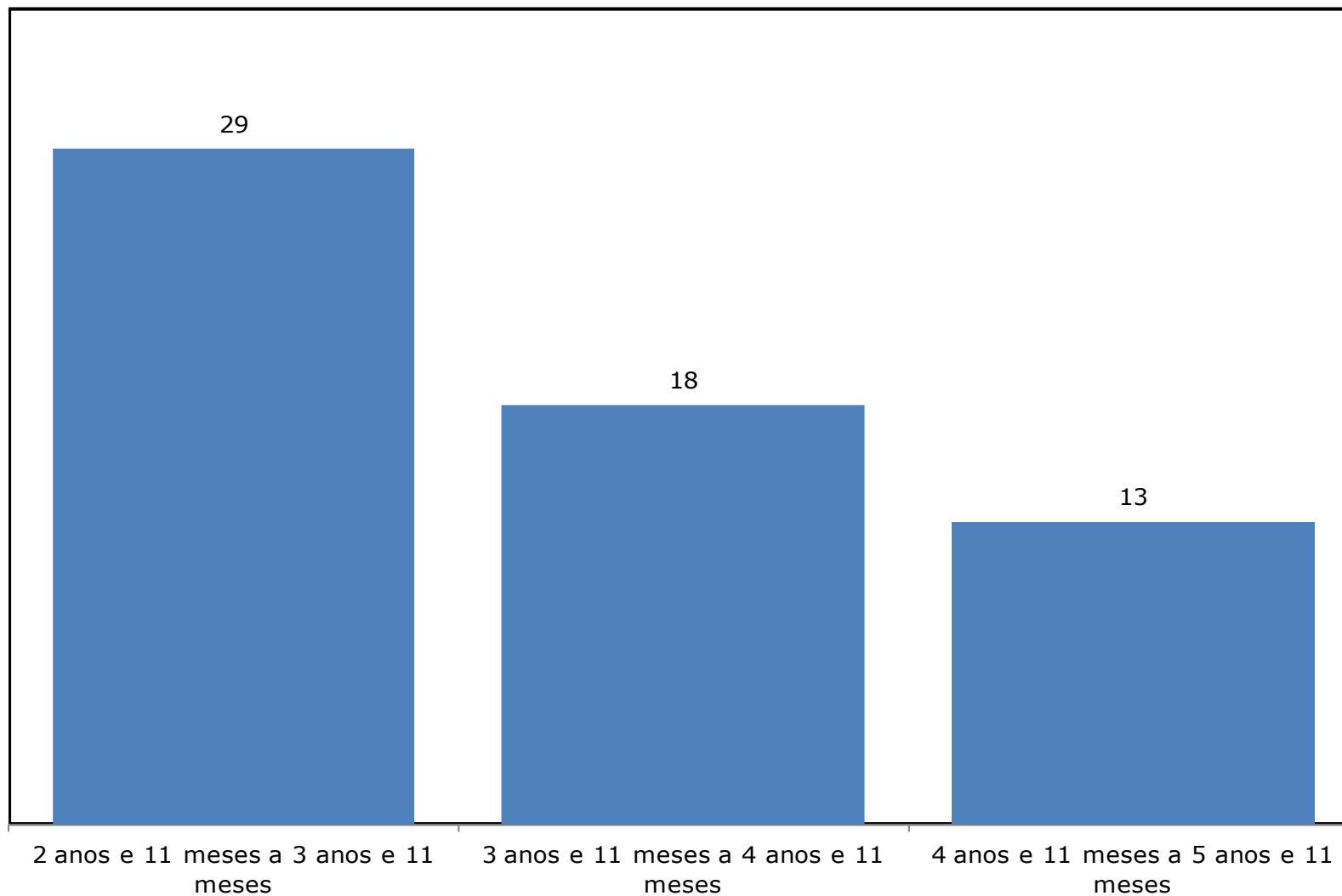

Fonte: UUNDC, 2016.

Gráfico 2.4 - EVOLUÇÃO DO NÚMERO DE ALUNOS ATENDIDOS - 2009 A 2016

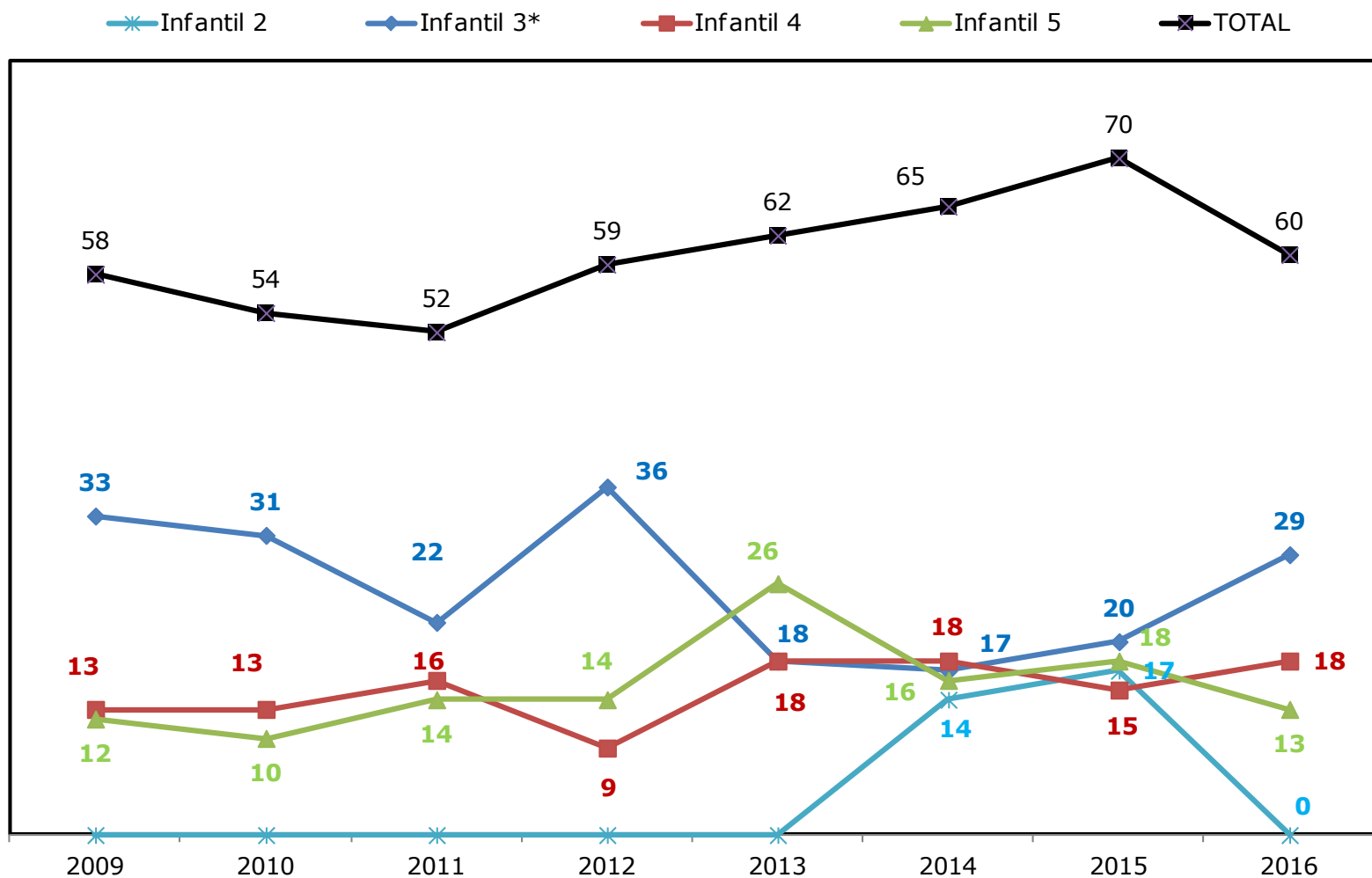

Fonte: UUNDC, 2016.

Nota: Infantil 2: 1 ano e 11 meses a 2 anos e 11 meses; Infantil 3: crianças de 3 anos e 11 meses, Infantil 4: crianças 4 anos e 11 meses e Infantil 5: crianças 5 anos e 11 meses.

(*) Incluir alunos das turmas 3A e 3B.

Gráfico 2.5 - **ALUNOS POR COMUNIDADE INTERNA E EXTERNA NA UUNDC - 2016**

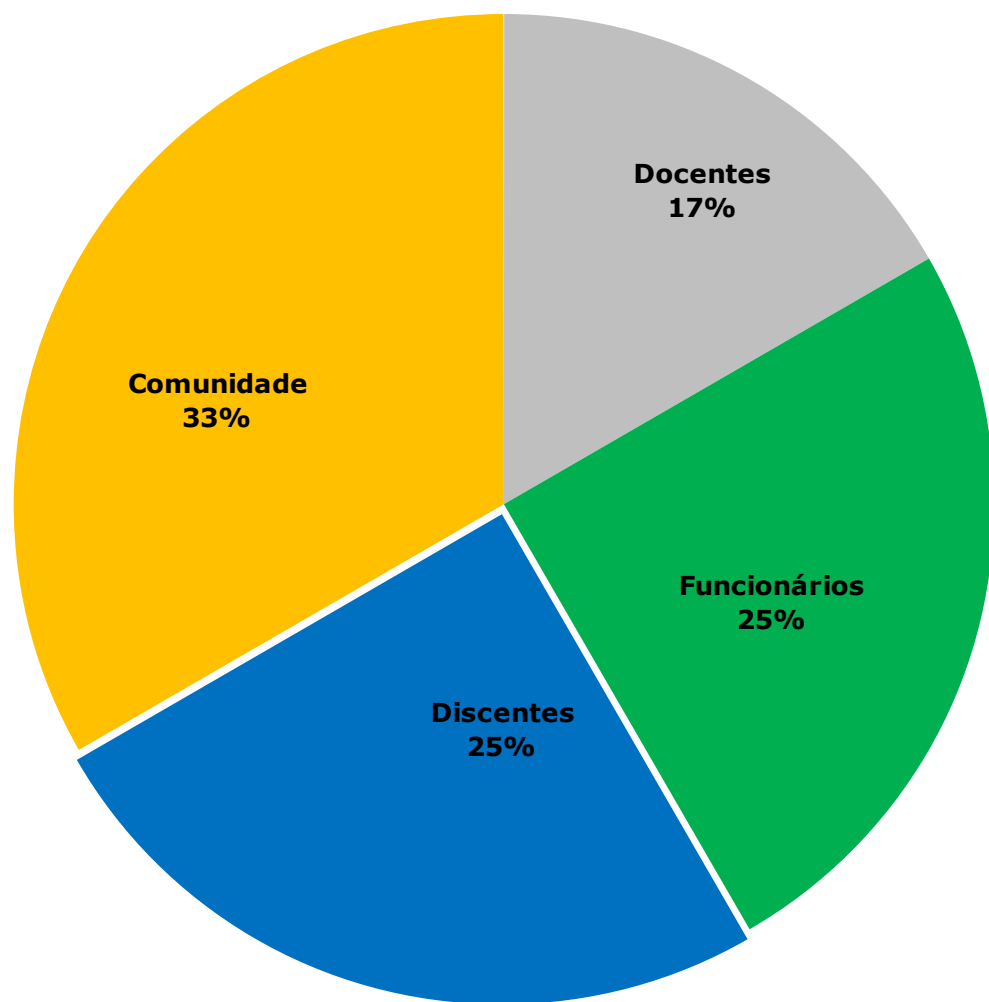

Fonte: UUNDC, 2016.

Gráfico 2.6 - **ALUNOS COM DEFICIÊNCIA*** – 2016

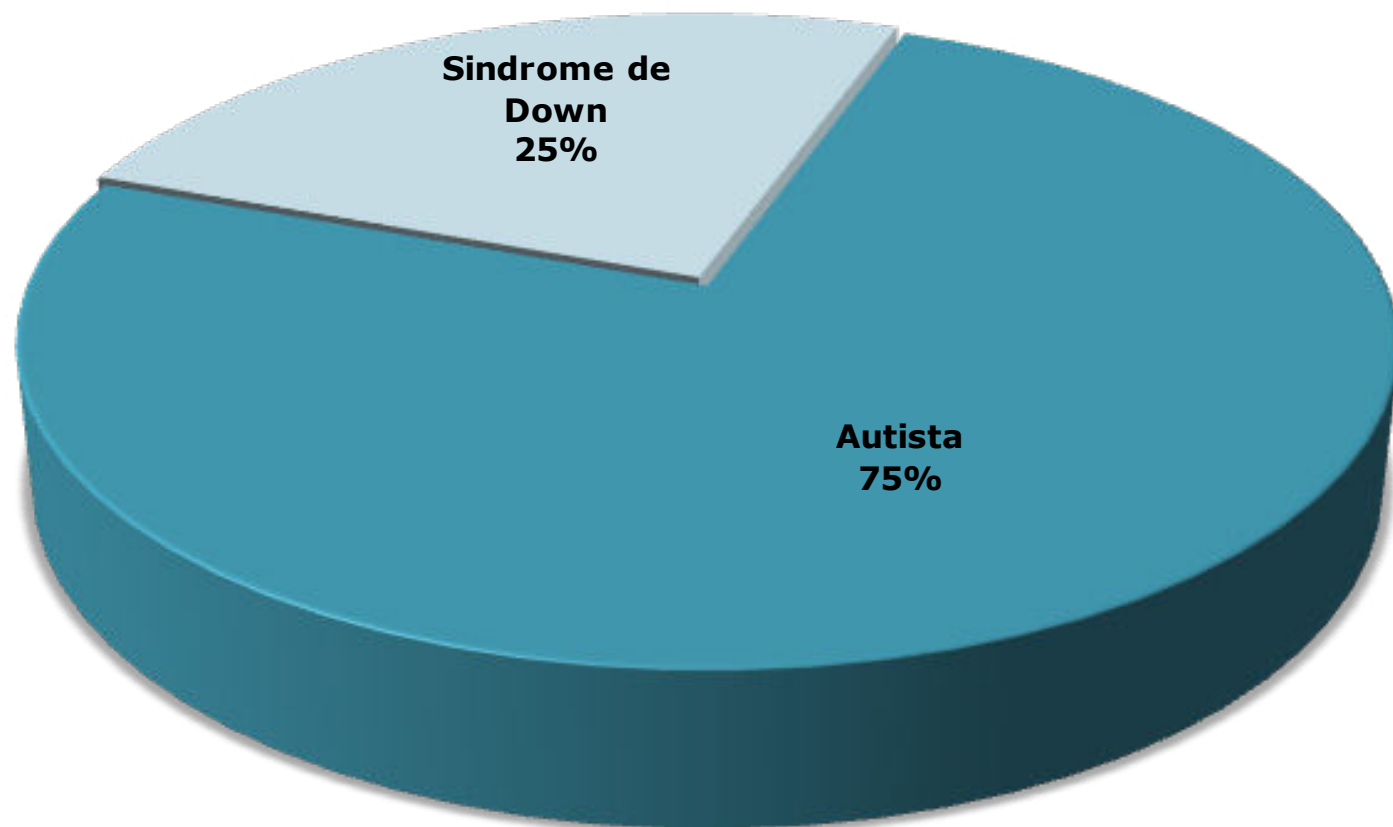

Fonte: UUNDC, 2016.

(*) Crianças com deficiência transtornos globais de desenvolvimento e altas habilidades – SUPERDOTAÇÃO

Gráfico 2.7 - **ALUNOS MATRICULADOS NA GRADUAÇÃO COM DEFICIÊNCIA – 2016**

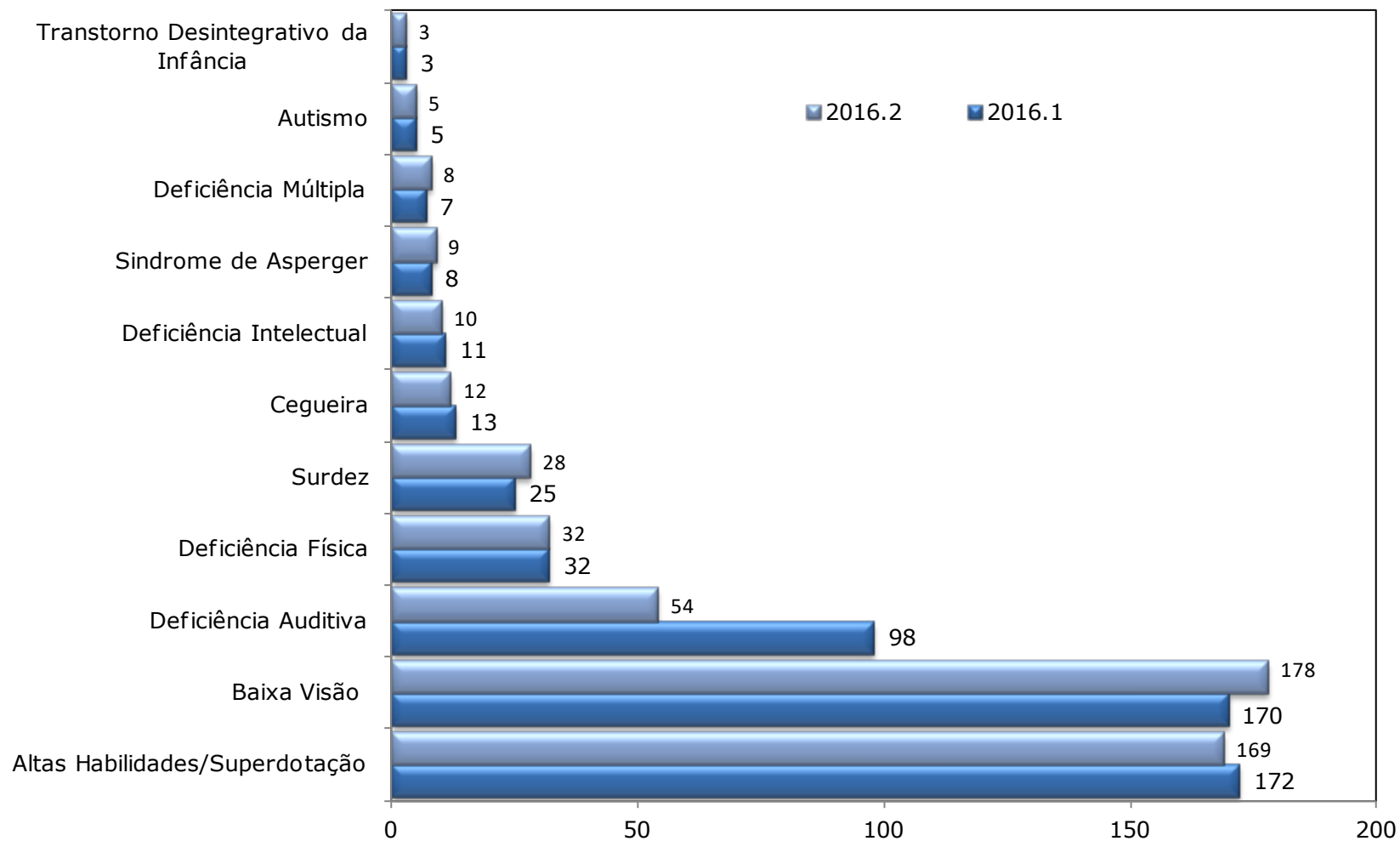

Fonte: Censo da Educação Superior, 2016.

3.INDICADORES

Tabela 3.1 - **INDICADORES DE DESEMPENHO DA UFC - 2006 A 2016**

ESPECIFICAÇÃO	2006	2007	2008	2009	2010	2011	2012	2013	2014	2015	2016
Unidades Acadêmicas	12	12	14	16	16	16	18	18	17	17	17
Centros	4	4	4	4	4	4	4	4	4	4	4
Faculdades	5	5	5	5	5	5	5	5	5	5	5
Institutos	-	-	2	4	4	4	4	4	4	4	4
Campi do Interior (Quixadá, Sobral, Russas e Crateús)	3	3	3	3	3	3	5	5	4	4	4
Processos Seletivos											
SiSU											
Candidatos Inscritos	-	-	-	-	-	78.415	110.914*	133.923	119.001	184.081	161.090
Vagas Ofertadas	-	-	-	-	-	5.724	5.834	6.308	5.638	6.268	6.288
Demanda	-	-	-	-	-	13,70	19,01	21,23	21,11	29,40	25,62
Nº de Ingressantes via SiSU	-	-	-	-	-	5.643	5.718	6.166	5.339	6.154	6.174
Vestibular (extinto)											
Candidatos Inscritos	36.719	37.771	31.328	32.490	44.156	-	-	-	-	-	-
Vagas Ofertadas	3.605	4.045	4.085	4.484	5.524	-	-	-	-	-	-
Demanda	10,19	9,34	7,67	7,25	7,99	-	-	-	-	-	-
Nº de Ingressantes via Vestibular	3.981	3.978	4.126	4.498	5.449	-	-	-	-	-	-

Fonte: Censo da Educação Superior, 2016.

(*) Candidatos Inscritos no 1º semestre de 2012.1.

Nota: 1. O número de candidatos inscritos de 2011 e 2012 foi corrigido pelo documento acessado em 15. Jan. 2014. www.ufc.br/images/_files/noticias/2013/analise_enem_sisu_2011_2013.pdf.

2. Número de vagas ofertadas de 2016, edital 1º/2016 PROGRAD-COPIC.

3. Número de ingressantes via SiSU foi Estimado.

Tabela 3.1 - **INDICADORES DE DESEMPENHO DA UFC - 2006 A 2016**

ESPECIFICAÇÃO	2006	2007	2008	2009	2010	2011	2012	2013	2014	2015	2016
Cursos de Graduação											
Cursos Presenciais											
Nº de Cursos	69	70	73	76	101*	105*	108*	114**	103***	117***	118***
Nº Bacharelados	-	-	-	-	-	-	-	80	73	87	87***
Bacharelado - Integral	-	-	-	-	-	-	-	63	55	69	73
Bacharelado - Noturno	-	-	-	-	-	-	-	16	12	12	12
Bacharelado - Vespertino e Noturno	-	-	-	-	-	-	-	-	5	5	1
Bacharelado - Vespertino	-	-	-	-	-	-	-	1	1	1	1
Nº Licenciaturas	-	-	-	-	-	-	-	30	27	27	27***
Licenciatura Plena - Integral	-	-	-	-	-	-	-	18	15	15	17
Licenciatura Plena - Noturno	-	-	-	-	-	-	-	12	11	11	10
Licenciatura Plena - Vespertino e Noturno	-	-	-	-	-	-	-	-	1	1	-
Tecnólogo - Noturno	-	-	-	-	-	-	-	3	2	2	2
ABI - Integral	-	-	-	-	-	-	-	1	1	1	1
Nº de Vagas - SiSU						5.724	5.834	6.308	5.638	6.268	6.288
Nº de Ingressante (SiSU + Outras Formas)								7.083	6.105	7.291	7.305
Masculino ¹	-	-	-	-	-	-	-	3.965	3.425	4.083	4.098
Feminino	-	-	-	-	-	-	-	3.118	2.680	3.208	3.207
Nº de Matriculados	22.500	20.776	20.991	23.300	24.634	25.467	26.257	26.782	25.719	26.225	25.827***
Alunos por Gênero											
Masculino ¹	-	-	-	-	-	-	-	14.375	13.798	14.161	13.947
Feminino	-	-	-	-	-	-	-	12.407	11.921	12.064	11.880
Nº de Concludentes								3.013	2.871	2.807	2.652
Masculino ¹	-	-	-	-	-	-	-	1.452	1.339	1.319	1.246
Feminino	-	-	-	-	-	-	-	1.561	1.532	1.488	1.406
UFC VIRTUAL - Cursos a distância											
Nº de Cursos Semi-Presenciais	-	6	7	7	8	9	9	9	9	9	9
Vagas Ofertadas	-	998	2.100	2.130	2.530	2.300	1.720	-	1.488	-	-
Nº de Matriculados	248	920	1.655	4.197	4.713	4.975	5.129	3.711	4.004	2.683	1.662
Nº de Polos	-	-	-	-	30	30	30	30	30	30	30

Fonte: Censo da educação Superior, 2016. UFC Virtual, 2016.

(*) Em 2010 as habilitações se transformaram em cursos isolados. Censo da Educação Superior, 2010 a 2012.

(**) Inclui 12 cursos do campus do Cariri. (***) Censo da Educação Superior. (1) Valor estimado com base na proporção do ano de 2014.

ABI: Área base de ingresso.

Obs: UFC em Números - 2003 a 2006. Em 2007 foi usado o valor máximo do 1º e 2º semestre do Relatório de Gestão. Censo 2008 a 2009. PROGRAD, 2010. SIGAA, 2011. PINGIFES, 2012. Em 2012 foram incluído 98 alunos matriculados no curso de Tecnologia e Gestão da qualidade.

Tabela 3.1 - INDICADORES DE DESEMPENHO DA UFC - 2006 A 2016

ESPECIFICAÇÃO	2006	2007	2008	2009	2010	2011	2012	2013	2014	2015	2016
Cursos de Pós-Graduação											
Total Geral de Cursos	72	144	136	150	161	163	156	146	149	123	124
Total de Cursos Strito Sensu	72	80	84	89	97	97	98	105	110	116	116
Doutorado	22	27	32	35	39	39	40	41	43	45	45
Mestrado Acadêmico	43	46	46	48	49	49	49	53	55	58	58
Mestrado Profissional	7	7	6	6	9	9	9	11	12	13	13
Especialização (presencial)	-	64	52	61	64	66	58	41	39	7	8
Nº de Vagas (Strito Sensu)			1.061	1.171	1.577	2.259	2.459	2.382	2.376	2.412	2.262
Doutorado ²	-	-	236	323	497	681	793	747	813	848	783
Mestrado Acadêmico ²	-	-	675	848	1.080	1.304	1.273	1.313	1.371	1.343	1.338
Mestrado Profissional ²	-	-	150	-	-	274	393	322	192	221	141
Nº de Ingressantes (Strito Sensu)		1.355	1.403	1.414	1.684	1.798	1.993	1.892	1.719	1.858	1.944
Doutorado ²	-	328	324	377	506	499	569	589	545	623	616
Mestrado Acadêmico ²	-	866	830	838	911	1.044	1.043	1.040	1.063	1.038	1.201
Mestrado Profissional ²	-	161	249	199	267	255	381	263	111	197	127
Nº de Matriculados (Strito Sensu)	2.391	3.479	3.195	3.763	3.568	4.700	5.780	5.125	5.113	5.176	5.378
Doutorado ²	692	804	994	1.179	1.107	1.793	2.164	2.185	2.309	2.416	2.547
Mestrado Acadêmico ²	1.699	2.208	1.731	2.027	2.022	2.347	2.900	2.294	2.342	2.356	2.560
Mestrado Profissional ²	-	467	470	557	439	560	716	646	462	404	271
Especialização (presencial)	-	-	694	936	1.455	1.812	1.861	936	1.289	995	470
Total Geral de Matriculados	2.391	3.479	3.889	4.699	5.023	6.512	7.641	6.061	6.402	6.171	5.848
Nº de Concludentes (Strito Sensu)		609	639	884	808	1.058	1.364	1.357	1.531	1.505	1.424
Doutorado ²	-	123	109	164	131	232	293	269	409	404	438
Mestrado Acadêmico ²	-	426	445	656	537	695	872	895	841	890	937
Mestrado Profissional ²	-	60	85	64	140	131	199	193	281	211	49
Atividades de Pesquisa											
Grupos de Pesquisa	-	-	319	370	349	362	208	377	386	423	370
Pesquisadores com Bolsas de Produtividade - PQ	-	-	-	-	-	-	293	239	253	257	264
Produção Científica											
Artigos Publicados em Periódicos ³	-	1.922	2.101	2.436	1.873	1.935	2.265	2.200	1.914	2.339	1.827
Livros e Capítulos Publicados	-	874	1.012	1.258	487	537	611	655	779	750	755
Comunicação em Congressos Nacionais	-	-	1.160	1.927	2.061	1.839	1.730	1.564	1.683	1.627	1.081
Comunicação em Congressos Internacionais	-	-	454	626	558	444	573	852	524	334	334
Nº de Teses	-	123	109	164	131	232	293	269	408	404	438
Nº de Dissertações	-	486	530	720	677	826	1.071	1.088	1.122	1.101	986
Nº de Patentes (depositadas)	-	3	6	13	8	15	18	21	33	28	68

Fonte: Pró-Reitoria de Pesquisa e Pós-graduação, 2016, Unidades Acadêmicas, 2016.

(2) Mestrado e Especialização, UFC em Números - 2003 a 2006 e Doutorado. Relatório de Gestão, 2008 a 2009, foi usado o máximo do 1º e 2º semestre. PingIFES, 2010. SIGAA, 2011. PRPPG, 2012. (3) Nacionais e Internacional.

Tabela 3.1 - **INDICADORES DE DESEMPENHO DA UFC - 2006 A 2016**

ESPECIFICAÇÃO	2006	2007	2008	2009	2010	2011	2012	2013	2014	2015	2016
Assistência ao Estudante											
Nº de Residências Universitárias	-	-	-	15	16	16	14	11	11	11	11
Nº de Alunos Residentes (Fortaleza)	221	250	284	288	308	307	360	422	431	423	373*
Nº de Auxílio Moradia Residentes (Fortaleza e Interior)	-	-	-	-	106	151	175	200	439	731	1.132
Nº de Ajuda de Custo (Alunos)-Participação de eventos	-	-	1.161	2.552	3.648	3.782	3.695	4.273	3.653	989**	920**
Nº de Bolsas de Iniciação Acadêmica	-	-	-	500	580	826	756	900	1.200	1.200	1.400
Nº de Bolsas de Incentivo ao Desporto	-	-	-	-	30	50	100	100	100	100	100
Nº de Acompanhamento Psicológico	-	-	-	259	179	120	190	423	345	352	409
Atividades de Extensão											
Nº Ações de Extensão	310	543	545	497	686	869	729	629	803	831	1.047
Programas	-	-	-	-	101	112	103	80	93	106	104
Projetos	310	450	439	411	386	544	522	512	580	610	718
Cursos (presencial e a distância)	-	93	106	86	119	147	60	29	90	79	126
Eventos	-	-	-	-	30	41	23	4	28	29	52
Prestação de Serviço	-	-	-	-	37	19	15	2	12	7	22
Produção e Publicação	-	-	-	-	13	6	6	2	-	-	25
População Beneficiada*	75.000	899.681	861.555	832.257	821.170	723.683	733.955	749.612	2.566.725	3.522.219	3.962.898
Nº Estágio Discente em Empresas	1.830	2.104	2.058	2.727	3.316	3.951	4.177	4.783	6.251	6.635	8.421
Sistemas de Biblioteca											
Nº de Bibliotecas	14	14	16	16	17	17	17	17	17	17	20
Nº de Livros Eletrônicos	-	-	-	-	3.464	3.915	7.826	8.352	8.494	8.500	8.500
Nº de Livros (Títulos)	-	-	85.705	91.113	102.223	102.362	131.146	135.122	-	132.318	126.306
Nº de Livros (Volumes)	-	-	185.139	204.465	217.883	234.245	292.720	298.459	322.168	353.330	332.448
Nº de Títulos - Todo Acervo	84.662	92.977	102.928	115.282	127.716	132.331	167.790	174.224	-	179.400	178.357
Nº de Exemplares - Todo Acervo	181.528	204.802	232.778	341.026	390.557	410.186	468.016	475.759	503.176	536.798	717.436
Relações Internacionais											
Nº de Estudantes do Programa (PEC-G)	-	-	-	-	-	130	131	92	84	109	132
Nº de Estudantes Estrangeiros na UFC (PMA-G)	-	-	-	-	-	75	100	51	84	61	47
Nº de Estudantes da UFC no Exterior (PMA-G)	-	-	-	-	-	79	43	39	24	44	39
Nº de Estudantes da UFC (Ciência Sem Fronteiras)	-	-	-	-	-	-	290	677	981	828	379

Fonte: PRAE, PREX, PROINT, Sistemas de Biblioteca e CENSO - Ciência sem fronteiras, 2016.

(*) Público beneficiado direto e indiretamente (estimado) pelas ações de extensão da UFC.

(**) os dados da Participação em eventos-ajuda coletiva (ônibus) não foram informados.

Notas: 1. Programa Estudantes-Convênio de Graduação PEC-G. Estudantes originários da África e da América Latina.

2. Programa de Mobilidade Acadêmica de graduação com duração de um semestre ou dois semestres.

3. O relatório de estatística do acervo do Sistema Pergamum utilizado até 2014 estava duplicando títulos que existiam em mais de uma biblioteca. A equipe de suporte do Pergamum reformulou esse relatório em 2015, que é mais consistente, pois não duplica títulos que existiam em mais de uma biblioteca.

Tabela 3.1 - **INDICADORES DE DESEMPENHO DA UFC - 2006 A 2016**

ESPECIFICAÇÃO	2006	2007	2008	2009	2010	2011	2012	2013	2014	2015	2016
Programas de Bolsas											
Graduação - Total de Bolsas	-	665	954	2.672	3.455	4.490	4.708	4.715	5.285	5.398	5.180
Apoio Administrativo - PIBAD	-	-	-	-	100	100	200	170	200	154	133
Aprendizagem Cooperativa - PACCE - Monitoria de projeto (PROGRAD)	-	-	-	98	226	250	250	233	250	300	300
Coral	-	-	-	-	-	-	-	-	20	-	-
Crutac ⁴	-	-	-	-	-	-	-	-	340	340	340
Cultura e Arte	-	-	-	64	64	64	80	100	100	100	100
Desporto	-	-	-	-	30	50	100	100	100	100	95
Extensão	-	-	-	274	378	618	670	650	750	662	665
Informática	-	-	-	95	95	100	100	100	100	100	100
Iniciação à Docência - Remunerada - PIBID	-	-	-	442	605	700	788	732	756	764	727
Iniciação Acadêmica - PRAE	-	-	-	500	580	826	756	900	900	1.144	1.120
Iniciação Científica - PIBIC	-	665	726	782	769	942	925	914	977	942	808
Monitoria de Projeto (Graduação) - UFC - PIBID	-	-	-	137	256	300	299	276	300	300	300
Programa de Educação Tutorial - PET - SESu	-	-	204	204	204	252	252	252	240	240	240
Programa de Educação Tutorial - PET - UFC	-	-	24	76	148	288	288	288	252	252	252
% de Discentes com Bolsas⁵											
Iniciação Científica - PIBIC e PET(Sesu e UFC)			4,50%	4,60%	4,70%	5,20%	5,40%	5,43%	5,71%	5,47%	5,03%
Pós-Graduação											
Total de Bolsas de Mestrado	894	883	1.047	1.217	1.436	1.539	1.659	1.537	1.557	1.557	1.342
CAPES/DS	262	261	345	454	500	552	584	683	843	804	757
CAPES/PROEX*	-	-	-	-	-	-	-	-	-	43	50
CNPQ	284	278	274	290	290	290	290	290	290	290	267
FUNCAP	348	344	396	383	402	398	411	374	424	420	268
REUNI	-	-	32	90	244	299	374	190	-	-	-
Total de Bolsas de Doutorado	435	452	557	631	781	907	1.017	1.060	1.324	1.328	1.190
CAPES/DS	168	166	199	252	289	356	405	485	677	664	709
CAPES/PROEX*	-	-	-	-	-	-	-	-	-	131	132
CNPQ	127	127	126	134	134	134	134	134	161	161	140
FUNCAP	140	159	190	175	198	241	244	246	361	305	209
REUNI	-	-	42	70	160	176	234	195	125	67	-
% de Cobertura de Bolsas⁷											
Mestrado Acadêmico	-	40%	60%	60%	71%	66%	57%	67%	66%	56%	52%
Doutorado	-	56%	56%	54%	71%	51%	58%	49%	57%	55%	47%

Fonte: PROPLAD, PRPPG, 2016.

(4) Centro Rural universitário de Treinamento e Ação Comunitária - UFC. (5) Nº de bolsitas / Nº de alunos matriculados X 100. (6) Bolsas de iniciação à Docência (Remunerada e não Remunerada) - PIBID, Aprendizagem Cooperativa, Monitoria de Projeto (Graduação). (*) Programa de Excelência Acadêmica - PROEX (cursos de Pós-graduação avaliado(s) pela CAPES com nota 6 e 7). Notas: 1. A quantidade de bolsa de Desporto de 2012 foi alterada porque o que foi informado se referia à quantidade acumulada no ano. 2. CAPES/Demanda Social.

Tabela 3.1 - INDICADORES DE DESEMPENHO DA UFC - 2006 A 2016

ESPECIFICAÇÃO	2006	2007	2008	2009	2010	2011	2012	2013	2014	2015	2016
Recursos Humanos											
Corpo Docente (Gênero)											
Masculino	-	-	-	-	-	61%	61%	60%	61%	60%	60%
Feminino	-	-	-	-	-	39%	39%	40%	39%	40%	40%
Titulação (Docentes Ativos)⁸	1.799	1.749	1.772	1.956	2.005	2.024	2.052	2.152	1.955	2.090	2.169
Doutorado	-	915	1.002	1.081	1.216	1.269	1.346	1.436	1.424	1.526	1.634
Mestrado	-	481	465	480	552	568	548	543	430	434	416
Especialização	-	158	140	84	98	87	70	63	38	40	36
Aperfeiçoamento	-	-	-	1	1	1	1	1	-	-	-
Graduação	-	195	165	310	138	99	87	109	63	90	83
Classe (Docentes Efetivos)	-	-	1.419	1.651	1.842	1.865	1.883	1.984	1.877	1.932	2.015
Titular	-	-	56	51	53	50	65	75	72	158	191
Associado	-	-	318	363	461	455	485	510	558	473	484
Adjunto	-	-	754	810	832	849	852	840	818	731	745
Adjunto A	-	-	-	-	-	-	-	-	-	160	231
Assistente	-	-	259	352	405	427	408	379	337	214	162
Assistente A	-	-	-	-	-	-	-	-	-	100	128
Auxiliar	-	-	32	75	91	84	73	180	92	96	74
Jornada de Trabalho (Docentes Ativos)	-	1.749	1.772	1.956	2.005	2.024	2.052	2.152	1.955	2.090	2.169
20h	-	300	210	237	178	185	181	187	130	172	184
40h	-	315	347	329	262	255	256	251	178	221	225
DE	-	1.134	1.215	1.390	1.565	1.584	1.615	1.714	1.647	1.697	1.760
Corpo Técnico-Administrativos (Ativos)											
Feminino	-	-	-	-	-	60%	60%	59%	58%	58%	57%
Masculino	-	-	-	-	-	40%	40%	41%	42%	42%	43%
Titulação (Técnico-Administrativos - Ativos)	3.430	3.366	3.458	3.420	3.408	3.466	3.458	3.407	3.439	3.416	3.471
Doutorado	-	40	64	65	68	72	81	87	94	112	105
Mestrado	-	134	169	211	264	292	317	341	361	410	428
Especialização	-	411	527	601	944	1.009	1.056	1.022	978	946	934
Graduação ⁹	1.397	897	1.067	1.007	670	677	656	706	791	928	977
Ensino Médio	1.428	1.314	1.230	1.181	1.141	1.128	1.082	1.011	996	838	845
Ensino Fundamental	605	570	401	355	321	288	266	240	219	182	182
Nível de Classificação (Téc. Adm. Ativos)	-	-	3.458	3.420	3.408	3.466	3.458	3.407	3.439	3.416	3.471
A	-	-	148	133	126	121	114	108	100	94	87
B	-	-	253	238	223	213	205	193	182	176	162
C	-	-	708	685	668	697	705	691	677	654	654
D	-	-	1.237	1.255	1.287	1.293	1.337	1.322	1.343	1.336	1.377
E	-	-	1.112	1.109	1.104	1.142	1.097	1.093	1.137	1.156	1.191

Fonte: PROGEP, 2016. (8) Docentes Ativos - Docentes da carreira do magistério superior, incluindo docentes visitantes e substitutos. (9) Até 2006, estão incluídas todas as titulações (Aperfeiçoamento, Especialização, Mestrado e Doutorado).

Tabela 3.1 - **INDICADORES DE DESEMPENHO DA UFC - 2006 A 2016**

ESPECIFICAÇÃO	2006	2007	2008	2009	2010	2011	2012	2013	2014	2015	2016
Hospitais Universitários											
Hospitais (HUWC, MEAC)	2	2	2	2	2	2	2	2	2	2	2
Nº de Leitos Ativados	-	-	-	458	462	462	466	466	366	363	366
Nº de Consultas	323.065	290.909	328.112	300.332	291.686	237.585	248.684	239.859	221.981	273.449	313.358
Nº de Internações	11.073	11.445	12.774	13.646	17.866	16.558	15.697	16.091	15.860	18.394	18.577
Nº de Cirurgias	7.380	7.329	9.374	9.419	8.377	8.919	9.212	9.216	10.787	11.991	12.074
Nº de Exames	968.207	945.867	972.434	959.311	963.761	812.386	890.267	958.199	953.126	1.202.874	675.956
Nº de Partos	-	4.867	5.413	5.171	4.319	4.282	3.656	3.801	3.911	5.369	5.163
Nº de Transplantes (HUWC)	100	110	130	173	205	254	278	305	300	308	214
Córnea	-	-	-	21	20	20	17	18	17	10	6
Hepático	55	62	73	80	91	124	124	130	135	133	46
Medula Óssea	-	-	-	7	14	17	27	44	53	63	70
Pâncreas	-	-	-	-	-	1	3	2	-	1	-
Renal	45	48	57	65	80	92	107	111	95	101	92
Nº Hemodiálises (Sessões)	11.558	11.647	11.797	11.567	11.700	11.500	11.756	10.634	11.854	9.833	10.020
Nº Quimioterapia (Sessões)	3.949	4.938	3.042	3.567	4.170	4.017	4.892	6.307	6.901	8.680	6.556
Editora (publicações editadas)											
Títulos	33	27	38	47	56	55	52	52	73	26	23
Tiragem	49.000	47.000	45.950	46.000	58.000	37.000	29.500	28.850	33.850	12.800	11.900
Casas de Cultura Estrangeira											
Vagas Ofertadas	3.412	2.122	4.129	3.712	3.217	3.079	2.572	2.531	2.563	3.134	2.613
Teste de Admissão	1.706	1.550	1.766	1.691	1.268	1.276	1.078	1.124	1.787	1.520	1.560
Teste de Seleção (Teste de Nível)	1.706	572*	2.363	2.021	1.949	1.803	1.494	1.407	776	1.614	1.053
Nº Alunos Matriculados	5.796	5.867	5.452	5.806	5.579	4.892	4.014	3.462	3.600	3.812	4.034
Nº Alunos Concludentes	1.316	945	1.380	1.447	1.149	1.166	936	1.067	852	526	673

Fonte: HUWC; MEAC, Editora UFC e Casas de Cultura Estrangeira, 2016.

(*) As casas de cultura Britânica e francesa não informaram os dados.

Nota: Em alunos matriculados foi usado o valor máximo do 1º e 2º semestre

Tabela 3.1 - INDICADORES DE DESEMPENHO DA UFC - 2006 A 2016

ESPECIFICAÇÃO	2006	2007	2008	2009	2010	2011	2012	2013	2014	2015	2016
Equipamentos Culturais											
Casa Amarela											
Nº Alunos Capacitados	440	330	283	259	413	407	904	637	624	470	495
Cinema e Vídeo	66	66	72	62	47	57	49	43	38	41	45
Fotografia	146	151	141	166	99	107	110	157	219	213	229
Cinema de Animação	-	33	30	31	27	43	6	18	-	-	29
Oficinas	228	80	40	-	240	200	739	419	367	216	192
Cine Club (espectadores de eventos) **	6.000	5.000	2.500	-	-	-	10.209	9.726	10.263	10.863	-
Cine Ceará (espectadores)	35.000	35.000	40.000	43.499	45.000	60.000	60.000	60.000	10.000	10.000	10.000
Casa José de Alencar											
Nº de Visitantes	-	-	12.047	25.740	45.102	51.038	35.987	51.300	50.606	48.284	52.728
Estudantes	-	-	5.909	6.233	3.955	5.714	4.038	6.813	7.311	6.150	10.013
Participantes de Eventos	-	-	3.059	15.883	37.000	42.075	29.157	41.671	40.289	39.566	40.700
Turistas	-	-	3.079	3.624	4.147	3.249	2.792	2.816	3.006	2.568	2.015
Seara da Ciência											
Nº Alunos Visitantes no Salão de Exposição	7.241	6.560	7.476	9.262	15.639	15.900	3.087	14.814	23.363	22.619	20.512
Escola Pública	3.140	3.331	3.641	5.021	6.256	5.999	1.913	8.054	12.776	11.075	9.219
Escola Particular	2.642	1.841	1.845	2.472	4.995	6.910	1.023	5.359	7.494	8.138	6.173
Avulsos	1.459	1.388	1.990	1.769	4.388	2.991	151	1.401	3.093	3.406	5.120
Museu											
Nº de Visitantes	4.531	4.314	3.250	3.508	3.266	6.346	8.062	4.702	4.424	4.103	4.777
Nº de Exposições	15	4	7	10	8	7	6	6	6	7	5
Teatro Universitário											
Nº de Atividades e Eventos	-	-	-	-	-	52	54	184	253	301	190
Nº de Visitantes (espectadores)	-	-	-	-	-	1.670	11.520	20.332	10.618	12.168	13.340
Rádio Universitária FM 107,9											
Nº de Atividades						10.922	12.695	13.248	8.262	8.571	8.885
Programação	-	-	-	-	-	50	51	52	52	51	50
Jornalismo	-	-	-	-	-	10.824	12.600	13.164	8.171	8.472	8.780
Publicidade	-	-	-	-	-	48	44	32	39	48	55
Orçamento (Milhões)											
Previsão	-	-	804,05	748,06	901,89	934,76	974,62	1.006,86	1.309,96	1.311,21	1.468,91
Executado	-	-	771,74	774,84	917,41	927,40	977,95	1.119,66	1.167,58	1.180,97	1.290,66
Executado/Previsão (%)	-	-	95,98%	103,58%	101,72%	99,21%	100,34%	111,20%	89,13%	90,07%	87,86%
Infraestrutura Física (Mil m²)											
Área Construída (m ²)	235,14	235,14	262,73	277,48	291,31	307,57	317,23	340,67	340,50*	341,38	347,57

Fonte: Equipamentos Culturais, Superintendência de Infraestrutura e Gestão Ambiental, 2016.

(*) Exclui a área construída do campus do Cariri. (**) inclui espectadores de eventos.

Tabela 3.2 – NÚMERO DE VAGAS, INGRESSANTES, MATRICULADOS E CONCLUDENTES POR CAMPI EM 2016

GRADUAÇÃO - FORTALEZA																				
CAMPI	Benfica				Pici				Porangabussu				Outro (LABOMAR)				TOTAL			
	Vagas*	Ingr.**	Matric.	Concl.	Vagas	Ingr.	Matric.	Concl.	Vagas	Ingr.	Matric.	Concl.	Vagas	Ingr.	Matric.	Concl.	Vagas*	Ingr.**	Matric.	Concl.
Centros	774	1.097	3.289	474	1.905	2.228	7.803	813	-	-	-	-	-	-	-	-	2.679	3.325	11.092	1.287
Faculdades	975	1.109	4.886	521	-	-	-	-	460	519	2.208	321	-	-	-	-	1.435	1.628	7.094	842
Institutos	-	-	-	-	680	825	2.721	252	-	-	-	-	80	81	247	34	760	906	2.968	286
SUBTOTAL	1.749	2.206	8.175	995	2.585	3.053	10.524	1.065	460	519	2.208	321	80	81	247	34	4.874	5.859	21.154	2.415
GRADUAÇÃO - INTERIOR																TOTAL				
																	Vagas*	Ingr.**	Matric.	Concl.
Crateús																	250	238	346	-
Quixadá																	300	288	654	61
Russas																	350	340	596	-
Sobral																	514	580	1.929	176
Total Interior																	1.414	1.446	3.525	237
TOTAL GERAL																	6.288	7.305	24.679	2.652
PÓS-GRADUAÇÃO - FORTALEZA																				
CAMPI	Benfica				PICI				Porangabussu				Outro (LABOMAR)				TOTAL			
	Vagas	Ingr.	Matric.	Concl.	Vagas	Ingr.	Matric.	Concl.	Vagas	Ingr.	Matric.	Concl.	Vagas	Ingr.	Matric.	Concl.	Vagas	Ingr.	Matric.	Concl.
Centros	230	198	562	145	1.134	965	2.690	685	-	-	-	-	-	-	-	-	1.364	1.163	3.252	830
Faculdades	315	286	783	174	-	-	-	-	425	341	943	285	-	-	-	-	740	627	1.726	459
Institutos	-	-	-	-	84	81	196	66	-	-	-	-	20	19	97	29	104	100	293	95
SUBTOTAL	545	484	1.345	319	1.218	1.046	2.886	751	425	341	943	285	20	19	97	29	2.208	1.890	5.271	1.384
PÓS-GRADUAÇÃO - INTERIOR																TOTAL				
Sobral																	54	54	127	40
TOTAL GERAL																	2.262	1.944	5.398	1.424

Fonte: Censo da Educação Superior, 2016.

(*) Vagas via SISu.

(**) Ingressantes via SISU e Outras formas de ingressos.

Notas:

1. Na Pós-graduação foram incluídos 20 alunos matriculados da especialização.
2. Foi usado o número de matriculados de 2016.2 da graduação.

Tabela 3.2 – NÚMERO DE VAGAS, INGRESSANTES, MATRICULADOS E CONCLUDENTES POR CAMPI EM 2016

GRADUAÇÃO E PÓS-GRADUAÇÃO - FORTALEZA																				
CAMPI	Benfica				PICI				Porangabussu				Outro (LABOMAR)				TOTAL			
	Vagas	Ingr.	Matric.	Concl.	Vagas	Ingr.	Matric.	Concl.	Vagas	Ingr.	Matric.	Concl.	Vagas	Ingr.	Matric.	Concl.	Vagas	Ingr.	Matric.	Concl.
Centros	1.004	1.295	3.851	619	3.039	3.193	10.493	1.498	-	-	-	-	-	-	-	-	4.043	4.488	14.344	2.117
Faculdades	1.290	1.395	5.669	695	-	-	-	-	885	860	3.151	606	-	-	-	-	2.175	2.255	8.820	1.301
Institutos	-	-	-	-	764	906	2.917	318	-	-	-	-	100	100	344	63	864	1.006	3.261	381
SUBTOTAL	2.294	2.690	9.520	1.314	3.803	4.099	13.410	1.816	885	860	3.151	606	100	100	344	63	7.082	7.749	26.425	3.799
GRADUAÇÃO E PÓS-GRADUAÇÃO - INTERIOR																	Vagas	Ingr.	Matric.	Concl.
Crateús, Quixadá, Russas e Sobral																	1.468	1.500	3.652	277
TOTAL GERAL																	8.550	9.249	30.077	4.076

Fonte: Censo da Educação Superior, 2016.

Notas:

1. Na Pós-graduação foram incluídos 20 alunos matriculados da especialização.
2. Foi usado o número de matriculados de 2016.2 da graduação.

Tabela 3.3 - INDICADORES DE GESTÃO PARA O TCU - 2010 A 2016

COMPONENTES DOS INDICADORES DE DESEMPENHO	2010	2011	2012	2013	2014	2015	2016
AE – Aluno Equivalente da UFC ¹	37.908,26	40.708,72	41.144,35	42.443,53	44.455,38	42.416,38	41.940,69
ATI – Aluno em Tempo Integral ¹	23.307,93	25.035,20	26.330,48	26.466,34	29.054,38	27.165,84	27.168,53
AgE – Aluno Equivalente de Graduação	31.631,26	33.018,72	32.468,35	34.247,53	34.362,38	33.904,38	32.248,69
ApgTI – Aluno da Pós-Graduação em Tempo Integral	5.839	7.308,00	8.268,00	7.760,00	9.653,00	8.054,00	9.210,00
ArTI – Aluno de Residência em Tempo Integral	438	382,00	408,00	436,00	440,00	458,00	482,00
AgTI – Aluno de Graduação em Tempo Integral	17.030,93	17.345,20	17.654,48	18.270,34	18.961,38	18.653,84	17.476,53
Ag – Aluno de Graduação	22.538	25.971	26.956	27.433	20.958	23.462	24.733
Apg – Aluno de Pós-Graduação	2.920	3.654	4.134	3.880	4.827	4.027	4.605
Ar – Aluno de Residência Médica	219	191	204	218	220	229	241
Ndi – Alunos Diplomados	2.586	2.792	2.684	2.920	3.039	2.991	2.617
Ni – Alunos Ingressantes	6.204	5.643	6.406	6.087	6.471	6.204	6.367
Custo corrente com HU ² (inclui 65% do HU)	564.453.156,89	581.255.114,03	560.737.712,22	698.496.687,71	739.849.666,59	759.650.958,31	879.168.939,24
Custo corrente sem HU	513.713.119,26	491.835.392,86	482.034.252,71	609.763.905,54	640.617.675,92	650.908.066,91	762.347.753,77
Número de funcionários Equivalente com HU ³	3.255,50	3.283,25	3.281,50	3.277,75	3.360,00	3.260,00	3.410,50
Número de funcionários Equivalente sem HU	1.954,00	1.927,00	1.990,00	2.047,50	2.170,75	2.111,00	2.307,00
Professor Equivalente	1.856,00	1.851,50	1.912,50	1.948,50	18.000,00	1.843,50	1.986,00

Fonte: PROPLAD, Relatório de Gestão, 2016.

(1) Esses Indicadores foram calculados baseados nos procedimentos de cálculo do Tribunal de Contas da União - TCU de 2007. De 2005 a 2006 esses indicadores foram calculados com base nos dados dos relatórios dos anos correspondentes.

(2) HU - Hospitais Universitários.

(3) A base de cálculo desse indicador é apenas a razão entre funcionários e professores em 2004.

Nota: 1. A definição dos indicadores e sua metodologia de cálculo encontram-se no documento "Orientações para o Cálculo dos Indicadores de Gestão", Decisão Nº 408/2002 e Nº 1043/2006 e Nº 2167/2006 - Plenário Tribunal de Contas da União. Versão revisada em janeiro de 2011, elaborada pelo Tribunal de Contas da União - TCU.

Tabela 3.3 - INDICADORES DE GESTÃO PARA O TCU - 2010 A 2016

INDICADORES	2010	2011	2012	2013	2014	2015	2016
I.A. Custo corrente com HU/Aluno Equivalente	14.889,98	14.278,39	13.628,55	16.457,08	16.642,00	17.909,38	20.962,20
I.B. Custo Corrente sem HU/Aluno Equivalente	13.551,48	12.081,82	11.715,69	14.366,47	14.410,35	15.345,68	18.176,81
II. Aluno Tempo Integral/Professor Equivalente	12,56	13,52	13,77	13,58	16,14	14,74	13,68
III.A. Aluno Tempo Integral/Funcionário Equivalente com HU	7,16	7,63	8,03	8,07	8,65	8,33	7,97
III.B. Aluno Tempo Integral/Funcionário Equivalente sem HU	11,93	12,99	13,23	12,93	13,38	12,87	11,78
IV.A. Funcionário Equivalente com HU/Professor Equivalente ³	1,75	1,77	1,72	1,68	1,87	1,77	1,72
IV.B. Funcionário Equivalente sem HU/Professor Equivalente	1,05	1,04	1,04	1,05	1,21	1,15	1,16
V. Grau de Participação Estudantil-GPE	0,76	0,67	0,65	0,67	0,76	0,80	0,71
VI. Grau de Envolvimento com Pós-Graduação-GEPE	0,11	0,12	0,13	0,12	0,16	0,15	0,16
VII. Conceito CAPES para a Pós-Graduação	4,22	4,22	4,20	4,34	4,34	4,32	4,28
VIII. Índice de Qualificação do Corpo Docente-IQCD	4,03	4,13	4,15	4,24	4,34	4,38	4,44
IX. Taxa de Sucesso na Graduação-TSG	68,45%	69,06%	66,63%	56,51%	59,62%	56,12%	48,88%

Fonte: PROPLAD, Relatório de Gestão, 2016.

(3) A base de cálculo desse indicador é apenas a razão entre funcionários e professores em 2004.

Nota: 1. A definição dos indicadores e sua metodologia de cálculo encontram-se no documento "Orientações para o Cálculo dos Indicadores de Gestão", Decisão Nº 408/2002 e Nº 1043/2006 e Nº 2167/2006 - Plenário Tribunal de Contas da União. Versão revisada em janeiro de 2011, elaborada pelo Tribunal de Contas da União - TCU.

Gráfico 3.1 - CUSTO CORRENTE/ALUNO EQUIVALENTE - 2010 A 2016

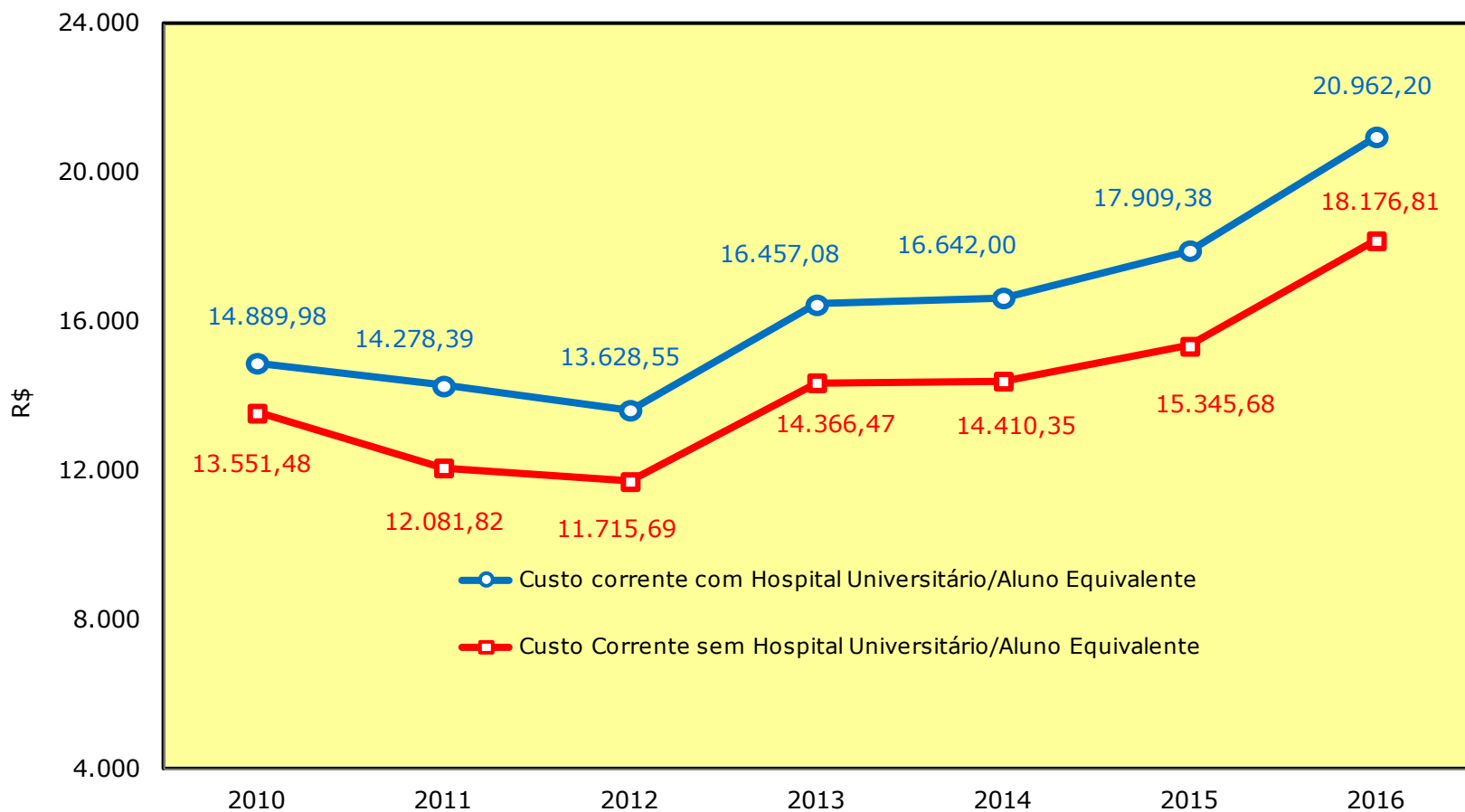

Fonte: Elaborado pela Coordenadoria de Planejamento e Gestão Estratégica - CPGE, 2016.

Gráfico 3.2 - **ALUNO TEMPO INTEGRAL/PROFESSOR/FUNCIÓNÁRIO - 2010 A 2016**

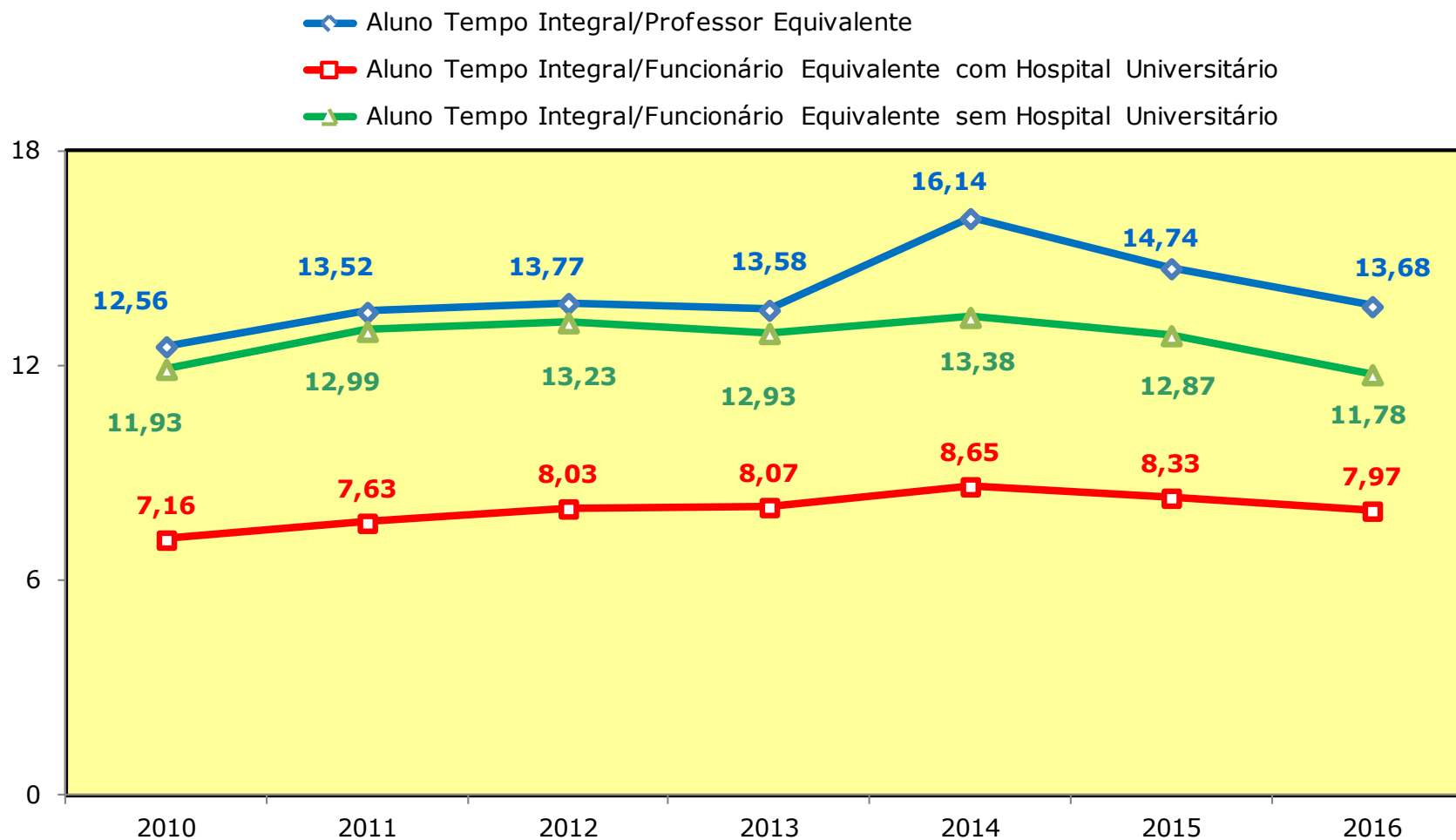

Fonte: Elaborado pela Coordenadoria de Planejamento e Gestão Estratégica - CPGE, 2016.
(*) Após auditoria da CGU-CE.

Gráfico 3.3 - **FUNCIONÁRIO EQUIVALENTE/PROFESSOR EQUIVALENTE - 2010 A 2016**

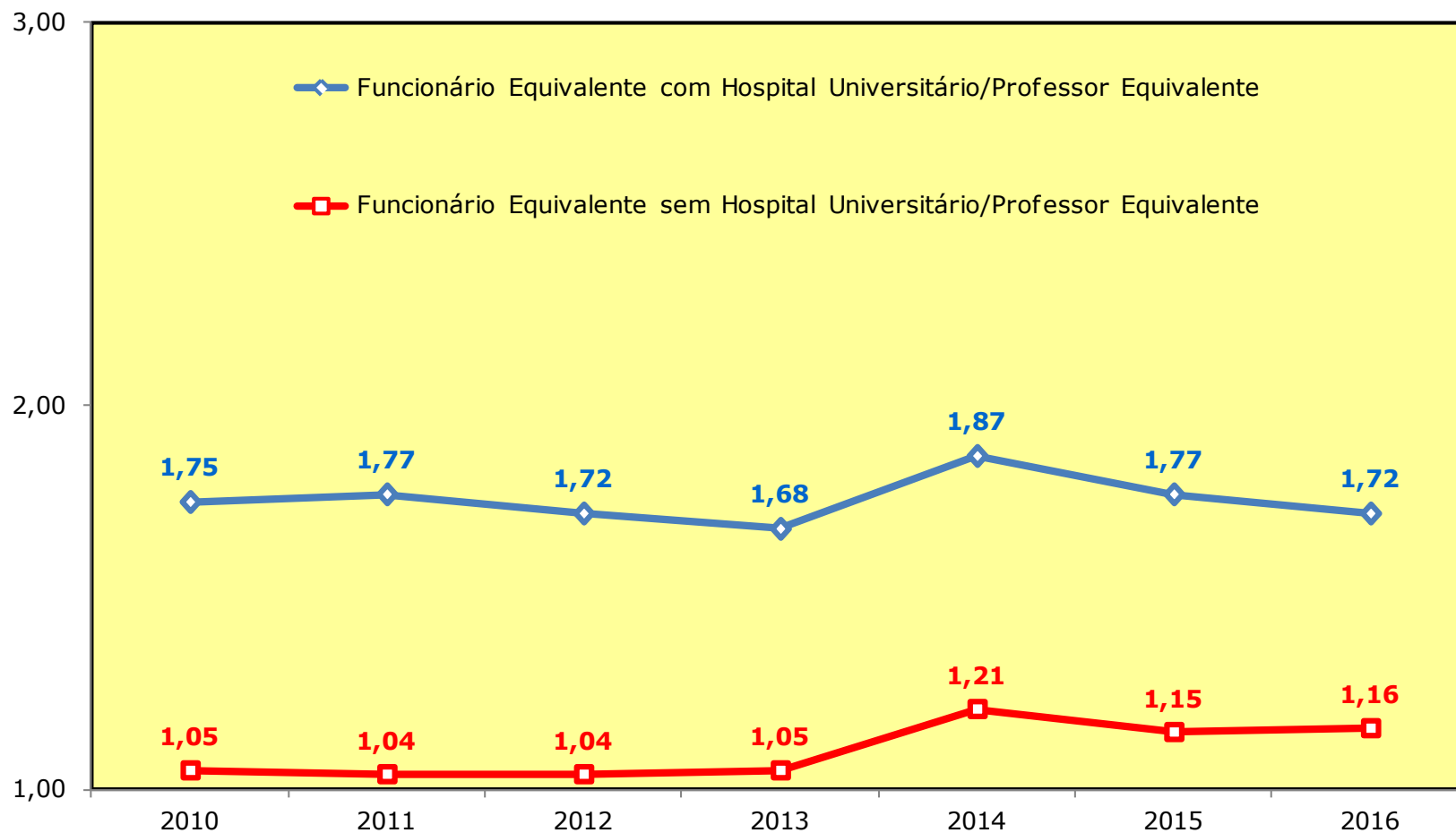

Fonte: Elaborado pela Coordenadoria de Planejamento e Gestão Estratégica - CPGE, 2016.

Gráfico 3.4 - TAXA DE SUCESSO NA GRADUAÇÃO - 2010 A 2016

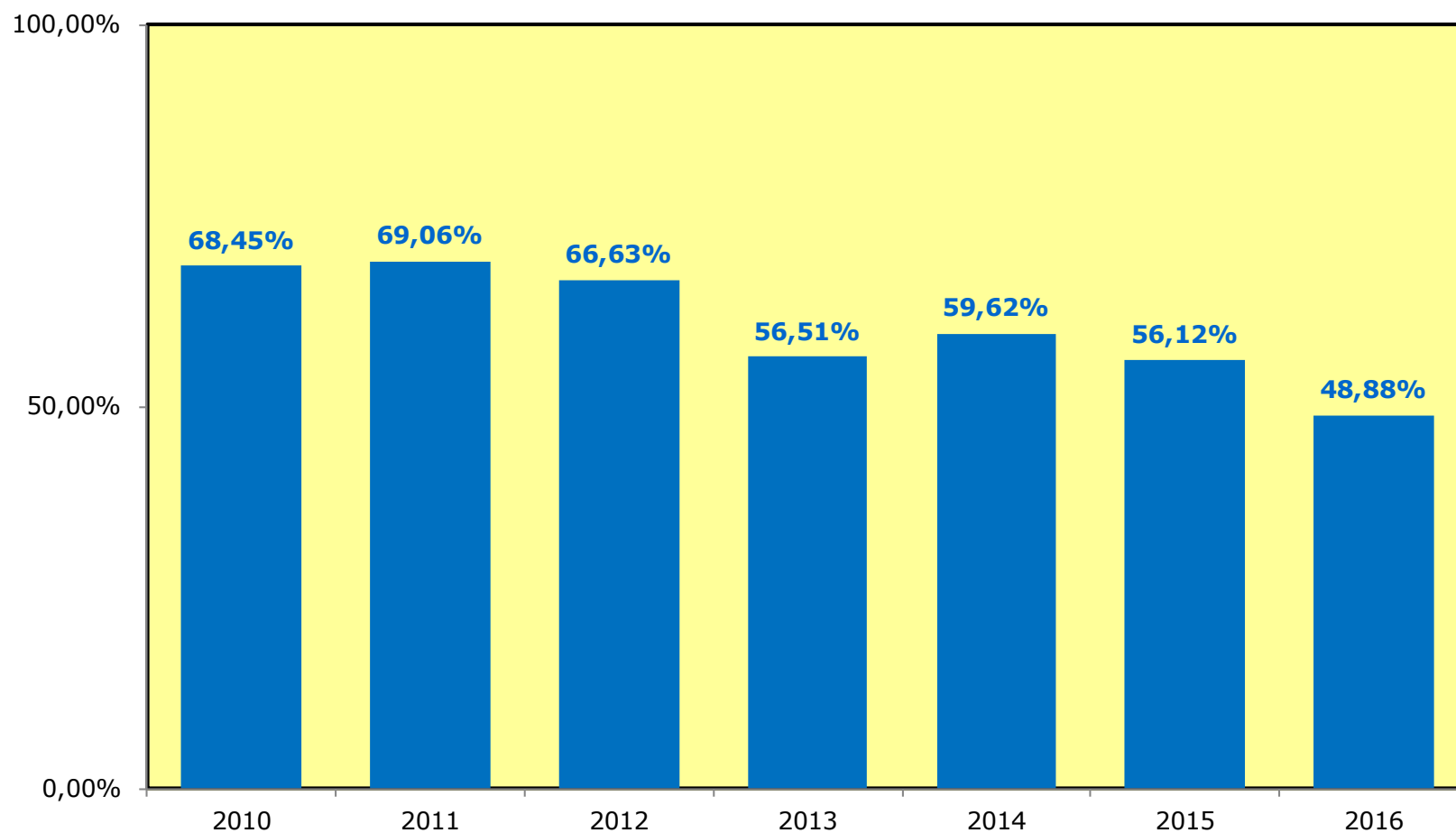

Fonte: Elaborado pela Coordenadoria de Planejamento e Gestão Estratégica - CPGE, 2016.

Gráfico 3.5 - **GRAU DE ENVOLVIMENTO COM PÓS-GRADUAÇÃO - 2010 A 2016**

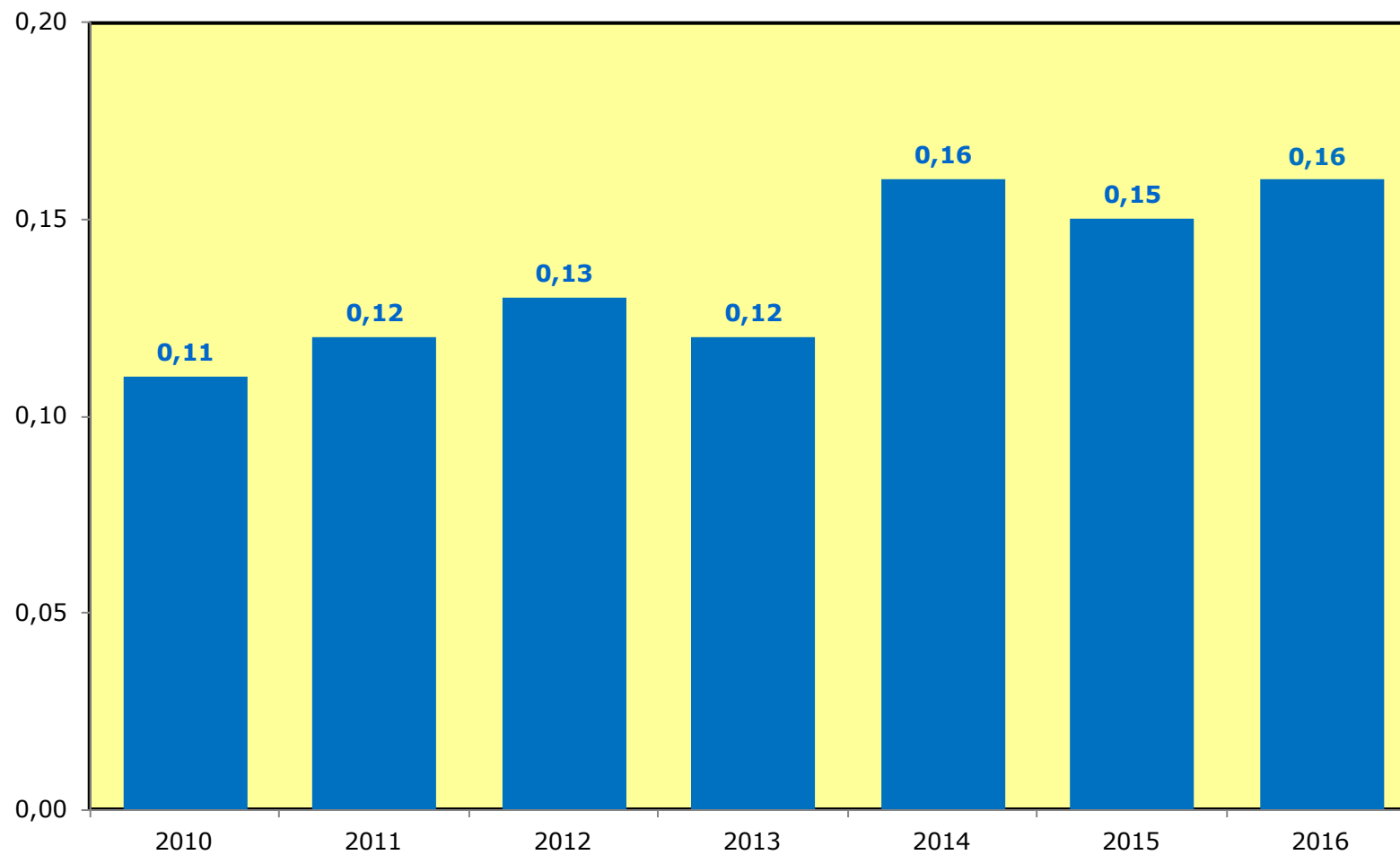

Fonte: Elaborado pela Coordenadoria de Planejamento e Gestão Estratégica - CPGE, 2016.

Gráfico 3.6 - **CONCEITO CAPES E ÍNDICE DE QUALIFICAÇÃO - 2010 A 2016**

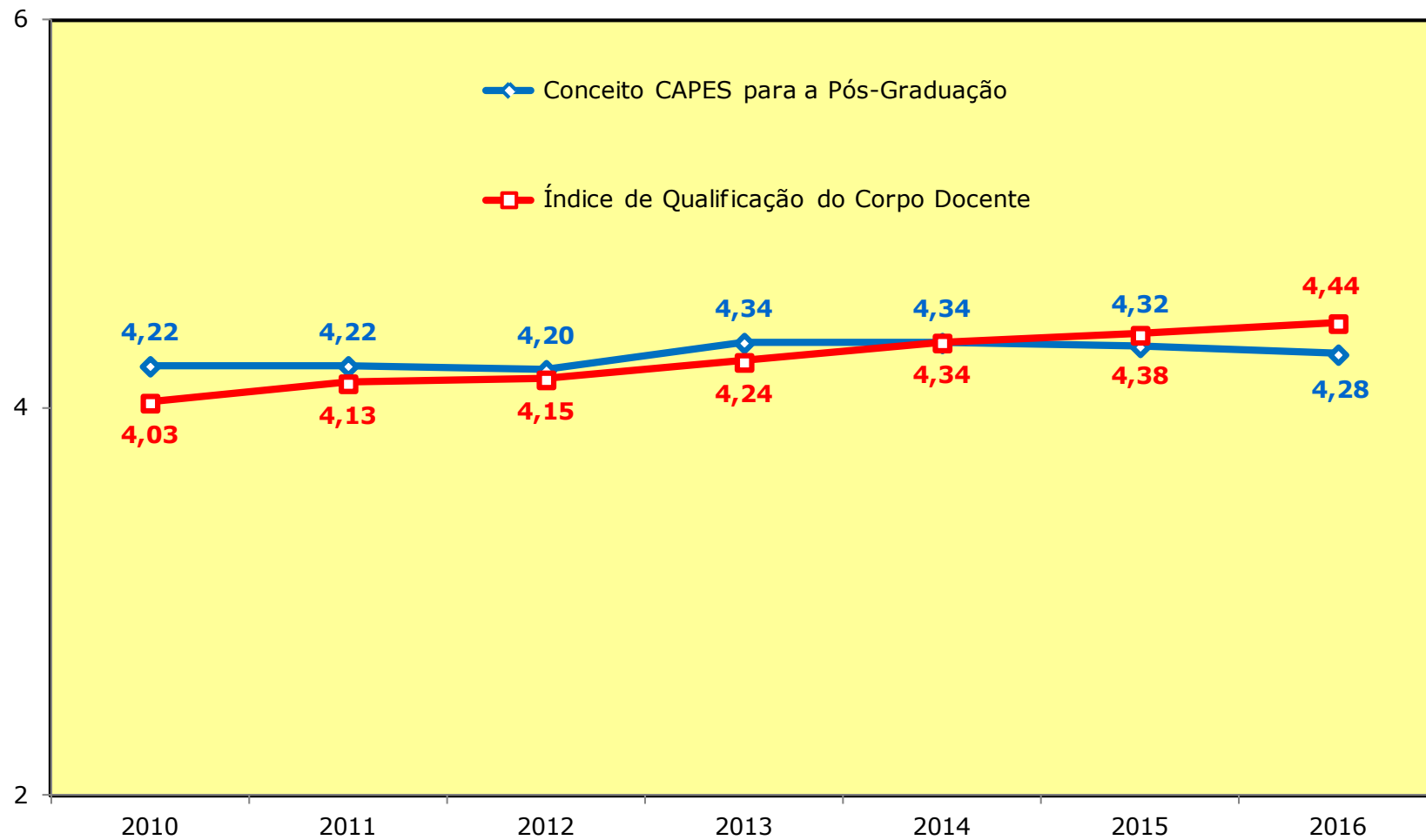

Fonte: Elaborado pela Coordenadoria de Planejamento e Gestão Estratégica - CPGE, 2016.

Tabela 3.4 – **RANKINGS INTERNACIONAIS - UFC - 2011 A 2016**

Rankings	UFC	2011	2012	2013	2014	2015	2016
THE - Times Higher Education	WORLD						>800
	BRICS & EMERGING ECONOMIES						251-300
	América Latina						-
	Brasil						13-15
	Nordeste						1-4
	IFES						8-11
QS-TOP UNIVERSITIES Quacquarelli Symonds Latin América University	WORLD	-	-	701	701	701	701
	América Latina	76	84	71	100	94	87
	BRICS	-	-	-	-	151	151
	Brasil	22	23	22	25	23	20
	Nordeste	3	3	3	3	3	3
	IFES	14	14	14	14	14	12

Fontes: <http://www.topuniversities.com/university-rankings/QS-latin-american-university-rankings/2016>. Acesso: 19 de Jul. 2016.

<http://www.timeshighereducation.com/acessado> em 08 de dez. 2016.

Tabela 3.4 – **RANKINGS INTERNACIONAIS - UFC - 2011 A 2016**

Rankings	UFC	2011	2012	2013	2014	2015	2016
CWUR	WORLD	-	-	-	964	998	NR
	NATIONAL	-	-	-	16	18	NR
Web	WORLD	1008	710	530	483	633	666
	BRICS	-	-	-	-	80	68
	América	-	-	-	-	224	230
	Latin American	42	36	17	24	23	22
	Brasil	-	-	-	-	12	12
Scimago Institutions Rankings	WORLD (higher education)*	658	629	596	571	578	584
	Latin American (all sectors)**	25	28	31	31	34	38
	Latin American*	16	19	21	22	26	29
	Brasil**	12	12	14	14	17	18
	Brasil*	9	10	11	12	14	15
	Nordeste*	1	2	2	2	3	3
	IFES*	6	7	8	9	11	12

Fontes: <http://cwur.org/2016/>; Center for World University Rankings (CWUR), Acesso: 13 de set. 2016; <http://www.webometrics.info>. Edition 2016.2.1, Acesso: 23 set. 2016; <http://www.scimagoir.com>. Acesso 8 de set.2016.

Nota: NR: Não Ranqueado.

(*) Higher Education; (**) All Sectors: Government, Health, Higher Education, Private e Others.

RANKINGS NACIONAIS

Tabela 3.5 - **RANKINGS NACIONAIS - UFC – 2011 A 2016**

Rankings	UFC	2011	2012	2013	2014	2015	2016
POSIÇÃO - IGC INEP	Brasil	28	24	24	21	18	-
	Nordeste	3	3	2	2	2	-
	UFC- Entre as IES Federais	21	19	18	17	15	-
IGC - INEP INDÍCE GERAL DE CURSOS	Contínuo	352	352	362	369,3	374,68	-
	Faixa	4	4	4	4	4	-
RUF - Folha SP	Brasil	-	18	16	13	11	10
	Nordeste	-	3	2	2	2	1
	IFES	-	12	11	10	8	7

Fonte: INEP – Disponível em: <<http://www.inep.gov.br/areaig/>>. Acesso em: 9 março 2017.

Notas: 1. *O Índices Gerais de Cursos das Instituições (IGC)* é um indicador de qualidade de instituições de educação superior que considera, em sua composição, a qualidade dos cursos de graduação e de pós-graduação (mestrado e doutorado). O resultado final é expresso em valores contínuos (que vão de 0 a 500) e em faixas (de 1 a 5). 2. No que se refere à graduação, é utilizada para cálculo do IGC a média dos Conceitos Preliminares de Curso (CPC) da instituição. sumo – corpo docente, infraestrutura e organização didático-pedagógico. Quanto à pós-graduação, o IGC utiliza a Nota Capes.

Fonte: <http://www.ruf.folha.uol.com.br/rankings/rankingdeuniversidades>. Acesso: 18 abr. 2017.



4.PROCESSO SELETIVO SISU

PROCESSO SELETIVO - SiSU



A Universidade Federal do Ceará ganhou evidência nacional ao ser a primeira grande Instituição Federal de Ensino Superior a adotar o Exame Nacional do Ensino Médio como único critério de seleção, no lugar de seu vestibular.

Tabela 4.1 - **INFORMAÇÕES GERAIS DO SiSU - 2012 A 2016**

INFORMAÇÕES GERAIS	SiSU					VARIÇÃO 2016/2015 (%)
	2012	2013	2014	2015	2016	
Candidatos Inscritos	110.914*	133.923	119.001	184.081	161.090	-12,49%
Vagas Ofertadas	5.834	6.308	5.638	6.268	6.288	0,32%
Candidato/Vaga	19,01	21,23	21,11	29,40	25,62	-12,86%
Candidatos Ingressos	5.718	6.166	5.339	6.154	6.174**	0,32%
Cotas - SiSU - Vagas Ofertadas			2013	2014	2015	2016
L1- renda menor ou igual a 1,5 SM			90	424	474	477
L2 - preto, pardo ou indígenas, com renda menor ou igual a 1,5 SM			361	1.007	1.111	1.121
L3 - independente da renda, cursou ensino médio na escola pública			49	393	433	436
L4- independente da renda, preto, pardo ou indígenas, cursou ensino médio na escola pública			334	1.000	1.105	1.115
TOTAL			834	2.824	3.123	3.149

Fonte: PROGRAD, 2016 No de cotas; Censo, 2016. (*) Candidatos inscritos no 1º semestre de 2012.1. (**) Estimado.

Notas: 1. O número de candidatos inscritos de 2011 e 2012 foi corrigido pelo documento acessado em 15 Jan. 2014, disponível em: < www.ufc.br/images/_files/noticias/_files/noticias/2013/analise_enem_sisu_2011_2013.pdf>.

2. Número de candidatos inscritos de 2016, Censo da Educação Superior.

3. Número de vagas ofertadas de 2016, edital 1º/2016 PROGRAD-COPIC.

Tabela 4.2 - VAGAS OFERTADAS NO SiSU - 2011 A 2016

CÓDIGO UFC	CÓDIGO INEP	UNIDADE ACADÊMICA/CURSO	GRAU	TURNO ¹	2011	2012	2013	2014	2015	2016
Centro de Ciências										
70	150114	Biotecnologia	Bacharelado	I	50	50	50	50	50	50
7A	313974	Ciências Biológicas	Bacharelado	I	40	40	40	40	40	40
7B	13974	Ciências Biológicas	Licenciatura	I	40	40	40	40	40	40
65	13980	Computação	Bacharelado	I	60	60	60	60	60	60
28	13971	Estatística	Bacharelado	I	60	60	60	60	60	60
47	13972	Física	Bacharelado	I	40	40	40	40	40	40
31	38239	Física	Licenciatura	N	50	50	50	50	50	50
35A	313976	Geografia	Bacharelado	I	30	30	50	50	30	30
35B	13976	Geografia	Licenciatura	I	50	50	30	30	50	50
34	13975	Geologia	Bacharelado	I	40	40	40	40	40	40
48	13977	Matemática	Bacharelado	I	45	45	45	35	35	35
38	38246	Matemática	Licenciatura	N	50	50	50	60	60	60
80	1127861	Matemática Industrial	Bacharelado	I	30	30	40	40	40	40
49	99567	Química	Bacharelado	I	50	50	50	50	50	50
59	38217	Química	Licenciatura	N	50	50	50	50	50	50
SUBTOTAL					685	685	695	695	695	695
Centro de Ciências Agrárias										
03	13965	Agronomia	Bacharelado	I	140	140	140	140	140	140
33	13966	Economia Doméstica	Bacharelado	I	80	80	80	80	-	-
93	314354	Economia Ecológica	Bacharelado	I	-	-	-	-	50	50
63	13993	Engenharia de Alimentos	Bacharelado	I	100	100	100	100	100	100
61	13992	Engenharia de Pesca	Bacharelado	I	100	100	100	100	100	100
92	136025	Gestão de Políticas Públicas	Bacharelado	I	-	-	-	-	50	50
64	50392	Zootecnia	Bacharelado	I	60	60	60	60	60	60
SUBTOTAL					480	480	480	480	500	500

Fonte: Censo da Educação Superior, 2016.

(1) N-Noturno, V- Vespertino e I-Integral.

Tabela 4.2 - VAGAS OFERTADAS NO SiSU - 2011 A 2016

CÓDIGO UFC	CÓDIGO INEP	UNIDADE ACADÊMICA/CURSO	GRAU	TURNO ¹	2011	2012	2013	2014	2015	2016
Centro de Humanidades										
05	13981	Biblioteconomia	Bacharelado	I	70	70	70	70	70	70
11A	313982	Ciências Sociais	Bacharelado	I	25	25	25	25	25	25
11B	13982	Ciências Sociais	Licenciatura	I	25	25	25	25	25	25
67A	416834	Ciências Sociais	Bacharelado	N	25	25	25	25	25	25
67B	116834	Ciências Sociais	Licenciatura	N	25	25	25	25	25	25
36A	313984	História	Bacharelado	I	20	20	20	20	-	-
36B	13984	História	Licenciatura	I	60	60	60	60	80	80
37A	29489	Letras-Português	Licenciatura	I	70	70	70	70	70	70
37B	33013	Letras-Português-Inglês	Licenciatura	I	50	50	50	50	50	50
37C	34433	Letras-Português-Francês	Licenciatura	I	30	30	30	30	30	30
37D	25822	Letras-Português-Alemão	Licenciatura	I	20	20	20	20	20	20
37E	25821	Letras-Português-Italiano	Licenciatura	I	20	20	20	20	20	20
37F	27263	Letras-Português-Espanhol	Licenciatura	I	50	50	50	50	50	50
89	1191425	Letras-Libras	Licenciatura	N	-	-	30	30	30	-
76	1128914	Letras-Espanhol	Licenciatura	N	50	50	50	50	50	50
77	1128911	Letras-Inglês	Licenciatura	N	50	50	50	50	50	50
54	13986	Psicologia	Bacharelado	I	80	80	80	80	80	80
SUBTOTAL					670	670	700	700	700	670

Fonte: Censo da Educação Superior, 2016.

(1) N-Noturno, V- Vespertino e I-Integral.

Tabela 4.2 - VAGAS OFERTADAS NO SiSU - 2011 A 2016

CÓDIGO UFC	CÓDIGO INEP	UNIDADE ACADÊMICA/CURSO	GRAU	TURNOS ¹	2011	2012	2013	2014	2015	2016
Centro de Tecnologia										
04	13987	Arquitetura e Urbanismo	Bacharelado	I	64	64	64	64	64	64
85	1167971	Design	Bacharelado	I	-	40	40	40	40	40
73	150112	Engenharia Ambiental - vinculado ao ABI	Bacharelado	I	40	40	40	40	40	40
19	13988	Engenharia Civil	Bacharelado	I	120	120	120	120	120	120
90	1313213	Engenharia de Computação	Bacharelado	I	-	-	-	-	60	60
73	150116	Engenharia de Energias Renováveis - vinculado ao ABI	Bacharelado	I	40	40	40	40	40	40
73	150113	Engenharia de Petróleo - vinculado ao ABI	Bacharelado	I	40	40	40	40	40	40
26	37265	Engenharia de Produção Mecânica	Bacharelado	I	60	60	60	60	60	60
91	1313214	Engenharia de Telecomunicações	Bacharelado	I	-	-	-	-	60	60
27	69190	Engenharia de Teleinformática	Bacharelado	I	60	60	60	60	-	-
68	122364	Engenharia de Teleinformática (curso representado pelo curso 6	Bacharelado	N	50	50	50	-	-	-
20	13989	Engenharia Elétrica	Bacharelado	I	100	100	100	100	100	100
21	13990	Engenharia Mecânica	Bacharelado	I	60	60	60	60	60	60
23	99572	Engenharia Metalúrgica	Bacharelado	I	60	60	60	60	60	60
25	13991	Engenharia Química	Bacharelado	I	70	70	70	70	70	70
SUBTOTAL					764	804	804	754	814	814
Faculdade de Educação										
52	13967	Pedagogia	Licenciatura	I	80	80	80	80	80	80
53	38273	Pedagogia	Licenciatura	N	80	80	80	80	80	80
SUBTOTAL					160	160	160	160	160	160

Fonte: Censo da Educação Superior, 2016.

(1) N-Noturno, V- Vespertino e I-Integral.

Nota: ABI - Área Básica de Ingresso (Engenharia Ambiental, Engenharia de Energias Renováveis e Engenharia de Petróleo).

Tabela 4.2 - VAGAS OFERTADAS NO SiSU - 2011 A 2016

CÓDIGO UFC	CÓDIGO INEP	UNIDADE ACADÊMICA/CURSO	GRAU	TURNO ¹	2011	2012	2013	2014	2015	2016
FEAACS										
01	13998	Administração	Bacharelado	I	80	80	80	80	80	80
33	38202	Administração	Bacharelado	N	80	80	80	80	80	80
13	13999	Ciências Atuariais	Bacharelado	N	25	25	35	35	35	35
02	38204	Ciências Contábeis	Bacharelado	N	80	80	80	80	80	80
10	13969	Ciências Contábeis	Bacharelado	I	80	80	80	80	80	80
08	13970	Ciências Econômicas	Bacharelado	I	80	80	80	80	80	80
09	38206	Ciências Econômicas	Bacharelado	N	80	80	80	80	80	80
86	1168345	Finanças	Bacharelado	V	-	50	50	50	50	50
58	14002	Secretariado Executivo	Bacharelado	N	40	40	50	50	50	50
SUBTOTAL					545	595	615	615	615	615
Faculdade de Direito										
14	38208	Direito	Bacharelado	N	100	100	100	100	100	100
15	13968	Direito	Bacharelado	I	100	100	100	100	100	100
SUBTOTAL					200	200	200	200	200	200
FEOE										
18	13994	Enfermagem	Bacharelado	I	80	80	80	80	80	80
30	13995	Farmácia	Bacharelado	I	100	100	100	100	100	100
51	13997	Odontologia	Bacharelado	I	80	80	80	80	80	80
SUBTOTAL					260	260	260	260	260	260
Faculdade de Medicina										
74	1122966	Fisioterapia	Bacharelado	I	40	40	40	40	40	40
40	13996	Medicina - Fortaleza	Bacharelado	I	160	160	160	160	160	160
SUBTOTAL					200	200	200	200	200	200

Fonte: Censo da Educação Superior, 2016.

(1) N-Noturno, V- Vespertino e I-Integral.

Tabela 4.2 - VAGAS OFERTADAS NO SiSU - 2011 A 2016

CÓDIGO UFC	CÓDIGO INEP	UNIDADE ACADÊMICA/CURSO	GRAU	TURNO ¹	2011	2012	2013	2014	2015	2016
Instituto de Cultura e Arte										
72	150093	Cinema e AudioVisual	Bacharelado	I	40	40	40	40	40	40
82	150092	Dança	Bacharelado	I	20	20	20	20	20	20
79	150091	Dança	Licenciatura	I	20	20	20	20	20	20
81	14001	Design de Moda	Bacharelado	I	60	60	60	60	60	60
57A	37274	Filosofia	Licenciatura	N	40	40	40	40	40	40
57B	337274	Filosofia	Bacharelado	N	10	10	10	10	10	10
75	150123	Gastronomia	Bacharelado	I	40	40	50	50	50	50
83	23947	Jornalismo	Bacharelado	I	50	50	50	50	50	50
44	100021	Música	Licenciatura	I	40	40	40	40	40	40
84	37267	Publicidade e Propaganda	Bacharelado	I	50	50	50	50	50	50
69	150090	Teatro	Licenciatura	I	40	40	40	40	40	40
SUBTOTAL					410	410	420	420	420	420
Instituto de Ciências do Mar										
71	150115	Ciências Ambientais	Bacharelado	I	40	40	40	40	40	40
66	111294	Oceanografia	Bacharelado	I	40	40	40	40	40	40
SUBTOTAL					80	80	80	80	80	80
Instituto de Educação Física e Esportes										
46	100256	Educação Física	Bacharelado	I	50	50	50	50	50	50
45	14000	Educação Física	Licenciatura	I	50	50	50	50	50	50
87	1191555	Educação Física	Bacharelado	N	-	-	25	25	25	25
88	1191427	Educação Física	Licenciatura	N	-	-	25	25	25	25
SUBTOTAL					100	100	150	150	150	150
Instituto Universidade Virtual-UFC Virtual										
-	1330754	Sistemas e Mídias Digitais	Bacharelado	N	-	-	-	-	-	55
78	5000499	Sistemas e Mídias Digitais (Representa também outro código de curso)	Bacharelado	I	60	60	110	110	110	55
SUBTOTAL					60	60	110	110	110	110

Fonte: Censo da Educação Superior, 2016. (1) N-Noturno, V- Vespertino e I-Integral.

Tabela 4.2 - VAGAS OFERTADAS NO SiSU - 2011 A 2016

CÓDIGO UFC	CÓDIGO INEP	UNIDADE ACADÊMICA/CURSO	GRAU	TURNO ¹	2011	2012	2013	2014	2015	2016
Campus de Crateús										
501	1272079	Ciência da Computação	Bacharelado	I	-	-	-	50	50	50
503	1300426	Engenharia Ambiental	Bacharelado	I	-	-	-	-	50	50
504	1300427	Engenharia Civil	Bacharelado	I	-	-	-	-	50	50
	1300428	Engenharia de Minas	Bacharelado	I	-	-	-	-	-	50
502	1300429	Sistemas de Informação	Bacharelado	I	-	-	-	-	50	50
SUBTOTAL					-	-	-	50	200	250
Campus de Quixadá										
404	1270596	Ciência da Computação	Bacharelado	I	-	-	50	50	50	50
406	1304876	Design Digital	Bacharelado	I	-	-	-	-	50	50
405	1299933	Engenharia de Computação	Bacharelado	I	-	-	-	-	50	50
402	150117	Engenharia de Software	Bacharelado	I	50	50	50	50	50	50
403	1127191	Redes de Computadores	Tecnológico	N	50	50	50	50	50	50
401	106167	Sistemas de Informação	Bacharelado	I	50	50	50	50	50	50
SUBTOTAL					150	150	200	200	300	300
Campus de Russas										
602	1299927	Ciência da Computação	Bacharelado	I	-	-	-	-	100	100
605	1299931	Engenharia Civil	Bacharelado	I	-	-	-	-	50	50
603	1299935	Engenharia de Produção	Bacharelado	I	-	-	-	-	50	50
601	1272130	Engenharia de Software	Bacharelado	I	-	-	-	50	100	100
604	1299936	Engenharia Mecânica	Bacharelado	I	-	-	-	-	50	50
SUBTOTAL					-	-	-	50	350	350
Campus de Sobral										
202	99306	Ciências Econômicas	Bacharelado	N	50	50	50	50	50	50
203	99300	Engenharia da Computação	Bacharelado	I	50	50	100	100	100	100
204	99302	Engenharia Elétrica	Bacharelado	I	50	50	100	100	100	100
207	150118	Finanças	Bacharelado	N	50	50	50	50	50	50
201	54490	Medicina	Bacharelado	I	70	80	80	80	80	80
208	150099	Música	Licenciatura	N	40	40	40	40	40	40
205	99308	Odontologia	Bacharelado	I	40	40	44	44	44	44
206	99310	Psicologia	Bacharelado	I	50	50	50	50	50	50
SUBTOTAL					400	410	514	514	514	514
TOTAL					5.724	5.834	6.308	5.638	6.268	6.288

Fonte: Censo da Educação Superior, 2016. (1) N-Noturno, V- Vespertino e I-Integral. Obs:1. Total de vagas remanescentes (óbito, jubramento, transferência interna e externa etc.), 704 (não está incluído no total da tabela 4.2). Fonte: censo 2014 e 2016; 2. Em 2015 e 2016 não foi incluído o número de vagas dos cursos não permanentes, tecnológico em gestão da qualidade e os Mits e Pitakajá.

Tabela 4.3 - DEMANDA POR UNIDADE ACADÊMICA E CURSO - SiSU – 2016

CÓDIGO UFC	CÓDIGO INEP	UNIDADE ACADÊMICA/CURSO	GRAU	TURNO	Candidatos/ Vaga
Centro de Ciências					
70	150114	Biotecnologia	Bach.	Integral	10,26
07A	313974	Ciências Biológicas	Bach.	Integral	20,30
07B	13974	Ciências Biológicas - Licenciatura	Lic.	Integral	14,65
65	13980	Computação	Bach.	Integral	25,42
28	13971	Estatística	Bach.	Integral	17,77
47	13972	Física – Bacharelado	Bach.	Integral	9,73
31	38239	Física – Licenciatura	Lic.	Noturno	14,58
035A	313976	Geografia – Bacharelado	Bach.	Integral	18,60
035B	13976	Geografia – Licenciatura	Lic.	Integral	21,04
34	13975	Geologia	Bach.	Integral	12,55
48	13977	Matemática – Bacharelado	Bach.	Integral	8,66
38	38246	Matemática – Licenciatura	Lic.	Noturno	17,22
80	1127861	Matemática Industrial	Bach.	Integral	11,55
49	99567	Química – Bacharelado	Bach.	Integral	10,72
59	38217	Química – Licenciatura	Lic.	Noturno	14,54
MÉDIA					15,17
Centro de Ciências Agrárias					
3	13965	Agronomia	Bach.	Integral	26,21
-	1314354	Economia Ecológica	Bach.	Integral	43,98
16	13966	Economia Doméstica	Bach.	Integral	-
63	13993	Engenharia de Alimentos	Bach.	Integral	19,38
61	13992	Engenharia de Pesca	Bach.	Integral	20,63
92	1314356	Engenharia de Pesca	Bach.	Integral	17,98
64	50392	Zootecnia	Bach.	Integral	26,25
MÉDIA					25,74

Fonte: Censo da Educação Superior, 2016.

Tabela 4.3 - **DEMANDA POR UNIDADE ACADÊMICA E CURSO - SiSU – 2016**

CÓDIGO UFC	CÓDIGO INEP	UNIDADE ACADÊMICA/CURSO	GRAU	TURNO	Candidatos/ Vaga
Centro de Humanidades					
5	13981	Biblioteconomia	Bach.	Integral	26,39
011A	313982	Ciências Sociais – Bacharelado	Bach.	Integral	16,92
067A	416834	Ciências Sociais – Bacharelado	Bach.	Noturno	27,76
011B	13982	Ciências Sociais – Licenciatura	Lic.	Integral	14,24
067B	116834	Ciências Sociais – Licenciatura	Lic.	Noturno	24,15
036B	13984	História – Licenciatura	Lic.	Integral	22,61
76	1128914	Letras (Espanhol)	Lic.	Noturno	32,70
77	1128911	Letras (Inglês)	Lic.	Noturno	30,26
037A	29489	Letras (Língua Portuguesa)	Lic.	Integral	20,00
037D	25822	Letras (Português-Alemão)	Lic.	Integral	14,8
037F	27263	Letras (Português-Espanhol)	Lic.	Integral	16,36
037C	34433	Letras (Português-Francês)	Lic.	Integral	14,43
037B	33013	Letras (Português-Inglês)	Lic.	Integral	14,00
037E	25821	Letras (Português-Italiano)	Lic.	Integral	28,20
89	1191425	Letras-Libras	Lic.	Noturno	17,20
54	13986	Psicologia	Bach.	Integral	52,66
MÉDIA					23,29

Fonte: Censo da Educação Superior, 2016.

Tabela 4.3 - **DEMANDA POR UNIDADE ACADÊMICA E CURSO - SiSU - 2016**

CÓDIGO UFC	CÓDIGO INEP	UNIDADE ACADÊMICA/CURSO	GRAU	TURNO	Candidatos/ Vaga
Centro de Tecnologia					
4	13987	Arquitetura e Urbanismo	Bach.	Integral	36,77
85	1167971	Design	Bach.	Integral	36,50
19	13988	Engenharia Civil	Bach.	Integral	21,73
90	1313213	Engenharia de Computação	Bach.	Integral	15,37
73	5000718	Engenharia de Energias e Meio Ambiente - ABI	ABI	Integral	-
26	37265	Engenharia de Produção Mecânica	Bach.	Integral	-
91	1313214	Engenharia de Telecomunicações	Bach.	Noturno	10,27
20	13989	Engenharia Elétrica	Bach.	Integral	14,13
21	13990	Engenharia Mecânica	Bach.	Integral	18,38
23	99572	Engenharia Metalúrgica	Bach.	Integral	9,72
25	13991	Engenharia Química	Bach.	Integral	-
MÉDIA					20,36
Faculdade de Educação					
52	13967	Pedagogia	Lic.	Integral	29,69
53	38273	Pedagogia	Lic.	Noturno	52,37
MÉDIA					41,03

Fonte: Censo da Educação Superior, 2016.

Tabela 4.3 - DEMANDA POR UNIDADE ACADÊMICA E CURSO - SiSU – 2016

CÓDIGO UFC	CÓDIGO INEP	UNIDADE ACADÊMICA/CURSO	GRAU	TURNO	Candidatos/ Vaga
FEAACS					
1	13998	Administração	Bach.	Integral	29,66
33	38202	Administração	Bach.	Noturno	77,45
13	13999	Ciências Atuariais	Bach.	Noturno	31,26
10	13969	Ciências Contábeis	Bach.	Integral	16,89
2	38204	Ciências Contábeis	Bach.	Noturno	38,10
8	13970	Ciências Econômicas	Bach.	Integral	7,26
9	38206	Ciências Econômicas	Bach.	Noturno	15,70
86	1168345	Finanças	Bach.	Vespertino	19,60
58	14002	Secretariado Executivo	Bach.	Noturno	49,60
MÉDIA					31,72
Faculdade de Direito					
15	13968	Direito	Bach.	Integral	26,42
14	38208	Direito	Bach.	Noturno	44,38
MÉDIA					35,40
FFOE					
18	13994	Enfermagem	Bach.	Integral	54,16
30	13995	Farmácia	Bach.	Integral	32,98
51	13997	Odontologia	Bach.	Integral	32,45
MÉDIA					39,86
Faculdade de Medicina					
74	1122966	Fisioterapia	Bach.	Integral	75,83
40	13996	Medicina	Bach.	Integral	34,60
SUBTOTAL					55,22

Fonte: Censo da Educação Superior, 2016.

Tabela 4.3 - **DEMANDA POR UNIDADE ACADÊMICA E CURSO - SiSU – 2016**

CÓDIGO UFC	CÓDIGO INEP	UNIDADE ACADÊMICA/CURSO	GRAU	TURNO	Candidatos/ Vaga
Instituto de Cultura e Arte					
72	150093	Cinema e Audiovisual	Bach.	Integral	24,15
83	23947	Comunicação Social - Jornalismo	Bach.	Integral	25,12
84	37267	Comunicação Social - Publ.e Propag.	Bach.	Integral	39,16
079A	150092	Dança – Bacharelado	Bach.	Integral	27,29
079B	150091	Dança – Licenciatura	Lic.	Integral	48,35
29	14001	Design - Moda	Bach.	Integral	42,00
057A	337274	Filosofia – Bacharelado	Bach.	Noturno	23,40
057B	37274	Filosofia – Licenciatura	Lic.	Noturno	26,43
75	150123	Gastronomia	Bach.	Integral	57,68
44	100021	Música – Licenciatura	Lic.	Integral	34,28
69	150090	Teatro – Licenciatura	Lic.	Integral	30,80
MÉDIA					34,42
Instituto de Ciências do Mar					
71	150115	Ciências Ambientais	Bach.	Integral	26,55
66	111294	Oceanografia	Bach.	Integral	18,08
MÉDIA					22,32
Instituto de Educação Física e Esportes					
46	100256	Educação Física – Bacharelado	Bach.	Integral	53,50
87	1191555	Educação Física – Bacharelado	Bach.	Noturno	101,64
45	14000	Educação Física – Licenciatura	Lic.	Integral	48,24
86	1191427	Educação Física – Licenciatura	Lic.	Noturno	71,15
MÉDIA					68,63

Fonte: Censo da Educação Superior, 2016.

Tabela 4.3 - DEMANDA POR UNIDADE ACADÊMICA E CURSO - SiSU – 2016

CÓDIGO UFC	CÓDIGO INEP	UNIDADE ACADÊMICA/CURSO	GRAU	TURNO	Candidatos/ Vaga
Instituto Universidade Virtual-UFC Virtual					
-	1330754	Sistemas e Mídias Digitais	Bach.	Noturno	27,95
78	5000499	Sistemas e Mídias Digitais	Bach.	Integral	13,35
MÉDIA					20,65
Campus de Crateús					
501	1272079	Ciência da Computação	Bach.	Noturno	13,50
503	1300426	Engenharia Ambiental	Bach.	Integral	15,22
504	1300427	Engenharia Civil	Bach.	Integral	15,50
-	1300428	Engenharia de Minas	Bach.	Integral	9,34
502	1300429	Sistemas de Informação	Bach.	Integral	14,04
MÉDIA					13,52
Campus de Quixadá					
404	1270596	Ciência da Computação	Bach.	Integral	13,30
406	1304876	Design Digital	Bach.	Integral	14,26
402	150117	Engenharia de Software	Bach.	Integral	10,36
405	1299933	Engenharia de Computação	Bach.	Integral	9,34
403	1127191	Redes de Computadores	Tec.	Noturno	20,84
401	106167	Sistemas de Informação	Bach.	Integral	15,60
MÉDIA					13,95

Fonte: Censo da Educação Superior, 2016.

Tabela 4.3 - **DEMANDA POR UNIDADE ACADÊMICA E CURSO - SiSU – 2016**

CÓDIGO UFC	CÓDIGO INEP	UNIDADE ACADÊMICA/CURSO	GRAU	TURNO	Candidatos/ Vaga
Campus de Russas					
602	1299927	Ciência da Computação	Bach.	Integral	13,74
605	1299931	Engenharia Civil	Bach.	Integral	13,80
603	1299935	Engenharia de Produção	Bach.	Integral	12,78
601	1272130	Engenharia de Software	Bach.	Integral	9,45
604	1299936	Engenharia Mecânica	Bach.	Integral	10,90
MÉDIA					12,13
Campus de Sobral					
202	99306	Ciências Econômicas	Bach.	Noturno	34,94
203	99300	Engenharia de Computação	Bach.	Integral	16,89
204	99302	Engenharia Elétrica	Bach.	Integral	13,81
207	150118	Finanças	Bach.	Noturno	37,38
201	54490	Medicina	Bach.	Integral	28,95
208	150099	Música – Licenciatura	Lic.	Noturno	30,15
205	99308	Odontologia	Bach.	Integral	33,30
206	99310	Psicologia	Bach.	Integral	45,80
MÉDIA					30,15
GERAL UFC					25,62

Fonte: Censo da Educação Superior, 2016.

5. GRADUAÇÃO

Tabela 5.1 - **RELAÇÃO DOS CURSOS DE GRADUAÇÃO COM AS RESOLUÇÕES E DATAS DE CRIAÇÃO**

Campus do Pici - Prof. Prisco Bezerra - Fortaleza

CURSO	CÓDIGO			MODALIDADE	DOCUMENTO DE CRIAÇÃO	DATA DA CRIAÇÃO
	UFC	OCDE ¹	INEP			
Centro de Ciências						
Biotecnologia	70	421B12	150114	Bacharelado	Resolução CONSUNI/UFC nº.21	31.07.2009
Ciências Biológicas (313974 - Bach.)	07	421C01	13974	Bach. e Lic.	Resolução CONSUNI/UFC nº.229	13.01.1970
Computação	65	481C01	13980	Bacharelado	Resolução CONSUNI/UFC nº.311	31.01.1975
Estatística	28	462E01	13971	Bacharelado	Resolução CONSUNI/UFC nº.256	25.07.1972
Física	47	441F01	13972	Bacharelado	Lei Federal nº.3866	25.01.1961
Física	31	145F09	38239	Licenciatura	Resolução CONSUNI/UFC nº.09	28.09.1994
Geografia (313976 - Bach.)	35	443G04	13976	Bach. e Lic.	Lei Federal nº.3866	25.01.1961
Geologia	34	443G06	13975	Bacharelado	Resolução CONSUNI/UFC nº.230	30.12.1970
Matemática	48	461M01	13977	Bacharelado	Lei Federal nº.3866	25.01.1961
Matemática	38	145F18	38246	Licenciatura	Resolução CONSUNI/UFC nº.11	28.09.1994
Matemática Industrial	80	461M01	1127861	Bacharelado	Resolução CONSUNI/UFC nº.27	30.09.2010
Química	49	442Q01	99567	Bacharelado	Lei Federal nº.3866	25.01.1961
Química	59	145F21	38217	Licenciatura	Resolução CONSUNI/UFC nº.10	28.09.1994
Centro de Ciências Agrárias						
Agronomia	03	621A04	13965	Bacharelado	Ata nº. 01	08.05.1918
Economia Doméstica (313966 - Lic.) - Em extinção	16	814E02	13966	Bacharelado	Resolução CONSUNI/UFC s/n	fev/72
Economia Ecológica	-	-	1314354	Bacharelado	Resolução CONSUNI/UFC nº.44	07.11.2014
Engenharia de Pesca	61	624E01	13992	Bacharelado	Resolução CONSUNI/UFC nº.257	25.07.1972
Engenharia de Alimentos	63	541E01	13993	Bacharelado	Resolução CONSUNI/UFC nº.320	19.09.1975
Gestão de Políticas Públicas	-	-	1314356	Bacharelado	Resolução CONSUNI/UFC nº.35	04.09.2014
Zootecnia	64	621Z01	50392	Bacharelado	Resolução CONSUNI/UFC nº.04	02.06.2000

Fonte: Secretaria dos Órgãos Deliberativos Superiores. PROGRAD, 2016.

(1) OCDE – Organização para a Cooperação e Desenvolvimento Econômico. É uma organização internacional integrada por 31 países que aceitam os princípios da democracia representativa e da economia de livre mercado.

Tabela 5.1 - **RELAÇÃO DOS CURSOS DE GRADUAÇÃO COM AS RESOLUÇÕES E DATAS DE CRIAÇÃO**

CURSO	CÓDIGO			MODALIDADE	DOCUMENTO DE CRIAÇÃO	DATA DA CRIAÇÃO
	UFC	OCDE ¹	INEP			
Centro de Tecnologia						
Arquitetura e Urbanismo	04	581A05	13987	Bacharelado	Lei Federal nº.4363	17.07.1964
Engenharia Ambiental	73	520E02	150112	Bacharelado	Resolução CONSUNI/UFC nº.24	31.07.2009
Engenharia Civil	19	582E03	13988	Bacharelado	Lei Federal nº. 2383	03.01.1955
Engenharia de Computação	90	481E01	1313213	Bacharelado	Resolução CONSUNI/UFC nº.20	22.09.2014
Engenharia de Energia e Meio Ambiente - ABI	73A	5000718	1313214	Bacharelado	Resolução CONSUNI/UFC nº.24	31.07.2009
Engenharia Ambiental - ABI ²	-	522E08	150112	Bacharelado	Resolução CONSUNI/UFC nº.26	31.07.2008
Engenharia de Energias Renováveis - ABI ²	73B	522E08	150116	Bacharelado	Resolução CONSUNI/UFC nº.27	31.07.2009
Engenharia de Petróleo - ABI ²	73C	544E07	150113	Bacharelado	Resolução CONSUNI/UFC nº.26	31.07.2009
Engenharia de Produção Mecânica	26	521E01	37265	Bacharelado	Resolução CONSUNI/UFC nº.02	21.09.1998
Engenharia de Teleinformática-Diurno	27	523E12	69190	Bacharelado	Resolução CONSUNI/UFC nº.05	13.08.2003
Engenharia de Teleinformática-Noturno	68	523E12	122364	Bacharelado	Resolução CONSUNI/UFC nº.21	20.12.2007
Engenharia de Telecomunicação	91	-	1313214	Bacharelado	Resolução CONSUNI/UFC nº.34	04.10.2013
Engenharia Elétrica	20	522E06	13989	Bacharelado	Resolução CONSUNI/UFC nº.290	19.06.1974
Engenharia Mecânica	21	521E05	13990	Bacharelado	Lei Federal nº.2383	03.01.1955
Engenharia Metalúrgica	23	521E06	99572	Bacharelado	Resolução CONSUNI/UFC nº.06	02.09.2005
Engenharia Química	25	524E07	13991	Bacharelado	Resolução CONSUNI/UFC nº.177	06.03.1965
Design	85	-	1167971	Bacharelado	Resolução CONSUNI/UFC nº.09	04.07.2011
Instituto de Educação Física e Esportes						
Educação Física - Noturno	87	146F15	1191555	Bacharelado	Resolução CEPE/UFC nº. 22	19.11.2012
Educação Física - Noturno	88	720E01	1191427	Licenciatura	Resolução CEPE/UFC nº. 22	19.11.2013
Educação Física - Integral	46	146F15	100256	Bacharelado	Resolução CEPE/UFC nº.05	09.06.2005
Educação Física - Integral	45	720E01	14000	Licenciatura	Resolução CONSUNI/UFC nº.08	03.11.1992

Fonte: Secretaria dos Órgãos Deliberativos Superiores. PROGRAD, 2016.

(1) OCDE – Organização para a Cooperação e Desenvolvimento Econômico. É uma organização internacional integrada por 31 países que aceitam os princípios da democracia representativa e da economia de livre mercado.

(2) ABI: Curso vinculado a Área Básica de Ingresso.

Tabela 5.1 - **RELAÇÃO DOS CURSOS DE GRADUAÇÃO COM AS RESOLUÇÕES E DATAS DE CRIAÇÃO**

CURSO	CÓDIGO			MODALIDADE	DOCUMENTO DE CRIAÇÃO	DATA DA CRIAÇÃO
	UFC	OCDE ¹	INEP			
Instituto Universidade Virtual						
Sistemas e Mídias Digitais	78	213P02	5000499	Bacharelado	Resolução CONSUNI/UFC nº.25	31.07.2009
Instituto de Cultura e Arte						
Artes Cênicas - Teatro	69	146F22	150090	Licenciatura	Resolução CONSUNI/UFC nº.11	24.07.2009
Cinema e Audiovisual	72	321C01	150093	Bacharelado	Resolução CONSUNI/UFC nº .13	17.07.2009
Dança	79	146F07	150091	Licenciatura	Resolução CONSUNI/UFC nº.21	01.07.2010
Dança	79	212D01	150092	Bacharelado	Resolução CONSUNI/UFC nº.20	01.07.2010
Design de Moda	81	214M01	14001	Bacharelado	Resolução CONSUNI/UFC nº.10	29.10.1993
Filosofia (337274 - Bach.)	57	226F01	37274	Bach. e Lic.	Resolução CONSUNI/UFC nº.06	29.08.2000
Gastronomia	75	811G01	150123	Bacharelado	Resolução CONSUNI/UFC nº.16	24.07.2009
Jornalismo	83	321J01	23947	Bacharelado	Resolução CONSUNI/UFC nº.182	12.11.1965
Música	44	146F20	100021	Licenciatura	Resolução CONSUNI/UFC nº.05	02.09.2005
Publicidade e Propaganda	84	342P02	37267	Bacharelado	Resolução CEPE/UFC nº.17	15.09.1998
Teatro	69	-	150090	Licenciatura	Resolução CONSUNI/UFC nº. 11	17.07.2009
Pró-Reitoria de Graduação						
Intercultural - Povo MISI-PITAKAJÁ ²	117	144I01	119256	Licenciatura	Resolução CONSUNI/UFC nº.03	31.03.2010
Tecnologia em Gestão da Qualidade	119	-	1186730	Tecnólogo	Resolução CONSUNI/UFC nº.03	01.03.2012
Instituto de Ciências do Mar (LABOMAR)³						
Ciências Ambientais	71	421C01	150115	Bacharelado	Resolução CONSUNI/UFC nº.12	24.07.2009
Oceanografia	66	443O01	111294	Bacharelado	Resolução CONSUNI/UFC nº.18	20.12.2007

Fonte: Secretaria dos Órgãos Deliberativos Superiores. PROGRAD, 2016.

(1) OCDE – Organização para a Cooperação e Desenvolvimento Econômico. É uma organização internacional integrada por 31 países que aceitam os princípios da democracia representativa e da economia de livre mercado.

(2) Curso de Magistério Indígena superior, organizado pela PROGRAD.

(3) O Labomar fica na Av. da Abolição, 3207 – Meireles – Fortaleza – CE, por conveniência foi colocado no PICI.

Tabela 5.1 - **RELAÇÃO DOS CURSOS DE GRADUAÇÃO COM AS RESOLUÇÕES E DATAS DE CRIAÇÃO**

Campus do Benfica - Fortaleza

CURSO	CÓDIGO			MODALIDADE	DOCUMENTO DE CRIAÇÃO	DATA DA CRIAÇÃO
	UFC	OCDE ¹	INEP			
Centro de Humanidades						
Biblioteconomia	05	322B01	13981	Bacharelado	Resolução CONSUNI/UFC nº.153	17.02.1964
Ciências Sociais - Diurno (313982 - Bach.)	11	310C02	13982	Bach. e Lic.	Lei Federal nº.3866	25.01.1961
Ciências Sociais - Noturno (416834 - Bach.)	67	310C03	116834	Bach. e Lic.	Resolução CONSUNI/UFC nº.18	25.11.2008
História (313984 - Bach.) Extinto em 2014	36	225H01	13984	Bach. e Lic.	Lei Federal nº.3866	25.01.1961
Letras/Português	37A	145F15	29489	Licenciatura	Lei Federal nº.3866	25.01.1961
Letras/Português - Alemão	37D	145F17	25822	Licenciatura	Lei Federal nº.3866	25.01.1961
Letras/Português - Espanhol	37F	145F17	27263	Licenciatura	Lei Federal nº.3866	25.01.1961
Letras/Espanhol - Noturno	76	145F14	1128914	Licenciatura	Resolução CONSUNI/UFC nº.22	31.07.2009
Letras/Português - Francês	37C	145F17	34433	Licenciatura	Lei Federal nº.3866	25.01.1961
Letras/Português - Inglês	37B	145F17	33013	Licenciatura	Lei Federal nº.3866	25.01.1961
Letras/Inglês - Noturno	77	145F14	1128911	Licenciatura	Resolução CONSUNI/UFC nº.23	31.07.2009
Letras/Português - Italiano	37E	145F17	25821	Licenciatura	Lei Federal nº.3866	25.01.1961
Linguagem Brasileira de Sinais - Libras	89	-	1191425	Licenciatura	Resolução CONSUNI/UFC nº.20 (ad referendum)	19.11.2012
Psicologia	54	311P06	13986	Bacharelado	Resolução CONSUNI/UFC nº.314	26.03.1975
Faculdade de Educação						
Pedagogia - Diurno	52	142P01	13967	Licenciatura	Lei Federal nº.3866	25.01.1961
Pedagogia - Noturno	53	142P01	38273	Licenciatura	Lei Federal nº.3866	25.01.1961

Fonte: Secretaria dos Órgãos Deliberativos Superiores. PROGRAD, 2016.

(1) OCDE – Organização para a Cooperação e Desenvolvimento Econômico. É uma organização internacional integrada por 31 países que aceitam os princípios da democracia representativa e da economia de livre mercado.

Tabela 5.1 - **RELAÇÃO DOS CURSOS DE GRADUAÇÃO COM AS RESOLUÇÕES E DATAS DE CRIAÇÃO**

CURSO	CÓDIGO			MODALIDADE	DOCUMENTO DE CRIAÇÃO	DATA DA CRIAÇÃO
	UFC	OCDE ¹	INEP			
FEAACS						
Administração - Diurno	01	345A01	13998	Bacharelado	Resolução CONSUNI/UFC nº.412	16.10.1978
Administração - Noturno	33	345A01	38202	Bacharelado	Resolução CONSUNI/UFC nº.412	16.10.1978
Ciências Atuariais	13	462C01	13999	Bacharelado	Resolução CONSUNI/UFC nº.10	03.11.1992
Ciências Contábeis - Diurno	10	344C02	13969	Bacharelado	Decreto Federal nº.8535	04.01.1946
Ciências Contábeis - Noturno	02	344C02	38204	Bacharelado	Decreto Federal nº.8535	04.01.1946
Ciências Econômicas - Diurno	08	314E02	13970	Bacharelado	Decreto Estadual nº.833	20.12.1947
Ciências Econômicas - Noturno	09	314E02	38206	Bacharelado	Exped. Min. nº.44553-38	15.12.1939
Finanças	86	-	1168345	Bacharelado	Resolução CONSUNI/UFC nº.15	17.07.2009
Secretariado Executivo	58	346S03	14002	Bacharelado	Resolução CONSUNI/UFC nº.03	02.03.1995
Faculdade de Direito						
Direito - Noturno	14	380D01	38208	Bacharelado	Lei Estadual nº.717	08.08.1903
Direito - Diurno	15	380D01	13968	Bacharelado	Lei Estadual nº.717	08.08.1903

Fonte: Secretaria dos Órgãos Deliberativos Superiores. PROGRAD, 2016.

(1) OCDE – Organização para a Cooperação e Desenvolvimento Econômico. É uma organização internacional integrada por 31 países que aceitam os princípios da democracia representativa e da economia de livre mercado.

Tabela 5.1 - **RELAÇÃO DOS CURSOS DE GRADUAÇÃO COM AS RESOLUÇÕES E DATAS DE CRIAÇÃO**

Campus do Porangabussu - Fortaleza

CURSO	CÓDIGO			MODALIDADE	DOCUMENTO DE CRIAÇÃO	DATA DA CRIAÇÃO
	UFC	OCDE ¹	INEP			
FFOE						
Enfermagem	18	723E01	13994	Bacharelado	Resolução CONSUNI/UFC nº.230A	23.01.1970
Farmácia	30	727F01	13995	Bacharelado	Lei Estadual nº .1391	02.10.1916
Odontologia	51	724O01	13997	Bacharelado	Lei Estadual nº.1391	02.10.1916
Faculdade de Medicina						
Fisioterapia	74	726F01	1122966	Bacharelado	Resolução CONSUNI/UFC nº.17	24.07.2009
Medicina	40	721M01	13996	Bacharelado	Decreto Federal nº.24796	13.04.1948

Fonte: Secretaria dos Órgãos Deliberativos Superiores. PROGRAD, 2016.

(1) OCDE – Organização para a Cooperação e Desenvolvimento Econômico. É uma organização internacional integrada por 31 países que aceitam os princípios da democracia representativa e da economia de livre mercado.

Tabela 5.1 - **RELAÇÃO DOS CURSOS DE GRADUAÇÃO COM AS RESOLUÇÕES E DATAS DE CRIAÇÃO**

CAMPUS DA UFC NO QUIXADÁ

CURSO	CÓDIGO			MODALIDADE	DOCUMENTO DE CRIAÇÃO	DATA DA CRIAÇÃO
	UFC	OCDE ¹	INEP			
Ciências da Computação	404	481C01	1270596	Bacharelado	Resolução CONSUNI/UFC nº.21 (ad referendum)	19.11.2012
Design Digital	406	-	1304876	Bacharelado	Resolução CONSUNI/UFC nº.18	22.07.2014
Engenharia da Computação	405	523E04	1299933	Bacharelado	Resolução CONSUNI/UFC nº.19	22.07.2014
Engenharia de Software	402	523E04	150117	Bacharelado	Resolução CONSUNI/UFC nº.28	24.07.2009
Redes de Computadores	403	-	1127191	Tecnólogo	Resolução CONSUNI/UFC nº .19	24.07.2009
Sistemas de Informação	401	483S02	106167	Bacharelado	Resolução CONSUNI/UFC nº.17	20.07.2007

CAMPUS DA UFC EM SOBRAL

CURSO	CÓDIGO			MODALIDADE	DOCUMENTO DE CRIAÇÃO	DATA DA CRIAÇÃO
	UFC	OCDE ¹	INEP			
Ciências Econômicas	202	314E02	99306	Bacharelado	Resolução CONSUNI/UFC nº .14-A	09.05.2006
Engenharia da Computação	203	481E01	99300	Bacharelado	Resolução CONSUNI/UFC nº .14-C	09.05.2006
Engenharia Elétrica	204	522E06	99302	Bacharelado	Resolução CONSUNI/UFC nº.14-B	09.05.2006
Finanças	207	344C02	150118	Bacharelado	Resolução CONSUNI/UFC nº .15	17.07.2009
Medicina	201	721M01	54490	Bacharelado	Resolução CONSUNI/UFC nº.05	02.06.2000
Música	208	146F20	150099	Licenciatura	Resolução CONSUNI/UFC nº.12	27.05.2010
Odontologia	205	724O01	99308	Bacharelado	Resolução CONSUNI/UFC nº.14-D	09.05.2006
Psicologia	206	311P02	99310	Bacharelado	Resolução CONSUNI/UFC nº.14-E	09.05.2006

Fonte: Secretaria dos Órgãos Deliberativos Superiores. PROGRAD, 2016.

(1) OCDE – Organização para a Cooperação e Desenvolvimento Econômico. É uma organização internacional integrada por 31 países que aceitam os princípios da democracia representativa e da economia de livre mercado.

Tabela 5.1 - **RELAÇÃO DOS CURSOS DE GRADUAÇÃO COM AS RESOLUÇÕES E DATAS DE CRIAÇÃO**

CAMPUS DA UFC EM CRATEÚS

CURSO	CÓDIGO			MODALIDADE	DOCUMENTO DE CRIAÇÃO	DATA DA CRIAÇÃO
	UFC	OCDE ¹	INEP			
Ciências da Computação	501	481C01	1272079	Bacharelado	Resolução CONSUNI/UFC nº.42	06.11.2013
Engenharia Ambiental	73	520E02	1300426	Bacharelado	Resolução CONSUNI/UFC nº.14	22.07.2014
Engenharia de Minas	-	-	1300428	Bacharelado	Resolução CONSUNI/UFC nº.34	04.09.2014
Engenharia Civil	19	582E03	1300427	Bacharelado	Resolução CONSUNI/UFC nº.15	22.07.2014
Sistemas de Informação	502	-	1300429	Bacharelado	Resolução CONSUNI/UFC nº.27	22.07.2014

CAMPUS DA UFC EM RUSSAS

CURSO	CÓDIGO			MODALIDADE	DOCUMENTO DE CRIAÇÃO	DATA DA CRIAÇÃO
	UFC	OCDE ¹	INEP			
Ciências da Computação	602	481C01	1299927	Bacharelado	Resolução CONSUNI/UFC nº .09	22.07.2014
Engenharia de Produção	26	521E01	1299935	Bacharelado	Resolução CONSUNI/UFC nº.13	22.07.2014
Engenharia Mecânica	21	521E05	1299936	Bacharelado	Resolução CONSUNI/UFC nº.12	22.07.2014
Engenharia Civil	19	582E03	1299931	Bacharelado	Resolução CONSUNI/UFC nº.10	27.07.2014
Engenharia de Software	402	523E04	1272130	Bacharelado	Resolução CONSUNI/UFC nº .43	06.11.2013

Fonte: Secretaria dos Órgãos Deliberativos Superiores. PROGRAD, 2016.

(1) OCDE – Organização para a Cooperação e Desenvolvimento Econômico. É uma organização internacional integrada por 31 países que aceitam os princípios da democracia representativa e da economia de livre mercado.

Tabela 5.2 - TAXA DE SUCESSO POR UNIDADES E CURSOS - 2008 A 2016

CÓDIGO DO CURSO			UNIDADE ACADÊMICA/CURSO	TAXA DE SUCESSO EM (%)									
UFC	OCDE ¹	INEP		PERÍODO	2008	2009	2010	2011	2012	2013	2014	2015	2016
			Centro de Ciências	Média	61,06	48,17	63,82	64,75	65,96	52,16	34,73	39,55	39,62
70	-	150114	Biotechnology	Integral	-	-	-	-	-	-	32,00	26,00	24,00
7	421C00	313974	Ciências Biológicas-Bacharelado	Integral	-	-	-	-	107,70	59,60	-	78,60	71,80
7	421C01	13974	Ciências Biológicas-Licenciatura	Integral	90,00	88,30	118,30	96,70	100,00	43,50	11,30	19,50	48,70
65	481C01	13980	Computação	Integral	49,20	33,30	60,30	70,00	75,00	53,20	68,30	67,80	37,90
28	462E01	13971	Estatística	Integral	32,50	7,00	26,30	45,80	23,30	25,00	18,30	20,30	17,20
47	441F01	13972	Física	Integral	36,80	42,10	31,70	25,60	32,50	25,00	37,50	33,30	48,70
31	145F09	38239	Física-Licenciatura	Noturno	63,40	40,50	89,70	47,60	39,00	31,30	21,60	19,60	30,60
35	443G04	13976	Geografia	Integral	98,40	81,70	105,00	101,60	100,00	219,00	-	79,50	52,40
35	443G05	313976	Geografia-Bacharelado	Integral	-	-	-	-	82,00	15,30	23,80	29,30	36,10
34	443G06	13975	Geologia	Integral	42,00	16,70	90,00	46,20	47,50	35,00	30,00	50,00	86,00
48	461M01	13977	Matemática	Integral	40,00	27,80	13,50	30,80	12,50	24,40	11,10	7,00	4,80
38	145F18	38246	Matemática-Licenciatura	Noturno	88,30	96,30	65,40	84,30	80,00	56,00	58,80	66,00	32,70
80	-	1127861	Matemática Industrial	Integral	-	-	-	-	-	-	-	3,40	10,30
59	145F21	38217	Química-Licenciatura	Noturno	70,00	48,00	38,00	83,30	54,00	38,80	44,00	48,00	43,10
49	145F21	99567	Química-Bacharelado	Integral	-	-	-	80,40	104,00	52,00	60,00	44,90	50,00
			Centro de Ciências Agrárias	Média	58,68	55,54	67,22	63,60	68,22	55,50	54,12	51,72	43,98
3	621A04	13965	Agronomia	Integral	49,30	53,20	42,10	64,30	68,60	59,40	52,10	56,40	51,00
16	814E02	13966	Economia Doméstica	Integral	50,00	52,50	60,00	65,00	73,80	43,00	26,90	31,00	13,00
63	541E01	13993	Engenharia de Alimentos	Integral	62,40	68,00	93,00	60,00	73,00	70,60	98,00	64,10	62,50
61	624E01	13992	Engenharia de Pesca	Integral	77,00	62,00	81,00	64,00	63,00	50,00	43,60	51,20	51,00
64	621Z01	50392	Zootecnia	Integral	54,70	42,00	60,00	64,70	62,70	54,50	50,00	55,90	42,40

Fonte: Relatório de Gestão, 2016.

(1) OCDE – Organização para a Cooperação e Desenvolvimento Econômico. É uma organização internacional integrada por 31 países que aceitam os princípios da democracia representativa e da economia de livre mercado.

Nota: 1. Taxa de sucesso do curso = Nº de Diplomados / Nº de alunos ingressantes, considerando o tempo padrão de conclusão do curso.

Tabela 5.2 - TAXA DE SUCESSO POR UNIDADES E CURSOS - 2008 A 2016

CÓDIGO DO CURSO			UNIDADE ACADÊMICA/CURSO	TAXA DE SUCESSO EM (%)									
UFC	OCDE ¹	INEP		PERÍODO	2008	2009	2010	2011	2012	2013	2014	2015	2016
			Centro de Humanidades	Média	75,95	67,77	56,44	59,10	60,02	59,58	45,98	46,90	42,18
5	322B01	13981	Biblioteconomia	Integral	60,00	90,00	76,00	20,00	50,00	75,40	80,00	69,00	52,90
12	310C03	313982	Ciências Sociais-Bacharelado	Integral	-	-	-	-	68,10	45,90	34,00	77,80	65,40
67B	310C03	416834	Ciências Sociais-Bacharelado	Noturno	-	-	-	-	-	80,00	-	23,10	44,00
11	310C02	13982	Ciências Sociais-Licenciatura	Integral	93,30	80,00	64,00	76,00	100,00	60,00	-	43,50	60,90
67L	310C02	116834	Ciências Sociais-Licenciatura	Noturno	-	-	-	-	-	6,80	8,00	27,30	32,00
37	225H02	313984	História-Bacharelado	Integral	-	-	-	-	100,00	44,40	2,50	11,10	11,80
36	225H01	13984	História-Licenciatura	Integral	63,80	75,00	86,30	63,40	58,20	78,60	-	69,70	45,00
37D	145F17	25822	Letras-Português e Alemão	Integral	-	26,70	18,80	7,10	10,50	17,60	14,30	21,40	16,70
37F	145F17	27263	Letras-Português e Espanhol	Integral	-	77,50	43,90	51,00	42,90	71,10	56,90	50,00	63,40
76	145F17	1128914	Letras-Espanhol	Noturno	-	-	-	-	-	-	44,70	23,40	18,80
37C	145F17	34433	Letras-Português e Francês	Integral	-	75,00	19,20	25,00	23,10	25,00	32,30	36,80	33,30
37B	145F17	33013	Letras-Português e Inglês	Integral	-	48,80	31,10	39,00	34,00	71,40	40,00	56,10	45,80
77	145F17	1128911	Letras-Inglês	Noturno	-	-	-	-	-	-	12,00	8,70	8,50
37E	145F17	25821	Letras-Português e Italiano	Integral	-	18,80	33,30	45,50	37,50	69,20	40,00	50,00	19,00
37A	145F15	29489	Letras-Português	Integral	-	92,60	91,80	89,00	113,90	102,80	154,90	91,50	81,50
54	311P06	13986	Psicologia	Integral	86,70	93,30	100,00	175,00	82,00	85,90	78,20	91,00	75,90
			Centro de Tecnologia	Média	53,20	53,57	53,21	52,29	51,61	53,71	46,22	45,66	49,81
4	581A05	13987	Arquitetura e Urbanismo	Integral	87,50	75,00	75,60	95,10	83,30	64,10	43,80	55,70	90,80
85	520E02	1167971	Design	Vesp/Not.	-	-	-	-	-	-	-	-	2,60
73A	520E02	150112	Engenharia Ambiental	Integral	-	-	-	-	-	-	-	10,00	65,50
19	582E03	13988	Engenharia Civil	Integral	56,20	55,40	74,20	47,90	47,10	91,70	92,50	110,20	69,70
73ER	-	150116	Engenharia de Energias Renováveis	Integral	-	-	-	-	-	-	-	9,50	37,50
73P	544E07	150113	Engenharia de Petróleo	Integral	-	-	-	-	-	-	-	27,00	32,50
26	520E05	37265	Engenharia de Produção Mecânica	Integral	52,50	70,00	70,00	51,20	61,00	55,00	75,80	78,70	84,50
27	523E12	69190	Engenharia de Teleinformática	Integral	17,10	40,00	36,00	38,00	36,00	36,70	26,70	37,30	27,60
68	523E12	122364	Engenharia de Teleinformática	Noturno	-	-	-	-	-	-	9,80	15,70	6,00
20	522E06	13989	Engenharia Elétrica	Integral	56,00	52,00	54,10	54,80	52,40	55,90	29,00	43,30	52,00
21	521E05	13990	Engenharia Mecânica	Integral	51,70	38,30	43,30	57,40	49,20	55,90	66,70	76,30	86,40
23	521E06	99572	Engenharia Metalúrgica	Integral	-	-	12,50	22,50	20,00	18,30	21,70	28,60	26,70
25	524E07	13991	Engenharia Química	Integral	51,40	44,30	60,00	51,40	63,90	52,10	50,00	55,60	65,70

Fonte: Relatório de Gestão, 2016.

Tabela 5.2 - TAXA DE SUCESSO POR UNIDADES E CURSOS - 2008 A 2016

CÓDIGO DO CURSO			UNIDADE ACADÊMICA/CURSO	TAXA DE SUCESSO EM (%)									
UFC	OCDE ¹	INEP		PERÍODO	2008	2009	2010	2011	2012	2013	2014	2015	2016
Faculdade de Educação			Média	85,90	121,30	78,90	74,50	63,60	92,20	64,40	68,35	43,00	
52	142P01	13967	Pedagogia	Integral	83,10	116,90	104,20	81,40	84,30	143,60	57,50	71,60	37,20
53	142P01	38273	Pedagogia	Noturno	88,70	125,70	53,60	67,60	42,90	40,80	71,30	65,10	48,80
FEAACS			Média	65,58	72,88	63,78	75,00	73,69	66,59	72,71	72,94	44,98	
1	345A01	13998	Administração	Integral	57,30	79,30	63,80	85,20	68,80	62,00	132,00	102,70	46,30
33	345A01	38202	Administração	Noturno	80,80	64,10	51,30	45,00	83,80	72,80	75,30	110,40	56,30
13	462C01	13999	Ciências Atuariais	Noturno	64,00	68,00	52,00	104,00	68,00	56,00	48,00	56,00	38,50
10	344C02	13969	Ciências Contábeis	Integral	57,00	80,00	82,50	67,50	68,80	106,30	87,50	87,20	85,00
2	344C02	38204	Ciências Contábeis	Noturno	43,20	76,30	62,50	110,00	96,30	56,30	108,80	96,20	47,50
8	314E02	13970	Ciências Econômicas	Integral	49,40	68,40	55,60	59,00	65,00	55,00	40,00	43,90	53,20
9	314E02	38206	Ciências Econômicas	Noturno	35,40	44,40	55,00	48,80	48,80	37,50	47,60	64,60	30,00
-	-	1168345	Finanças	Vespertino	-	-	-	-	-	-	-	-	12,00
58	346S03	14002	Secretariado Executivo	Noturno	137,50	102,50	87,50	80,50	90,00	86,80	42,50	22,50	36,00
Faculdade de Direito			Média	98,35	85,40	89,55	89,10	103,30	89,45	108,40	101,60	80,35	
15	380D01	13968	Direito	Integral	97,80	83,00	79,10	79,30	92,20	92,60	109,80	106,20	93,00
14	380D01	38208	Direito	Noturno	98,90	87,80	100,00	98,90	114,40	86,30	107,00	97,00	67,70
FFOE			Média	69,37	57,63	80,40	78,63	84,13	89,33	81,97	87,80	61,37	
18	723E01	13994	Enfermagem	Integral	91,40	91,40	83,80	86,30	90,00	88,80	73,80	75,70	63,10
30	727F01	13995	Farmácia	Integral	68,60	49,00	71,00	79,20	91,10	88,10	75,80	84,90	66,00
51	724O01	13997	Odontologia	Integral	48,10*	32,50*	86,40	70,40	71,30	91,10	96,30	102,80	55,00
Faculdade de Medicina			Média	106,00	93,40	103,80	148,10	97,40	102,60	77,55	87,05	69,25	
74	726F01	1122966	Fisioterapia	Integral	-	-	-	-	-	-	52,50	70,30	38,50
40	721M01	13996	Medicina	Integral	106,00	93,40	103,80	148,10	97,40	102,60	102,60	103,80	100,00
Instituto de Ciências do Mar			Média	-	-	-	-	-	27,80	30,00	36,00	62,15	
6	-	150115	Ciências Ambientais	Integral	-	-	-	-	-	-	37,50	52,50	71,80
66	-	111294	Oceanografia	Integral	-	-	-	-	-	27,80	22,50	19,50	52,50

Fonte: Relatório de Gestão, 2016.

(*) Houve uma mudança no projeto pedagógico do curso, alterando o tempo de duração do curso de 4 para 5 anos portanto, o número de diplomados nesse período resultou inferior ao inicialmente previsto.

Tabela 5.2 - TAXA DE SUCESSO POR UNIDADES E CURSOS - 2008 A 2016

CÓDIGO DO CURSO			UNIDADE ACADÊMICA/CURSO	TAXA DE SUCESSO EM (%)									
UFC	OCDE ¹	INEP		PERÍODO	2008	2009	2010	2011	2012	2013	2014	2015	2016
Instituto de Cultura e Arte			Média	51,25	65,16	64,34	62,22	70,80	49,73	51,07	45,58	40,91	
72	321C01	150093	Cinema e Audiovisual	Integral	-	-	-	-	-	-	42,50	25,00	
82	212D01	150092	Dança - Bacharelado	Integral	-	-	-	-	-	-	20,00	38,90	
79	146F07	150091	Dança - Licenciatura	Integral	-	-	-	-	-	-	30,00	9,50	
81	214M01	14001	Design de Moda	Integral	95,00	122,50	82,50	120,00	105,00	54,00	81,70	69,80	47,70
57	226F01	337274	Filosofia - Bacharelado	Noturno	-	-	-	-	100,00	24,30	9,80	33,30	33,30
57	226F01	37274	Filosofia - Licenciatura	Noturno	7,50	32,00	36,00	34,60	43,80	36,00	-	70,00	50,00
75	-	150123	Gastronomia	Integral	-	-	-	-	-	-	17,50	15,40	26,00
83	321J01	23947	Comunicação social - Jornalismo	Integral	-	62,00	64,00	64,00	78,00	84,60	92,00	102,00	72,90
44	146F20	100021	Música - Licenciatura	Integral	-	33,30	33,30	34,50	33,30	25,00	82,50	42,50	39,00
84	342P02	37267	Jornalismo - Publicidade e Propaganda	Integral	-	76,00	105,90	58,00	64,70	74,50	64,00	58,00	84,00
69	146F22	150090	Teatro	Integral	-	-	-	-	-	-	10,00	17,90	23,70
IEFES			Média	95,70	82,20	26,00	92,00	84,00	114,00	41,00	35,55	54,35	
45	720E01	100256	Educação Física-Bacharelado	Integral	95,70	82,20	24,00	100,00	76,00	104,00	34,00	27,10	42,00
46	720E01	14000	Educação Física-Licenciatura	Integral	-	-	28,00	84,00	92,00	124,00	48,00	44,00	66,70

Fonte: Relatório de Gestão, 2016.

Tabela 5.2 - TAXA DE SUCESSO POR UNIDADES E CURSOS - 2008 A 2016

CÓDIGO DO CURSO			UNIDADE ACADÊMICA/CURSO	TAXA DE SUCESSO EM (%)									
				PERÍODO	2008	2009	2010	2011	2012	2013	2014	2015	2016
UFC	OCDE ¹	INEP											
			Instituto Universidade Virtual	Média							21,70	30,50	39,70
78	213P02	5000499	Sistemas de Mídias Digitais	Integral	-	-	-	-	-	-	21,70	30,50	39,70
			Campus de Sobral	Média	95,10	85,40	58,55	39,20	47,42	60,48	73,73	36,14	40,76
202	314E02	99306	Ciências Econômicas	Noturno	-	-	14,60	35,00	22,50	20,90	38,00	39,60	30,00
203	523E04	99300	Engenharia da Computação	Integral	-	-	-	20,00	13,90	26,80	56,80	12,60	24,00
204	522E06	99302	Engenharia Elétrica	Integral	-	-	-	15,20	20,70	25,00	8,60	13,60	30,00
207	-	150118	Finanças	Noturno	-	-	-	-	-	-	30,00	16,70	24,00
201	721M01	54490	Medicina-Sobral	Integral	95,10	85,40	102,50	107,50	105,00	90,20	200,00	94,40	92,30
205	724O01	99308	Odontologia	Integral	-	-	-	7,50	-	135,00	90,20	67,50	62,90
206	-	99310	Psicologia	Integral	-	-	-	50,00	75,00	65,00	92,50	37,20	51,00
208	311P06	150099	Musica-Licenciatura	Noturno	-	-	-	-	-	-	-	7,50	11,90
			Campus de Quixadá	Média	-	-	-	17,10	22,20	17,65	37,57	32,80	34,60
402	-	150117	Engenharia de Software	Integral	-	-	-	-	-	-	31,40	22,40	45,80
403	-	1127191	Redes de Computadores	Noturno	-	-	-	-	-	13,30	23,30	20,90	20,80
401	483S02	106167	Sistemas de Informação	Integral	-	-	-	17,10	22,20	22,00	58,00	55,10	37,20
			PROGRAD	Média	-	-	-	-	-	-	-	82,80	-
119	-	1186730	Gestão da Qualidade	Noturno	-	-	-	-	-	-	-	82,80	-

Fonte: Relatório de Gestão, 2016.

Tabela 5.3 - **INGRESSOS - 2008 A 2016**

CÓDIGO		UNIDADE ACADÊMICA/CURSO	PERÍODO	MODALIDADE ¹	2008	2009	2010	2011	2012	2013	2014	2015	2016
UFC	INEP												
Centro de Ciências													
70	150114	Biotecnologia	Integral	GBA	-	-	50	49	54	53	47	52	56
07	13974	Ciências Biológicas (313974 - Bach. e Lic.)	Integral	GBA/GLI	77	84	111	115	108	116	101	109	112
65	13980	Computação	Integral	GBA	65	66	68	76	72	71	68	64	67
28	13971	Estatística	Integral	GBA	67	55	65	69	60	64	60	67	68
47	13972	Física-Bacharelado	Integral	GBA	44	56	46	52	49	48	40	54	56
31	38239	Física-Licenciatura	Noturno	GLI	46	50	66	53	54	54	52	63	58
35	13976	Geografia (313976 - Bach. e Lic.)	Integral	GLI	124	140	138	125	121	133	131	132	121
34	13975	Geologia	Integral	GBA	44	43	41	45	44	49	50	51	50
48	13977	Matemática-Bacharelado	Integral	GBA	44	53	54	55	48	44	37	42	41
38	38246	Matemática-Licenciatura	Noturno	GLI	51	56	58	62	61	63	63	66	71
80	1127861	Matemática Industrial	Integral	GBA	-	-	-	29	29	42	40	40	39
49	99567	Química-Bacharelado	Integral	GBA	68	74	66	65	68	60	63	65	66
59	38217	Química-Licenciatura	Noturno	GLI	51	56	55	60	62	69	59	63	63
SUBTOTAL					681	733	818	855	830	866	811	868	868
Centro de Ciências Agrárias													
03	13965	Agronomia	Integral	GBA	149	146	146	158	150	145	153	152	162
16	13966	Economia Doméstica	Integral	GBA	91	86	87	85	82	84	78	-	-
93	1314354	Economia Ecológica	Integral	GBA	-	-	-	-	-	-	-	52	53
63	13993	Engenharia de Alimentos	Integral	GBA	107	104	103	104	106	109	106	128	110
61	13992	Engenharia de Pesca	Integral	GBA	117	103	107	107	101	106	98	111	106
92	1314356	Gestão de Políticas Públicas	Integral	GBA	-	-	-	-	-	-	-	66	50
64	50392	Zootecnia	Integral	GBA	63	69	68	67	61	67	61	61	79
SUBTOTAL					527	508	511	521	500	511	496	570	560

Fonte: Pró-Reitoria de Graduação, 2015. Censo da Educação Superior, 2016. Relatório consolidado de cursos, acesso em 24.04.2017.

(1) GBA - Graduação Bacharelado/GLI - Graduação Licenciatura; GTE - Graduação Tecnológica.

Tabela 5.3 - **INGRESSOS - 2008 A 2016**

CÓDIGO		UNIDADE ACADÊMICA/CURSO	PERÍODO	MODALIDADE ¹	2008	2009	2010	2011	2012	2013	2014	2015	2016
UFC	INEP												
Centro de Humanidades													
05	13981	Biblioteconomia	Integral	GBA	56	70	71	72	75	80	71	75	78
11	13982	Ciências Sociais (313982 - Bach. e Lic.)	Integral	GBA/GLI	66	62	74	61	60	68	68	66	67
67	116834	Ciências Sociais (416834 - Bach. e Lic.)	Noturno	GBA/GLI	-	50	49	52	55	60	56	64	65
36	13984	História (313984 - Bach. e Lic.)	Integral	GBA/GLI	129	116	134	122	116	126	107	91	97
37	-	Letras (incluído todos os cursos)	Integral	GBA/GLI	276	-	-	-	-	-	-	-	-
76	1128914	Letras-Espanhol	Noturno	GLI	-	-	47	49	50	55	49	54	56
77	1128911	Letras-Inglês	Noturno	GLI	-	-	50	52	54	56	58	57	50
37A	29489	Letras-Português	Integral	GLI	-	71	74	78	79	81	76	99	88
37D	25822	Letras-Português-Alemão	Integral	GLI	-	28	28	20	24	30	31	27	26
37F	27263	Letras-Português-Espanhol	Noturno	GLI	-	50	55	54	49	52	52	55	60
37	13985	Letras-Línguas Clássicas	Integral	GLI	-	22	20	10	-	-	-	-	-
89	1191425	Letras-Libras	Noturno	GLI	-	-	-	-	-	36	29	30	28
37C	34433	Letras-Português-Francês	Integral	GLI	-	32	36	40	30	72	64	67	75
37B	33013	Letras-Português-Inglês	Integral	GLI	-	50	56	56	45	55	60	58	62
37E	25821	Letras-Português-Italiano	Integral	GLI	-	26	34	33	29	38	30	38	33
54	13986	Psicologia	Integral	GBA	60	81	82	88	88	92	91	93	100
SUBTOTAL					587	658	810	787	754	901	842	874	885

Fonte: Censo da Educação Superior, 2016. Relatório consolidado de cursos, acesso em 24.04.2017. (1) GBA - Graduação Bacharelado/GLI - Graduação Licenciatura; GTE - Graduação Tecnológica.

Tabela 5.3 - **INGRESSOS - 2008 A 2016**

CÓDIGO		UNIDADE ACADÊMICA/CURSO	PERÍODO	MODALIDADE ¹	2008	2009	2010	2011	2012	2013	2014	2015	2016
UFC	INEP												
Centro de Tecnologia													
04	13987	Arquitetura e Urbanismo	Integral	GBA	47	63	66	69	67	78	69	71	71
85	1167971	Design	Integral	GBA	-	-	-	-	40	38	37	42	41
19	13988	Engenharia Civil	Integral	GBA	121	129	127	139	132	142	128	132	128
90	1313213	Engenharia de Computação	Integral	GBA	-	-	-	-	-	-	-	283	84
73	5000718	Engenharia de Energ. e Meio Ambiente (ABI)	Integral	-	-	-	119	120	120	120	117	120	120*
26	37265	Engenharia de Produção Mecânica	Integral	GBA	49	68	72	65	63	65	61	65	65
91	1313214	Engenharia de Telecomunicações	Integral	GBA	-	-	-	-	-	-	-	110	67
27	69190	Engenharia de Teleinformática	Integral	GBA	67	63	64	66	62	73	57	-	-
68	122364	Engenharia de Teleinformática	Noturno	GBA	-	39	51	50	49	60	47	-	-
20	13989	Engenharia Elétrica	Integral	GBA	102	103	105	111	105	115	109	115	114
21	13990	Engenharia Mecânica	Integral	GBA	60	64	61	78	69	72	66	69	71
23	99572	Engenharia Metalúrgica	Integral	GBA	46	64	63	61	62	67	55	66	69
25	13991	Engenharia Química	Integral	GBA	82	84	76	72	72	80	81	83	82
SUBTOTAL					574	677	804	831	841	910	827	1.156	912
Faculdade de Educação													
52	13967	Pedagogia	Integral	GLI	100	122	114	88	93	83	85	93	100
53	38273	Pedagogia	Noturno	GLI	101	129	102	107	91	94	81	92	80*
SUBTOTAL					201	251	216	195	184	177	166	185	180
FEAACS													
01	13998	Administração	Integral	GBA	93	90	88	79	90	96	98	95	99
33	38202	Administração	Noturno	GBA	86	90	85	80	91	92	89	95	95
13	13999	Ciências Atuariais	Noturno	GBA	25	30	27	31	29	40	40	38	40
10	13969	Ciências Contábeis	Integral	GBA	87	85	86	86	82	86	89	87	98
02	38204	Ciências Contábeis	Noturno	GBA	82	83	84	93	90	93	86	90	94
08	13970	Ciências Econômicas	Integral	GBA	81	83	89	87	82	92	88	90	84
09	38206	Ciências Econômicas	Noturno	GBA	81	90	90	86	89	93	89	85	88
86	1168345	Finanças	Vespertino	GBA	-	-	-	-	50	50	43	52	51
58	14002	Secretariado Executivo	Noturno	GBA	41	33	41	44	44	55	52	52	53
SUBTOTAL					576	584	590	586	647	697	674	684	702

Fonte: Censo da Educação Superior, 2016. Relatório consolidado de cursos, acesso em 24.04.2017. (*) Valor ajustado, foi usado o número de vagas ofertadas.

Tabela 5.3 - **INGRESSOS - 2008 A 2016**

CÓDIGO		UNIDADE ACADÊMICA/CURSO	PERÍODO	MODALIDADE ¹	2008	2009	2010	2011	2012	2013	2014	2015	2016
UFC	INEP												
Faculdade de Direito													
14	38208	Direito	Noturno	GBA	105	118	114	106	109	110	106	110	116
15	13968	Direito	Integral	GBA	94	108	102	104	100	104	103	106	111
SUBTOTAL					199	226	216	210	209	214	209	216	227
Faculdade de Farmácia, Odontologia e Enfermagem													
18	13994	Enfermagem	Integral	GBA	82	84	81	91	87	90	82	90	97
30	13995	Farmácia	Integral	GBA	192	117	106	109	114	112	108	114	118
51	13997	Odontologia	Integral	GBA	83	80	81	84	87	92	88	95	94
SUBTOTAL					357	281	268	284	288	294	278	299	309
Faculdade de Medicina													
74	1122966	Fisioterapia	Integral	GBA	-	-	40	41	45	44	39	42	43
40	13996	Medicina-Fortaleza	Integral	GBA	156	151	167	165	159	160	166	160	167
SUBTOTAL					156	151	207	206	204	204	205	202	210
Instituto de Cultura e Arte													
72	150093	Cinema e Audiovisual	Integral	GBA	-	-	41	40	43	45	38	43	43
12	-	Comunicação Social (Jornal e Publicidade)	-	-	102	-	-	-	-	-	-	-	-
82	150092	Dança - Bacharelado	Integral	GBA	-	-	-	18	20	19	16	20	22
79	150091	Dança - Licenciatura	Integral	GLI	-	-	-	20	20	24	16	20	22
81	14001	Design de Moda	Integral	GBA	47	60	60	69	68	63	58	68	63
57	37274	Filosofia (337274 - Bach. e Lic.)	Noturno	GBA/GLI	70	64	73	68	66	78	78	82	78
83	23947	Jornalismo	Integral	GBA	-	50	56	60	55	61	56	61	63
116	150111	Jornalismo da Terra	Integral	-	-	-	60	-	-	-	-	-	-
75	150123	Gastronomia	Noturno	GBA	-	-	41	40	39	56	48	59	58
44	100021	Música - Licenciatura	Integral	GLI	36	39	41	42	42	48	45	48	48
84	37267	Publicidade e Propaganda	Integral	GBA	-	47	53	60	56	58	58	63	62
69	150090	Teatro	Integral	GLI	-	-	40	39	42	46	41	44	40
SUBTOTAL					255	260	465	456	451	498	454	508	499

Fonte: Censo da Educação Superior, 2016. Relatório consolidado de cursos, acesso em 24.04.2017. (1) GBA - Graduação Bacharelado/GLI - Graduação Licenciatura; GTE - Graduação Tecnológica.

Tabela 5.3 - **INGRESSOS - 2008 A 2016**

CÓDIGO		UNIDADE ACADÊMICA/CURSO	PERÍODO	MODALIDADE ¹	2008	2009	2010	2011	2012	2013	2014	2015	2016
UFC	INEP												
Instituto de Ciências do Mar													
71	150115	Ciências Ambientais	Integral	GBA	-	-	40	40	41	42	38	40	37
66	111294	Oceanografia	Integral	GBA	40	40	40	41	41	41	36	43	44
SUBTOTAL					40	40	80	81	82	83	74	83	81
Instituto de Educação Física e Esportes													
17	-	Educação Física - Licenciatura - extinto	Integral	-	18	-	2	-	-	-	-	-	-
46	100256	Educação Física - Bacharelado	Integral	GBA	34	28	58	57	64	71	75	70	80
45	14000	Educação Física - Licenciatura	Integral	GLI	35	36	62	59	56	66	61	62	66
87	1191555	Educação Física - Bacharelado	Noturno	GBA	-	-	-	-	-	24	19	25	26
88	1191427	Educação Física - Licenciatura	Noturno	GLI	-	-	-	-	-	24	22	26	28
SUBTOTAL					87	64	122	116	120	185	177	183	200
Instituto UFC Virtual													
-	1330754	Sistemas e Mídias Digitais	Noturno	GBA	-	-	-	-	-	-	-	-	64
78	5000499	Sistemas e Mídias Digitais	Integral	GBA	-	-	59	61	59	116	111	113	62
SUBTOTAL					-	-	59	61	59	116	111	113	126
Pró-Reitoria de Graduação													
119	1186730	Tecnologia e Gestão da Qualidade	Noturno	Tecnólogo	-	-	-	-	98	-	-	-	100
117	119256	Intercultural - Povo Misi-Pitakajá	Integral	GLI	-	-	80	-	-	-	-	-	-
114	119256	Magistério Indígena Tremembé Superior	Integral	GLI	-	36	-	-	-	-	-	-	-
SUBTOTAL					-	36	80	-	98	-	-	-	100

Fonte: Censo da Educação Superior, 2016. Relatório consolidado de cursos, acesso em 24.04.2017. (1) GBA - Graduação Bacharelado/GLI - Graduação Licenciatura; GTE - Graduação Tecnológica.

Tabela 5.3 - **INGRESSOS - 2008 A 2016**

CÓDIGO		UNIDADE ACADÊMICA/CURSO	PERÍODO	MODALIDADE ¹	2008	2009	2010	2011	2012	2013	2014	2015	2016
UFC	INEP												
Campus de Crateús													
501	1272079	Ciências da Computação	Integral	GBA	-	-	-	-	-	-	48	49	49
503	1300426	Engenharia Ambiental	Integral	GBA	-	-	-	-	-	-	-	48	50
504	1300427	Engenharia Civil	Integral	GBA	-	-	-	-	-	-	-	49	49
-	1300428	Engenharia de Minas	Integral	GBA	-	-	-	-	-	-	-	-	48
502	1300429	Sistemas de Informação	Integral	GBA	-	-	-	-	-	-	-	44	42
SUBTOTAL					-	-	-	-	-	-	48	190	238
Campus de Quixadá													
404	1270596	Ciência da Computação	Integral	GBA	-	-	-	-	-	50	33	46	37
406	1304876	Design Digital	Integral	GBA	-	-	-	-	-	-	-	50	48
405	1299933	Engenharia de Computação	Integral	GBA	-	-	-	-	-	-	-	38	46
402	150117	Engenharia de Software	Integral	GBA	-	-	35	49	51	48	42	51	50
403	1127191	Redes de Computadores	Noturno	GTE	-	-	30	52	48	41	49	52	56
401	106167	Sistemas de Informação	Integral	GBA	36	26	53	56	49	39	48	51	51
SUBTOTAL					36	26	118	157	148	178	172	288	288

Fonte: Censo da Educação Superior, 2016. Relatório consolidado de cursos, acesso em 24.04.2017. (1) GBA - Graduação Bacharelado/GLI - Graduação Licenciatura; GTE - Graduação Tecnológica.

Tabela 5.3 - **INGRESSOS - 2008 A 2016**

CÓDIGO		UNIDADE ACADÊMICA/CURSO	PERÍODO	MODALIDADE ¹	2008	2009	2010	2011	2012	2013	2014	2015	2016
UFC	INEP												
Campus de Russas													
602	1299927	Ciência da Computação	Integral	GBA	-	-	-	-	-	-	-	82	100
605	1299931	Engenharia Civil	Integral	GBA	-	-	-	-	-	-	-	49	50
603	1299935	Engenharia de Produção	Integral	GBA	-	-	-	-	-	-	-	46	48
601	1272130	Engenharia de Software	Integral	GBA	-	-	-	-	-	-	50	94	94
604	1299936	Engenharia Mecânica	Integral	GBA	-	-	-	-	-	-	-	50	48
SUBTOTAL					-	-	-	-	-	-	50	321	340
Campus de Sobral													
202	99306	Ciências Econômicas	Noturno	GBA	40	51	48	50	53	53	57	55	66
203	99300	Engenharia da Computação	Integral	GBA	43	46	42	58	54	101	93	106	113
204	99302	Engenharia Elétrica	Integral	GBA	42	41	40	51	50	105	111	111	118
207	150118	Finanças	Noturno	GBA	-	-	50	45	50	50	41	51	52
201	54490	Medicina	Integral	GBA	41	102	62	81	79	81	81	79	86
208	150099	Música	Noturno	GBA	-	-	-	38	40	44	35	45	42
205	99308	Odontologia	Integral	GBA	40	41	44	48	50	57	41	47	46
206	99310	Psicologia	Integral	GBA	45	45	49	49	52	62	52	57	57
SUBTOTAL					251	326	335	420	428	553	511	551	580
TOTAL					4.817	5.154	6.204	6.338	6.478	7.083	6.105	7.291	7.305

Fonte: Censo da Educação Superior, 2016. Relatório consolidado de cursos, acesso em 24.04.2017.

(1) GBA - Graduação Bacharelado/GLI - Graduação Licenciatura; GTE - Graduação Tecnológica.

Notas: 1. Em 2012 o total geral inclui os alunos ingressos do curso de Tecnologia e gestão da Qualidade. 2. Em 2014 foi excluído o número de alunos da UFCA.

3. Em 2016 o total geral está menor que o do Censo. O motivo é que o curso de pedagogia pelo Censo apresentou 696 ingressantes e foi ajustado para 80, e curso de Engenharia de energias e meio ambiente (ABI) pelo Censo apresentou 3 ingressantes e foi ajustado para 120.

Tabela 5.4 – **OUTRAS FORMAS DE INGRESSOS – 2011 A 2016**

ANO	ADMISSÃO DE GRADUADOS	CONVÊNIO PEC-G	MUDANÇA DE CURSO	NOVA MODALIDADE/HABILITAÇÃO	ORDEM JUDICIAL	PROCESSO SELETIVO ENEM	TRANSFERÊNCIA POR LEI	TRANSFERÊNCIA REGULAR	TRANSFERÊNCIA DE OUTRAS IES	OUTRAS	TOTAL
2011	77	23	180	223	3	-	24	165	-	-	695
2012	51	25	66	173	7	-	30	270	-	-	622
2013	120	21	245	235	2	-	15	279	-	-	917
2014	68	20	196	200	7	29	25	221	-	-	766
2015	67	-	558	193	-	-	-	-	264	55	1.137
2016	-	14	-	-	9	-	16	-	-	1.517*	1.556

Fonte: PROGRAD, 2015; Censo da Educação Superior, 2016. Relatório consolidado de cursos, acesso em 24.04.2017.

Tabela 5.5 - **ALUNOS MATRICULADOS POR UNIDADE ACADÊMICA E CURSO - 2002 A 2009**

UNIDADE ACADÊMICA/CURSO	2002		2003		2004		2005		2006		2007		2008	2009
	1º SEM	2º SEM	1º SEM	2º SEM	1º SEM	2º SEM	1º SEM	2º SEM	1º SEM	2º SEM	1º SEM	2º SEM		
Centro de Ciências														
Ciências Biológicas	296	309	294	300	313	304	296	297	313	313	281	276	289	319
Estatística	302	313	313	316	364	361	357	354	651	388	367	314	288	285
Física - Licenciatura - Noturno	222	223	241	214	265	239	262	244	314	282	268	234	224	226
Física - (Extinto)	218	205	216	202	259	229	203	182	276	250	111	94	61	-
Física - Bacharelado	-	-	-	-	-	-	-	-	-	-	117	108	126	206
Geologia	219	234	240	247	264	274	274	268	314	289	254	255	220	238
Geografia	361	374	393	400	438	424	433	410	481	466	438	412	436	492
Matemática - Licenciatura - Noturno	362	356	381	330	429	383	416	356	427	368	335	292	249	265
Matemática - (Extinto)	145	114	117	99	151	115	53	40	141	116	5	5	-	-
Matemática - Bacharelado	-	-	-	-	-	-	-	-	-	-	128	117	117	142
Química - Bacharelado	-	-	-	-	-	-	-	-	-	-	191	192	231	335
Química - (Extinto)	235	216	206	183	283	252	243	205	335	297	142	120	72	-
Química Industrial	255	278	277	265	295	294	304	271	270	239	183	157	113	89
Química - Licenciatura - Noturno	241	226	191	139	275	257	290	262	342	323	318	268	297	301
Computação	252	235	262	241	268	250	286	248	297	266	274	254	261	284
SUBTOTAL	3.108	3.083	3.131	2.936	3.604	3.382	3.417	3.137	4.161	3.597	3.412	3.098	2.984	3.182
Centro de Ciências Agrárias														
Agronomia	697	726	762	764	789	770	812	812	886	875	816	820	820	874
Economia Doméstica	327	331	345	343	365	366	379	383	424	430	411	409	412	459
Engenharia de Pesca	459	480	503	533	561	594	615	604	642	646	593	589	585	598
Engenharia de Alimentos	514	542	557	560	575	581	578	567	623	622	577	583	586	630
Zootecnia	71	89	114	137	152	176	184	192	225	230	221	228	221	245
SUBTOTAL	2.068	2.168	2.281	2.337	2.442	2.487	2.568	2.558	2.800	2.803	2.618	2.629	2.624	2.806

Fonte: Relatório de Atividades, 2006 e Censo da Educação Superior, 2009-Matriculados.

Tabela 5.5 - **ALUNOS MATRICULADOS POR UNIDADE ACADÊMICA E CURSO - 2002 A 2009**

UNIDADE ACADÊMICA/CURSO	2002		2003		2004		2005		2006		2007		2008	2009
	1º SEM	2º SEM	1º SEM	2º SEM	1º SEM	2º SEM	1º SEM	2º SEM	1º SEM	2º SEM	1º SEM	2º SEM		
Centro de Humanidades														
Biblioteconomia	204	226	224	240	244	247	261	255	279	278	261	265	274	319
Ciências Sociais - (Curso Novo)-Noturno	-	-	-	-	-	-	-	-	-	-	-	-	-	50
Ciências Sociais - Diurno	293	283	291	247	292	255	271	248	333	303	299	257	260	299
História	414	414	415	416	458	435	446	447	518	519	457	463	459	496
Letras (Inclui todos os cursos)	1.101	1.132	1.192	1.228	1.272	1.261	1.307	1.276	1.425	1.403	1.310	1.268	1.272	1.343
Psicologia	386	379	396	378	357	349	340	338	341	344	330	326	322	368
SUBTOTAL	2.398	2.434	2.518	2.509	2.623	2.547	2.625	2.564	2.896	2.847	2.657	2.579	2.587	2.875
Centro de Tecnologia														
Arquitetura e Urbanismo	238	249	252	246	252	242	20	27	262	254	250	255	268	305
Engenharia Civil	604	575	617	331	643	342	632	420	677	629	624	570	595	647
Engenharia Elétrica	515	487	533	485	548	451	524	352	588	513	531	448	492	513
Engenharia Mecânica	409	405	405	236	412	279	405	275	452	408	392	357	362	359
Engenharia Metalúrgica	-	-	-	-	-	-	-	-	-	-	84	76	118	168
Engenharia de Produção Mecânica	151	148	196	100	227	201	236	182	257	243	245	222	224	263
Engenharia Química	339	327	366	169	410	181	420	218	477	384	388	337	385	404
Engenharia de Teleinformática - Noturno	-	-	-	-	-	-	-	-	-	-	-	-	-	40
Engenharia de Teleinformática - D/N	-	-	-	-	-	-	71	34	128	116	153	141	185	210
SUBTOTAL	2.256	2.191	2.369	1.567	2.492	1.696	2.308	1.508	2.841	2.547	2.667	2.406	2.629	2.909
Faculdade de Educação														
Pedagogia - Diurno	377	352	360	316	393	320	360	328	424	389	406	364	386	437
Pedagogia - Noturno	365	409	371	370	406	401	394	417	546	588	403	425	425	484
Educação Física (Extinto)	286	286	311	277	311	281	303	270	302	270	195	178	130	-
SUBTOTAL	1.028	1.047	1.042	963	1.110	1.002	1.057	1.015	1.272	1.247	1.004	967	941	921

Fonte:

Relatório de Atividades, 2006 e Censo da Educação Superior, 2009-Matriculados.

Tabela 5.5 - **ALUNOS MATRICULADOS POR UNIDADE ACADÊMICA E CURSO - 2002 A 2009**

UNIDADE ACADÊMICA/CURSO	2002		2003		2004		2005		2006		2007		2008	2009
	1º SEM	2º SEM	1º SEM	2º SEM	1º SEM	2º SEM	1º SEM	2º SEM	1º SEM	2º SEM	1º SEM	2º SEM		
FEAACS														
Administração - Diurno	507	497	416	420	479	483	492	469	522	519	490	484	523	571
Ciências Contábeis - Diurno	468	463	378	410	483	485	464	466	515	505	491	499	481	535
Ciências Contábeis - Noturno	454	459	464	463	485	492	498	500	557	554	527	531	520	571
Ciências Econômicas - Diurno	455	451	419	388	479	467	481	483	530	515	484	486	476	508
Ciências Econômicas - Noturno	486	500	502	486	537	534	531	508	564	563	531	526	537	555
Ciências Atuariais - Noturno	143	135	138	135	147	142	157	148	169	155	159	148	139	148
Administração - Noturno	416	428	453	450	485	494	508	514	572	570	540	536	535	579
Secretariado Executivo - Noturno	270	246	276	250	275	239	263	233	271	253	262	227	225	218
SUBTOTAL	3.199	3.179	3.046	3.002	3.370	3.336	3.394	3.321	3.700	3.634	3.484	3.437	3.436	3.685
Faculdade de Direito														
Direito - Noturno	528	518	520	487	468	468	473	456	494	484	486	480	480	544
Direito - Diurno	487	480	449	442	451	457	450	448	446	453	440	440	433	491
SUBTOTAL	1.015	998	969	929	919	925	923	904	940	937	926	920	913	1.035
FFOE														
Enfermagem	387	401	412	396	398	390	389	388	397	381	368	362	351	388
Farmácia	641	660	641	647	633	622	610	603	778	740	584	575	580	648
Odontologia	319	329	325	331	330	320	317	315	328	318	312	318	310	375
SUBTOTAL	1.347	1.390	1.378	1.374	1.361	1.332	1.316	1.306	1.503	1.439	1.264	1.255	1.241	1.411
Faculdade de Medicina														
Medicina	985	983	982	973	972	969	958	942	890	917	928	925	926	1.004
SUBTOTAL	985	983	982	973	972	969	958	942	890	917	928	925	926	1.004
Instituto de Cultura e Arte														
Comunicação Social ³	393	421	448	466	488	479	488	490	540	521	490	480	496	539
Educação Musical - Licenciatura	-	-	-	-	-	-	-	-	-	-	56	55	80	114
Estilismo e Moda	193	204	226	228	234	230	247	247	279	268	253	244	250	276
Filosofia	72	68	107	94	136	123	155	147	192	178	190	176	193	220
SUBTOTAL	658	693	781	788	858	832	890	884	1.011	967	989	955	1.019	1.149

Fonte:

Relatório de Atividades, 2006 e Censo da Educação Superior, 2009-Matriculados.

(3) Inclui os cursos de Jornalismo/Publicidade e Propaganda.

Tabela 5.5 - **ALUNOS MATRICULADOS POR UNIDADE ACADÊMICA E CURSO - 2002 A 2009**

UNIDADE ACADÊMICA/CURSO	2002		2003		2004		2005		2006		2007		2008	2009
	1º SEM	2º SEM	1º SEM	2º SEM	1º SEM	2º SEM	1º SEM	2º SEM	1º SEM	2º SEM	1º SEM	2º SEM		
Instituto de Ciências do Mar														
Oceanografia	-	-	-	-	-	-	-	-	-	-	-	-	40	69
SUBTOTAL	-	-	-	-	-	-	-	-	-	-	-	-	40	69
Instituto de Educação Física e Esportes														
Educação Física - Bacharelado	-	-	-	-	-	-	-	-	-	-	46	46	76	104
Educação Física - Licenciatura	-	-	-	-	-	-	-	-	-	-	49	49	80	208
SUBTOTAL	-	-	-	-	-	-	-	-	-	-	95	95	156	312
Pró - Reitoria de Graduação														
Magistério Indígena Tremembé Superior	-	-	-	-	-	-	-	-	-	-	-	-	-	36
SUBTOTAL	-	-	-	-	-	-	-	-	-	-	-	-	-	36
Campus do Cariri														
Administração ⁴ - Juazeiro do Norte	-	-	-	-	-	-	-	-	-	-	34	70	112	143
Agronomia ⁴ - Crato	-	-	-	-	-	-	-	-	-	-	14	29	71	103
Biblioteconomia ⁴ - Juazeiro do Norte	-	-	-	-	-	-	-	-	-	-	22	59	88	124
Engenharia Civil ⁴ - Juazeiro do Norte	-	-	-	-	-	-	-	-	-	-	2	39	93	141
Filosofia ⁴ - Juazeiro do Norte	-	-	-	-	-	-	-	-	-	-	35	62	99	138
Medicina - Barbalha	79	60	112	109	151	152	190	189	232	231	232	175	241	256
SUBTOTAL	79	60	112	109	151	152	190	189	232	231	339	434	704	905
Campus de Quixadá														
Sistemas de Informação	-	-	-	-	-	-	-	-	-	-	-	-	74	95
SUBTOTAL	-	-	-	-	-	-	-	-	-	-	-	-	74	95
Campus de Sobral														
Ciências Econômicas ⁴	-	-	-	-	-	-	-	-	-	-	40	76	106	140
Engenharia da Computação ⁴	-	-	-	-	-	-	-	-	-	-	27	61	89	125
Engenharia Elétrica ⁴	-	-	-	-	-	-	-	-	-	-	31	57	83	110
Medicina - Sobral	81	81	117	119	159	156	198	195	239	228	231	235	236	252
Odontologia ⁴	-	-	-	-	-	-	-	-	-	-	27	60	88	125
Psicologia ⁴	-	-	-	-	-	-	-	-	-	-	37	75	115	154
SUBTOTAL	81	81	117	119	159	156	198	195	239	228	393	564	717	906
TOTAL	18.222	18.307	18.726	17.606	20.061	18.816	19.844	18.523	22.485	21.394	20.776	20.264	20.991	23.300

Fonte:

Relatório de Atividades, 2006 e Censo da Educação Superior, 2009-Matriculados.

(4) Curso iniciou em 2007. Nota: Campus da UFC no Cariri (A lei No 12.826, de 5 de julho de 2013, desmembrou o Campus da UFC no Cariri da Universidade Federal do Ceará, criando a Universidade Federal do Cariri - UFCA).

Tabela 5.6 - ALUNOS MATRICULADOS POR UNIDADE ACADÊMICA E CURSO - 2010 A 2015

CÓDIGO		UNIDADE ACADÊMICA/CURSO	CAMPI	MODALIDADE	PERÍODO	2010	2011	2012	2013	2014	2015
INEP	UFC										
Centro de Ciências											
150114	70	Biotecnologia	Pici	GBA	integral	50	88	119	155	179	191
313974	7	Ciências Biológicas	Pici	GBA	integral	190	221	219	219	187	223
13974	7	Ciências Biológicas	Pici	GLI	integral	173	132	143	159	238	202
13980	65	Computação	Pici	GBA	integral	289	288	289	279	290	271
13971	28	Estatística	Pici	GBA	integral	248	231	197	177	186	185
313972	47	Física	Pici	GBA	integral	148	146	147	144	149	149
38239	32	Física	Pici	GLI	integral	12	6	-	-	-	-
13972	32	Física	Pici	GBA	integral	4	1	-	-	-	-
38239	31	Física	Pici	GLI	noturno	230	193	182	173	166	178
13976	35	Geografia	Pici	GLI	integral	292	271	245	225	227	238
313976	35	Geografia	Pici	GBA	integral	222	200	219	237	257	242
13975	34	Geologia	Pici	GBA	integral	222	209	215	218	231	242
13977	48	Matemática	Pici	GBA	integral	143	143	128	106	84	81
38246	38	Matemática	Pici	GLI	noturno	234	236	212	203	204	182
1127861	80	Matemática Industrial	Pici	GBA	integral	-	30	54	89	113	126
99567	49	Química	Pici	GBA	integral	277	259	285	241	249	235
38217	55	Química	Pici	GLI	noturno	23	12	-	270	282	276
99567	55	Química	Pici	GBA	integral	18	9	-	-	-	-
38217	59	Química	Pici	GLI	noturno	307	284	284	-	-	-
13979	56	Química Industrial	Pici	GBA	integral	48	24	-	-	-	-
SUBTOTAL						3.130	2.983	2.938	2.895	3.042	3.021
Centro de Ciências Agrárias											
13965	3	Agronomia	Pici	GBA	integral	834	818	791	744	735	720
13966	16	Economia Doméstica	Pici	GBA	integral	437	374	361	294	263	147
1314354	93	Economia Ecológica	Pici	GBA	integral	-	-	-	-	-	51
13993	63	Engenharia de Alimentos	Pici	GBA	integral	600	564	564	524	520	504
13992	61	Engenharia de Pesca	Pici	GBA	integral	548	494	463	438	423	384
1314356	92	Gestão de Políticas Públicas	Pici	GBA	integral	-	-	-	-	-	66
50392	64	Zootecnia	Pici	GBA	integral	265	272	258	255	251	240
SUBTOTAL						2.684	2.522	2.437	2.255	2.192	2.112

Fonte: PROGRAD, 2010 a 2015.

Tabela 5.6 - **ALUNOS MATRICULADOS POR UNIDADE ACADÊMICA E CURSO - 2010 A 2015**

CÓDIGO		UNIDADE ACADÊMICA/CURSO	CAMPI	MODALIDADE	PERÍODO	2010	2011	2012	2013	2014	2015
INEP	UFC										
Centro de Humanidades											
13981	5	Biblioteconomia	Benfica	GBA	integral	330	345	352	330	329	301
313982	11	Ciências Sociais	Benfica	GBA	integral	199	186	155	131	146	143
13982	11	Ciências Sociais	Benfica	GLI	integral	96	103	109	102	84	89
416834	67	Ciências Sociais	Benfica	GBA	noturno	92	100	105	116	118	116
116834	67	Ciências Sociais	Benfica	GLI	noturno	5	29	54	63	70	73
13984	36	História	Benfica	GLI	integral	395	344	328	293	284	296
313984	36	História	Benfica	GBA	integral	107	97	96	118	105	60
1191425	89	Letras - Libras	Benfica	GLI	noturno	-	-	-	36	64	88
13985	37	Letras (Línguas clássicas)	Benfica	GLI	integral	40	30	-	-	-	-
29489	37A	Letras (Português)	Benfica	GLI	integral	473	475	488	439	412	381
25822	37D	Letras (Português-Alemão)	Benfica	GLI	integral	92	74	77	79	84	78
27263	37F	Letras (Português-Espanhol)	Benfica	GLI	integral	239	242	237	211	198	180
34433	37C	Letras (Português-Francês)	Benfica	GLI	integral	124	131	122	160	177	171
33013	37B	Letras (Português-Inglês)	Benfica	GLI	integral	246	243	223	205	217	210
25821	37E	Letras (Português-Italiano)	Benfica	GLI	integral	111	103	100	89	101	97
1128914	76	Letras-Espanhol	Benfica	GLI	noturno	47	86	112	136	170	153
1128911	77	Letras-Inglês	Benfica	GLI	noturno	50	87	111	130	164	178
13986	54	Psicologia	Benfica	GBA	integral	385	392	407	412	439	438
SUBTOTAL						3.031	3.067	3.076	3.050	3.162	3.052
Centro de Tecnologia											
13987	4	Arquitetura e Urbanismo	Benfica	GBA	integral	331	360	372	386	404	432
1167971	85	Design	Benfica	GBA	integral	-	-	40	65	93	126
13988	19	Engenharia Civil	Pici	GBA	integral	665	667	699	708	719	703
5000718	73	Eng. de Energ. e Meio Ambiente (ABI)*	Pici	GBA	integral	119	115	182	129	130	139
150112	73	Engenharia Ambiental	Pici	GBA	integral	-	31	47	68	113	144
1313213	90	Engenharia de Computação	Pici	GBA	integral	-	-	-	-	-	278
150116	73	Engenharia de Energias Renováveis	Pici	GBA	integral	-	35	54	67	96	110
150113	73	Engenharia de Petróleo	Pici	GBA	integral	-	40	38	114	126	114
37265	26	Engenharia de Produção Mecânica	Pici	GBA	integral	291	301	313	322	332	325
1313214	91	Engenharia de Telecomunicações	Pici	GBA	integral	-	-	-	-	-	109
69190	27	Engenharia de Teleinformática	Pici	GBA	integral	224	237	251	262	262	73
122364	68	Engenharia de Teleinformática	Pici	GBA	noturno	82	123	149	169	191	42
13989	20	Engenharia Elétrica	Pici	GBA	integral	500	478	463	460	495	519
13990	21	Engenharia Mecânica	Pici	GBA	integral	344	357	346	352	371	368
99572	23	Engenharia Metalúrgica	Pici	GBA	integral	217	242	263	288	286	287
13991	25	Engenharia Química	Pici	GBA	integral	395	380	364	364	368	372
SUBTOTAL						3.168	3.366	3.581	3.754	3.986	4.141

Fonte: PROGRAD, 2010 a 2015.

(*) Área básica de ingresso.

Tabela 5.6 - **ALUNOS MATRICULADOS POR UNIDADE ACADÊMICA E CURSO - 2010 A 2015**

CÓDIGO		UNIDADE ACADÊMICA/CURSO	CAMPI	MODALIDADE	PERÍODO	2010	2011	2012	2013	2014	2015
INEP	UFC										
Faculdade de Educação											
13967	52	Pedagogia	Benfica	GLI	integral	433	378	377	377	369	363
38273	53	Pedagogia	Benfica	GLI	noturno	454	460	453	442	429	405
SUBTOTAL						887	838	830	819	798	768
FEAACS											
13998	1	Administração	Benfica	GBA	integral	545	530	500	496	509	467
38202	33	Administração	Benfica	GBA	noturno	561	561	556	528	499	484
13999	13	Ciências Atuariais	Benfica	GBA	noturno	141	147	133	129	142	140
13969	10	Ciências Contábeis	Benfica	GBA	integral	511	497	511	481	487	469
38204	2	Ciências Contábeis	Benfica	GBA	noturno	556	555	523	501	506	461
13970	8	Ciências Econômicas	Benfica	GBA	integral	478	479	446	423	411	391
38206	9	Ciências Econômicas	Benfica	GBA	noturno	570	535	496	462	423	379
1168345	86	Finanças	Benfica	GBA	vespertino	-	-	49	82	106	130
14002	58	Secretariado Executivo	Benfica	GBA	noturno	202	197	191	184	174	166
SUBTOTAL						3.564	3.501	3.405	3.286	3.257	3.087
Faculdade de Direito											
38208	14	Direito	Benfica	GBA	noturno	567	555	549	541	529	511
13968	15	Direito	Benfica	GBA	integral	501	518	526	526	537	523
SUBTOTAL						1.068	1.073	1.075	1.067	1.066	1.034
FFOE											
13994	18	Enfermagem	Porangabussu	GBA	integral	389	388	382	360	357	368
13995	30	Farmácia	Porangabussu	GBA	integral	587	566	549	525	528	505
13997	51	Odontologia	Porangabussu	GBA	integral	413	408	397	383	387	358
SUBTOTAL						1.389	1.362	1.328	1.268	1.272	1.231
Faculdade de Medicina											
1122966	74	Fisioterapia	Porangabussu	GBA	integral	40	78	116	140	172	179
13996	40	Medicina	Porangabussu	GBA	integral	1.028	1.006	1.005	1.018	1.024	1.017
SUBTOTAL						1.068	1.084	1.121	1.158	1.196	1.196

Fonte: PROGRAD, 2010 a 2015.

Tabela 5.6 - **ALUNOS MATRICULADOS POR UNIDADE ACADÊMICA E CURSO - 2010 A 2015**

CÓDIGO		UNIDADE ACADÊMICA/CURSO	CAMPI	MODALIDADE	PERÍODO	2010	2011	2012	2013	2014	2015
INEP	UFC										
Instituto de Cultura e Arte											
150093	72	Cinema e Audiovisual	Pici	GBA	integral	41	73	111	126	157	174
150092	82	Dança (Bacharelado)	Pici	GBA	integral	-	19	32	44	57	61
150091	79	Dança (Licenciatura)	Pici	GLI	integral	-	21	35	47	55	61
14001	81	Design de Moda	Pici	GBA	integral	274	301	311	322	327	325
37274	57	Filosofia	Pici	GLI	noturno	166	138	140	130	136	149
337274	57	Filosofia	Pici	GBA	noturno	73	81	84	83	96	95
150123	75	Gastronomia	Pici	GBA	noturno	41	79	103	139	162	175
23947	83	Jornalismo	Pici	GBA	integral	250	259	270	255	266	252
150111	116	Jornalismo da Terra	Pici	GBA	integral	60	57	49	45	-	-
100021	44	Música	Pici	GLI	integral	138	154	165	169	163	158
37267	84	Publicidade e Propaganda	Pici	GBA	integral	293	271	284	285	284	286
150090	69	Teatro	Pici	GLI	integral	40	69	98	119	130	142
SUBTOTAL						1.376	1.522	1.682	1.764	1.833	1.878
Instituto de Ciências do Mar											
150115	71	Ciências Ambientais	Pici	GBA	integral	40	76	104	128	150	145
111294	66	Oceanografia	Pici	GBA	integral	103	130	151	145	144	158
SUBTOTAL						143	206	255	273	294	303
Instituto de Educação Física e Esportes											
100256	46	Educação Física	Pici	GBA	integral	153	193	208	221	256	279
14000	45	Educação Física	Pici	GLI	integral	190	206	207	225	240	236
1191555	87	Educação Física	Pici	GBA	noturno	-	-	-	24	37	54
1191427	86	Educação Física	Pici	GLI	noturno	-	-	-	24	42	58
SUBTOTAL						343	399	415	494	575	627
Instituto UFC Virtual											
5000499	78	Sistemas e Mídias Digitais	Pici	GBA	integral	59	119	163	252	343	405
SUBTOTAL						59	119	163	252	343	405
Pró - Reitoria de Graduação											
1186730	119	Tecnologia e Gestão da Qualidade	Benfica	GTE	noturno	-	-	98	92	86	-
119256	114	Licenciatura Intercultural Indígena**	Pici	GLI	integral	116	116	36	78	80	-
SUBTOTAL						116	116	134	170	166	81

Fonte: PROGRAD, 2010 a 2015.

(**) Curso de Magistério Indígena Superior Intercultural dos Povos MISI-PITAKAJA.

Nota: A PROGRAD não informou o número de alunos matriculados nos dois cursos e sim o número total de matriculados na Pró-reitoria de Graduação.

Tabela 5.6 - **ALUNOS MATRICULADOS POR UNIDADE ACADÊMICA E CURSO - 2010 A 2015**

CÓDIGO		UNIDADE ACADÊMICA/CURSO	CAMPI	MODALIDADE	PERÍODO	2010	2011	2012	2013	2014	2015
INEP	UFC										
Campus de Crateús											
1272079	501	Ciências da Computação	Crateús	GBA	vesp./not.	-	-	-	-	48	84
1300426	503	Engenharia Ambiental	Crateús	GBA	integral	-	-	-	-	-	47
1300427	504	Engenharia Civil	Crateús	GBA	integral	-	-	-	-	-	49
1300429	502	Sistemas de Informação	Crateús	GBA	integral	-	-	-	-	-	44
SUBTOTAL						-	-	-	-	48	224
Campus de Quixadá											
1270596	404	Ciência da Computação	Quixadá	GBA	integral	-	-	-	46	61	90
1304876	406	Design Digital	Quixadá	GBA	integral	-	-	-	-	-	50
1299933	405	Engenharia de Computação	Quixadá	GBA	integral	-	-	-	-	-	38
150117	402	Engenharia de Software	Quixadá	GBA	integral	35	79	117	143	166	181
1127191	403	Redes de Computadores	Quixadá	GTE	noturno	30	72	101	105	123	128
106167	401	Sistemas de Informação	Quixadá	GBA	integral	135	166	183	170	173	166
SUBTOTAL						200	317	401	464	523	653
Campus de Russas											
1299927	602	Ciência da Computação	Russas	GBA	integral	-	-	-	-	-	82
1299931	605	Engenharia Civil	Russas	GBA	integral	-	-	-	-	-	48
1299935	603	Engenharia de Produção	Russas	GBA	integral	-	-	-	-	-	44
1272130	601	Engenharia de Software	Russas	GBA	integral	-	-	-	-	50	139
1299936	604	Engenharia Mecânica	Russas	GBA	integral	-	-	-	-	-	50
SUBTOTAL						-	-	-	-	50	363
Campus de Sobral											
99306	202	Ciências Econômicas	Sobral	GBA	noturno	149	168	156	166	188	183
99300	203	Engenharia da Computação	Sobral	GBA	integral	139	162	181	247	293	326
99302	204	Engenharia Elétrica	Sobral	GBA	integral	145	171	191	256	323	367
150118	207	Finanças	Sobral	GBA	noturno	50	83	111	127	133	137
54490	201	Medicina	Sobral	GBA	integral	276	302	335	355	390	437
150099	208	Música	Sobral	GLI	noturno	-	36	64	91	108	124
99308	205	Odontologia	Sobral	GBA	integral	159	185	215	218	226	216
99310	206	Psicologia	Sobral	GBA	integral	188	225	235	241	255	259
SUBTOTAL						1.106	1.332	1.488	1.701	1.916	2.049
TOTAL						24.634	25.467	26.257	26.782	25.719	26.225

Fonte:

PROGRAD, 2010 a 2015.

Notas: 1. O total geral inclui os alunos matriculados do curso de Tecnologia e Gestão da Qualidade. 2. Campus da UFC no Cariri (A lei No 12.826, de 5 de julho de 2013, desmembrou o Campus da UFC no Cariri da Universidade Federal do Ceará, criando a Universidade Federal do Cariri - UFCA).

3. Em 2014 foi excluído o número de alunos da UFCA.

Tabela 5.7 - **ALUNOS MATRICULADOS POR UNIDADE ACADÊMICA E CURSO – 2016**

CÓDIGO		UNIDADE ACADÊMICA/CURSO	CAMPI	MODALIDADE	PERÍODO	2016.1	2016.2
INEP	UFC						
Centro de Ciências							
150114	70	Biotecnologia	Pici	GBA	Integral	216	208
313974	7	Ciências Biológicas	Pici	GBA	Integral	202	215
13974	7	Ciências Biológicas	Pici	GLI	Integral	170	189
13980	65	Computação	Pici	GBA	Integral	269	252
13971	28	Estatística	Pici	GBA	Integral	190	175
313972	47	Física	Pici	GBA	Integral	141	123
38239	31	Física	Pici	GLI	Integral	175	145
13976	35	Geografia	Pici	GLI	Integral	209	215
313976	35	Geografia	Pici	GBA	Integral	191	195
13975	34	Geologia	Pici	GBA	Integral	226	203
13977	48	Matemática	Pici	GBA	Integral	92	86
38246	38	Matemática	Pici	GLI	Noturno	175	149
1127861	80	Matemática Industrial	Pici	GBA	Integral	127	105
99567	49	Química	Pici	GBA	Integral	230	205
38217	55	Química	Pici	GLI	Noturno	266	235
SUBTOTAL						2.879	2.700
Centro de Ciências Agrárias							
13965	3	Agronomia	Pici	GBA	Integral	589	598
13966	16	Economia Doméstica	Pici	GBA	Integral	18	20
1314354	93	Economia Ecológica	Pici	GBA	Integral	45	92
13993	63	Engenharia de Alimentos	Pici	GBA	Integral	412	438
13992	61	Engenharia de Pesca	Pici	GBA	Integral	273	291
1314356	92	Gestão de Políticas Públicas	Pici	GBA	Integral	103	95
50392	64	Zootecnia	Pici	GBA	Integral	204	207
SUBTOTAL						1.644	1.741

Fonte:

Censo da Educação Superior, 2016. Relatório Consolidado de Cursos, acesso em 24.04.2017.

Tabela 5.7 - ALUNOS MATRICULADOS POR UNIDADE ACADÊMICA E CURSO – 2016

CÓDIGO		UNIDADE ACADÊMICA/CURSO	CAMPI	MODALIDADE	PERÍODO	2016.1	2016.2
INEP	UFC						
Centro de Humanidades							
13981	5	Biblioteconomia	Benfica	GBA	Integral	269	263
313982	11	Ciências Sociais	Benfica	GBA	Integral	132	117
13982	11	Ciências Sociais	Benfica	GLI	Integral	96	89
416834	67	Ciências Sociais	Benfica	GBA	Noturno	101	92
116834	67	Ciências Sociais	Benfica	GLI	Noturno	80	73
13984	36	História	Benfica	GLI	Integral	261	287
313984	36	História	Benfica	GBA	Integral	35	32
1191425	89	Letras - Libras	Benfica	GLI	Noturno	77	99
13985	37	Letras (Línguas clássicas)	Benfica	GLI	Integral	-	-
29489	37A	Letras (Português)	Benfica	GLI	Integral	294	291
25822	37D	Letras (Português-Alemão)	Benfica	GLI	Integral	49	65
27263	37F	Letras (Português-Espanhol)	Benfica	GLI	Integral	126	153
34433	37C	Letras (Português-Francês)	Benfica	GLI	Integral	161	147
33013	37B	Letras (Português-Inglês)	Benfica	GLI	Integral	219	184
25821	37E	Letras (Português-Italiano)	Benfica	GLI	Integral	66	81
1128914	76	Letras-Espanhol	Benfica	GLI	Noturno	163	129
1128911	77	Letras-Inglês	Benfica	GLI	Noturno	174	154
13986	54	Psicologia	Benfica	GBA	Integral	388	398
SUBTOTAL						2.691	2.654
Centro de Tecnologia							
13987	4	Arquitetura e Urbanismo	Benfica	GBA	Integral	396	398
1167971	85	Design	Benfica	GBA	Integral	146	134
13988	19	Engenharia Civil	Pici	GBA	Integral	687	649
5000718	73	Eng. de Energias e Meio Ambiente (ABI)*	Pici	GBA	Integral	127	127
150112	73	Engenharia Ambiental	Pici	GBA	Integral	163	158
1313213	90	Engenharia de Computação	Pici	GBA	Integral	318	308
150116	73	Engenharia de Energias Renováveis	Pici	GBA	Integral	122	118
150113	73	Engenharia de Petróleo	Pici	GBA	Integral	93	87
37265	26	Engenharia de Produção Mecânica	Pici	GBA	Integral	320	289
1313214	91	Engenharia de Telecomunicações	Pici	GBA	Integral	152	150
69190	27	Engenharia de Teleinformática	Pici	GBA	Integral	26	15
122364	68	Engenharia de Teleinformática	Pici	GBA	Noturno	-	-
13989	20	Engenharia Elétrica	Pici	GBA	Integral	531	493
13990	21	Engenharia Mecânica	Pici	GBA	Integral	354	339
99572	23	Engenharia Metalúrgica	Pici	GBA	Integral	296	279
13991	25	Engenharia Química	Pici	GBA	Integral	374	350
SUBTOTAL						4.105	3.894

Fonte: Censo da Educação Superior, 2016. Relatório Consolidado de Cursos, acesso em 24.04.2017.

Tabela 5.7 - **ALUNOS MATRICULADOS POR UNIDADE ACADÊMICA E CURSO – 2016**

CÓDIGO		UNIDADE ACADÊMICA/CURSO	CAMPI	MODALIDADE	PERÍODO	2016.1	2016.2
INEP	UFC						
Faculdade de Educação							
13967	52	Pedagogia	Benfica	GLI	Integral	333	348
38273	53	Pedagogia	Benfica	GLI	Noturno	346	953
SUBTOTAL						679	1.301
FEAACS							
13998	1	Administração	Benfica	GBA	Integral	428	433
38202	33	Administração	Benfica	GBA	Noturno	391	409
13999	13	Ciências Atuariais	Benfica	GBA	Noturno	128	111
13969	10	Ciências Contábeis	Benfica	GBA	Integral	407	416
38204	2	Ciências Contábeis	Benfica	GBA	Noturno	374	390
13970	8	Ciências Econômicas	Benfica	GBA	Integral	316	313
38206	9	Ciências Econômicas	Benfica	GBA	Noturno	277	300
1168345	86	Finanças	Benfica	GBA	Vespertino	148	135
14002	58	Secretariado Executivo	Benfica	GBA	Noturno	176	145
SUBTOTAL						2.645	2.652
Faculdade de Direito							
38208	14	Direito	Benfica	GBA	Noturno	441	460
13968	15	Direito	Benfica	GBA	Integral	476	473
SUBTOTAL						917	933
FFOE							
13994	18	Enfermagem	Porangabussu	GBA	Integral	327	340
13995	30	Farmácia	Porangabussu	GBA	Integral	439	442
13997	51	Odontologia	Porangabussu	GBA	Integral	302	327
SUBTOTAL						1.068	1.109
Faculdade de Medicina							
1122966	74	Fisioterapia	Porangabussu	GBA	Integral	181	176
13996	40	Medicina	Porangabussu	GBA	Integral	924	923
SUBTOTAL						1.105	1.099

Fonte: Censo da Educação Superior, 2016. Relatório Consolidado de Cursos, acesso em 24.04.2017.

Tabela 5.7 - **ALUNOS MATRICULADOS POR UNIDADE ACADÊMICA E CURSO – 2016**

CÓDIGO		UNIDADE ACADÊMICA/CURSO	CAMPI	MODALIDADE	PERÍODO	2016.1	2016.2
INEP	UFC						
Instituto de Cultura e Arte							
150093	72	Cinema e Audiovisual	Pici	GBA	Integral	175	157
150092	82	Dança (Bacharelado)	Pici	GBA	Integral	64	59
150091	79	Dança (Licenciatura)	Pici	GLI	Integral	63	56
14001	81	Design de Moda	Pici	GBA	Integral	302	279
37274	57	Filosofia	Pici	GLI	Noturno	142	126
337274	57	Filosofia	Pici	GBA	Noturno	87	80
150123	75	Gastronomia	Pici	GBA	Noturno	188	162
23947	83	Jornalismo	Pici	GBA	Integral	229	240
150111	116	Jornalismo da Terra	Pici	GBA	Integral	-	-
100021	44	Música	Pici	GLI	Integral	166	144
37267	84	Publicidade e Propaganda	Pici	GBA	Integral	256	251
150090	69	Teatro	Pici	GLI	Integral	153	141
SUBTOTAL						1.825	1.695
Instituto de Ciências do Mar							
150115	71	Ciências Ambientais	Pici	GBA	Integral	123	107
111294	66	Oceanografia	Pici	GBA	Integral	159	140
SUBTOTAL						282	247
Instituto de Educação Física e Esportes							
100256	46	Educação Física	Pici	GBA	Integral	237	267
14000	45	Educação Física	Pici	GLI	Integral	220	206
1191555	87	Educação Física	Pici	GBA	Noturno	66	59
1191427	86	Educação Física	Pici	GLI	Noturno	74	67
SUBTOTAL						597	599
Instituto UFC Virtual							
1270443		Sistemas e Mídias Digitais	Pici	GBA	Integral	-	-
1330754		Sistemas e Mídias Digitais	Pici	GBA	Integral	115	172
5000499	78	Sistemas e Mídias Digitais	Pici	GBA	Integral	265	255
SUBTOTAL						380	427

Fonte: Censo da Educação Superior, 2016. Relatório Consolidado de Cursos, acesso em 24.04.2017.

Tabela 5.7 - **ALUNOS MATRICULADOS POR UNIDADE ACADÊMICA E CURSO – 2016**

CÓDIGO		UNIDADE ACADÊMICA/CURSO	CAMPI	MODALIDADE	PERÍODO	2016.1	2016.2
INEP	UFC						
Pró - Reitoria de Graduação							
1186730	119	Tecnologia e Gestão da Qualidade	Benfica	GTE	Noturno	-	101
1259004		Licenciatura Intercultural Indígena**	Pici	GLI	Integral	80	2
119256	114	Licenciatura Intercultural Indígena**	Pici	GLI	Integral	-	-
SUBTOTAL						80	103
Campus de Crateús							
1272079	501	Ciências da Computação	Crateús	GBA	Vesp./Not.	100	88
1300426	503	Engenharia Ambiental	Crateús	GBA	Integral	81	77
1300427	504	Engenharia Civil	Crateús	GBA	Integral	87	85
1300428		Engenharia de Minas	Crateús	GBA	Integral	47	45
1300429	502	Sistemas de Informação	Crateús	GBA	Integral	63	51
SUBTOTAL						378	346
Campus de Quixadá							
1270596	404	Ciência da Computação	Quixadá	GBA	Integral	100	91
1304876	406	Design Digital	Quixadá	GBA	Integral	86	80
1299933	405	Engenharia de Computação	Quixadá	GBA	Integral	78	75
150117	402	Engenharia de Software	Quixadá	GBA	Integral	172	153
1127191	403	Redes de Computadores	Quixadá	GTE	Noturno	125	104
106167	401	Sistemas de Informação	Quixadá	GBA	Integral	164	151
SUBTOTAL						725	654

Fonte: Censo da Educação Superior, 2016. Relatório Consolidado de Cursos, acesso em 24.04.2017.

Tabela 5.7 - **ALUNOS MATRICULADOS POR UNIDADE ACADÊMICA E CURSO – 2016**

CÓDIGO		UNIDADE ACADÊMICA/CURSO	CAMPI	MODALIDADE	PERÍODO	2016.1	2016.2
INEP	UFC						
Campus de Russas							
1299927	602	Ciência da Computação	Russas	GBA	Integral	105	144
1299931	605	Engenharia Civil	Russas	GBA	Integral	92	92
1299935	603	Engenharia de Produção	Russas	GBA	Integral	79	79
1272130	601	Engenharia de Software	Russas	GBA	Integral	161	193
1299936	604	Engenharia Mecânica	Russas	GBA	Integral	89	88
SUBTOTAL						526	596
Campus de Sobral							
99306	202	Ciências Econômicas	Sobral	GBA	Noturno	125	163
99300	203	Engenharia da Computação	Sobral	GBA	Integral	295	310
99302	204	Engenharia Elétrica	Sobral	GBA	Integral	326	364
150118	207	Finanças	Sobral	GBA	Noturno	139	122
54490	201	Medicina	Sobral	GBA	Integral	416	428
150099	208	Música	Sobral	GLI	Noturno	134	124
99308	205	Odontologia	Sobral	GBA	Integral	220	192
99310	206	Psicologia	Sobral	GBA	Integral	245	226
SUBTOTAL						1.900	1.929
TOTAL						24.426	24.679

Fonte:

Censo da Educação Superior, 2016. Relatório Consolidado de Cursos, acesso em 24.04.2017.

Tabela 5.8 - **DIPLOMADOS - 2005 A 2016**

CÓDIGO INEP	UNIDADE ACADÊMICA/CURSO	2005	2006	2007	2008	2009	2010	2011	2012	2013	2014	2015	2016
Centro de Ciências													
150114	Biotecnologia	-	-	-	-	-	-	-	-	15	16	11	26
-	Ciências Biológicas (Bach. e Lic.)	52	55	37	54	53	71	-	-	-	-	-	-
313974	Ciências Biológicas - Bacharelado	-	-	-	-	-	-	41	31	27	37	32	28
13974	Ciências Biológicas - Licenciatura	-	-	-	-	-	-	18	10	6	9	19	13
13980	Computação	40	38	33	30	20	38	42	36	31	41	28	21
13971	Estatística	26	10	14	26	7	15	27	10	21	11	12	14
-	Física - Diurno	20	24	15	14	7	1	-	-	-	-	-	-
38239	Física - Licenciatura	23	21	23	26	17	35	19	11	15	7	8	18
13972	Física - Bacharelado	-	-	-	3	16	13	10	13	12	15	15	11
-	Geografia (Bach. e Lic.)	51	93	75	60	49	63	-	-	-	-	-	-
313976	Geografia - Bacharelado	-	-	-	-	-	-	42	9	13	18	15	16
13976	Geografia - Licenciatura	-	-	-	-	-	-	19	37	37	37	27	22
13975	Geologia	5	14	16	21	10	18	32	22	6	15	34	33
38246	Matemática - Licenciatura	40	74	61	53	52	34	43	28	27	30	29	14
13977	Matemática - Bacharelado	-	-	-	12	10	5	12	8	6	5	2	3
1127861	Matemática Industrial - Bach.	-	-	-	-	-	-	-	-	-	-	4	7
-	Química - Diurno	19	81	30	30	4	8	4	-	-	-	-	-
38217	Química - Licenciatura	19	-	24	28	24	19	34	17	18	21	23	17
-	Química Industrial	19	21	28	26	28	11	5	-	-	-	-	-
99567	Química - Bacharelado	-	-	-	11	24	37	41	42	26	30	20	36
SUBTOTAL		314	431	356	394	321	368	389	274	260	292	279	279

Fonte: Relatório Anual de Atividades, 1999 a 2006. PROGRAD, 2007 a 2015. Censo da Educação Superior, 2016. Relatório Consolidado de Cursos, acesso em 24.04.2017.

Tabela 5.8 - **DIPLOMADOS – 2005 A 2016**

CÓDIGO INEP	UNIDADE ACADÊMICA/CURSO	2005	2006	2007	2008	2009	2010	2011	2012	2013	2014	2015	2016
Centro de Tecnologia													
13987	Arquitetura e Urbanismo	30	60	31	35	30	31	39	33	41	28	43	63
1167971	Design	-	-	-	-	-	-	-	-	-	-	-	3
150112	Engenharia Ambiental	-	-	-	-	-	-	-	-	-	2	15	19
13988	Engenharia Civil	94	123	79	68	67	89	57	77	96	109	104	95
13989	Engenharia Elétrica	65	80	62	56	52	53	56	61	38	27	49	52
13990	Engenharia Mecânica	16	57	25	31	23	26	38	29	23	36	57	34
99572	Engenharia Metalúrgica	-	-	-	-	-	5	10	11	17	13	15	26
13991	Engenharia Química	12	46	52	36	31	42	37	47	27	30	44	37
1313213	Engenharia de Computação	-	-	-	-	-	-	-	-	-	-	2	6
150116	Engenharia de Energias Renováveis	-	-	-	-	-	-	-	-	-	2	5	12
150113	Engenharia de Petróleo	-	-	-	-	-	-	-	-	-	2	13	21
37265	Engenharia de Produção Mecânica	22	41	33	21	28	28	21	35	25	39	47	47
1313214	Engenharia de Telecomunicações	-	-	-	-	-	-	-	-	-	-	-	4
69190	Engenharia de Teleinformática	-	-	4	7	16	18	19	20	15	21	25	7
SUBTOTAL		239	407	286	254	247	292	277	313	282	309	419	426
Centro de Ciências Agrárias													
13965	Agronomia	55	91	75	69	75	59	92	72	87	72	79	67
13966	Economia Doméstica	42	46	23	40	42	48	53	33	41	21	25	5
13993	Engenharia de Alimentos	67	106	58	63	68	93	60	68	72	65	71	46
13992	Engenharia de Pesca	48	107	64	77	62	81	65	58	46	44	48	32
50392	Zootecnia	18	26	38	29	21	30	33	30	40	30	28	24
SUBTOTAL		230	376	258	278	268	311	303	261	286	232	251	174

Fonte: Relatório Anual de Atividades, 1999 a 2006. PROGRAD, 2007 a 2015. Censo da Educação Superior, 2016. Relatório Consolidado de Cursos, acesso em 24.04.2017.

Tabela 5.8 - **DIPLOMADOS – 2005 A 2016**

CÓDIGO INEP	UNIDADE ACADÊMICA/CURSO	2005	2006	2007	2008	2009	2010	2011	2012	2013	2014	2015	2016
Centro de Humanidades													
13981	Biblioteconomia	27	48	47	30	45	38	39	56	57	56	30	51
-	Ciências Sociais (Bach. e Lic.)	30	37	30	42	40	32	-	-	-	-	-	-
313982	Ciências Sociais - Bach. (Integral)	-	-	-	-	-	-	36	23	20	17	15	19
416834	Ciências Sociais - Bach. (Noturno)	-	-	-	-	-	-	-	2	8	4	9	11
13982	Ciências Sociais - Lic. (Integral)	-	-	-	-	-	-	5	7	24	10	14	8
116834	Ciências Sociais - Lic. (Noturno)	-	-	-	-	-	-	-	-	-	4	10	6
-	História (Bach. e Lic.)	53	79	52	51	60	69	-	-	-	-	-	-
313984	História - Bacharelado	-	-	-	-	-	-	1	3	3	1	1	6
13984	História - Licenciatura	-	-	-	-	-	-	50	53	56	44	35	29
-	Letras	135	185	158	204	173	-	-	-	-	-	-	-
29489	Letras - Português	-	-	-	-	-	89	90	89	96	111	62	58
33013	Letras - Português e Inglês	-	-	-	-	-	14	16	29	23	6	18	27
1128911	Letras - Inglês	-	-	-	-	-	-	-	-	-	20	4	7
34433	Letras - Português e Francês	-	-	-	-	-	5	6	7	11	10	6	9
25822	Letras - Português e Alemão	-	-	-	-	-	3	1	4	1	3	5	2
25821	Letras- Português e Italiano	-	-	-	-	-	5	4	11	5	7	4	7
27263	Letras - Português e Espanhol	-	-	-	-	-	18	25	33	38	28	18	22
1128914	Letras - Espanhol	-	-	-	-	-	-	-	-	-	21	5	7
13986	Psicologia	47	65	3	52	56	60	50	61	54	61	71	64
SUBTOTAL		292	414	290	379	374	333	323	378	396	403	307	333
FFOE													
13994	Enfermagem	69	110	78	74	74	67	69	68	75	58	46	54
13995	Farmácia	106	107	81	70	49	71	82	90	84	75	70	65
13997	Odontologia	36	138	72	39	26	70	57	71	66	76	61	37
SUBTOTAL		211	355	231	183	149	208	208	229	225	209	177	156
Faculdade de Medicina													
13996	Medicina	167	211	145	160	141	162	153	147	149	157	156	139
1122966	Fisioterapia	-	-	-	-	-	-	-	-	-	21	19	26
SUBTOTAL		167	211	145	160	141	162	153	147	149	178	175	165

Fonte:

Relatório Anual de Atividades, 1999 a 2006. PROGRAD, 2007 a 2015. Censo da Educação Superior, 2016. Relatório Consolidado de Cursos, acesso em 24.04.2017.

Tabela 5.8 - **DIPLOMADOS – 2005 A 2016**

CÓDIGO INEP	UNIDADE ACADÊMICA/CURSO	2005	2006	2007	2008	2009	2010	2011	2012	2013	2014	2015	2016
FEAACS													
13998	Administração - Integral	44	69	56	47	65	51	69	44	56	79	52	53
38202	Administração - Noturno	30	49	55	63	50	41	35	74	78	60	70	43
13999	Ciências Atuariais - Noturno	12	21	18	16	17	13	16	19	12	12	19	6
13969	Ciências Contábeis - Integral	52	68	56	45	64	66	53	66	65	69	60	56
38204	Ciências Contábeis - Noturno	41	48	61	35	61	50	91	55	44	87	58	33
13970	Ciências Econômicas - Integral	31	73	44	40	54	45	51	43	51	31	50	34
38206	Ciências Econômicas - Noturno	41	38	33	28	36	44	39	27	50	39	42	22
1168345	Finanças - Vespertino	-	-	-	-	-	-	-	-	-	-	6	3
14002	Secretariado Executivo - Noturno	43	48	46	55	41	35	33	22	41	17	15	21
SUBTOTAL		294	414	369	329	388	345	387	350	397	394	372	271
Faculdade de Direito													
38208	Direito - Noturno	91	93	100	89	79	90	74	94	88	101	81	77
13968	Direito - Integral	86	145	91	90	78	72	89	89	87	107	84	102
SUBTOTAL		177	238	191	179	157	162	163	183	175	208	165	179
Faculdade de Educação													
-	Ciências da Natureza e Matemática	157	-	-	-	-	-	-	-	-	-	-	-
-	Ciências Humanas	381	-	-	-	-	-	-	-	-	-	-	-
13967	Pedagogia - Integral	41	62	53	59	83	74	56	43	70	46	49	34
38273	Pedagogia - Noturno	53	52	59	63	88	37	48	42	55	55	56	37
SUBTOTAL		632	114	112	122	171	111	104	85	125	101	105	71

Fonte: Relatório Anual de Atividades, 1999 a 2006. PROGRAD, 2007 a 2015. Censo da Educação Superior, 2016. Relatório Consolidado de Cursos, acesso em 24.04.2017.

Tabela 5.8 - **DIPLOMADOS – 2005 A 2016**

CÓDIGO INEP	UNIDADE ACADÊMICA/CURSO	2005	2006	2007	2008	2009	2010	2011	2012	2013	2014	2015	2016
Instituto de Cultura e Arte													
150093	Cinema e Audiovisual	-	-	-	-	-	-	-	-	-	13	12	13
-	Comunicação Social	80	115	82	77	69	-	-	-	-	-	-	-
150123	Gastronomia	-	-	-	-	-	-	-	-	13	7	6	12
23947	Jornalismo	-	-	-	-	-	32	32	51	35	51	40	36
37267	Publicidade e Propaganda	-	-	-	-	-	54	29	35	45	31	34	49
100021	Música - Licenciatura	-	-	-	-	10	10	10	11	18	17	11	15
150091	Dança - Licenciatura	-	-	-	-	-	-	-	-	-	5	3	2
150092	Dança - Bacharelado	-	-	-	-	-	-	-	-	-	3	3	7
14001	Design de Moda	18	45	39	38	49	33	47	28	36	48	45	32
-	Filosofia (Bach. e Lic.)	16	29	25	3	16	18	-	-	-	-	-	-
337274	Filosofia - Bacharelado	-	-	-	-	-	-	3	10	8	5	5	7
37274	Filosofia - Licenciatura	-	-	-	-	-	-	17	29	21	20	23	13
150090	Teatro - Licenciatura	-	-	-	-	-	-	-	-	9	4	10	3
SUBTOTAL		114	189	146	118	144	147	138	164	185	204	192	189
Instituto de Ciências do Mar													
150115	Ciências Ambientais	-	-	-	-	-	-	-	-	3	15	31	17
111294	Oceanografia	-	-	-	-	-	-	-	19	27	9	16	17
SUBTOTAL		-	-	-	-	-	-	-	19	30	24	47	34
Instituto de Educação Física e Esportes													
100256	Educação Física - Bacharelado	-	-	-	-	7	7	21	27	27	17	17	25
1191555	Educação Física - Bacharelado	-	-	-	-	-	-	-	-	24	19	23	1
1191427	Educação Física - Licenciatura	-	-	-	-	-	-	-	-	24	21	25	4
14000	Educação Física - Licenciatura	-	-	-	-	11	6	25	25	26	24	32	13
SUBTOTAL		-	-	-	-	18	13	46	52	101	81	97	43
Instituto UFC Virtual													
5000499	Sistemas e Mídias Digitais	-	-	-	-	-	-	-	-	6	13	27	20
SUBTOTAL		-	-	-	-	-	-	-	-	6	13	27	20
Pró - Reitoria de Graduação													
-	Comunicação Social - Jornalismo da Terra	-	-	-	-	-	-	-	-	45	-	-	-
1186730	Gestão da Qualidade	-	-	-	-	-	-	-	-	-	79	-	1
1259004	Licenciatura Intercultural Indígena**	-	-	-	-	-	-	-	72	-	-	-	74
SUBTOTAL		-	-	-	-	-	-	-	72	45	79	5	75

Fonte: Relatório Anual de Atividades, 1999 a 2006. PROGRAD, 2007 a 2015. (**) Curso de Magistério Indígena Superior Intercultural dos Povos MISI-PITAKAJA.

Tabela 5.8 - **DIPLOMADOS – 2005 A 2016**

CÓDIGO INEP	UNIDADE ACADÊMICA/CURSO	2005	2006	2007	2008	2009	2010	2011	2012	2013	2014	2015	2016
Campus de Crateús													
1272079	Ciências da Computação	-	-	-	-	-	-	-	-	-	-	-	-
SUBTOTAL		-	-	-	-	-	-	-	-	-	-	-	-
Campus de Quixadá													
1270596	Ciência da Computação	-	-	-	-	-	-	-	-	-	-	-	5
150117	Engenharia de Software	-	-	-	-	-	-	-	-	5	11	22	18
1127191	Redes de Computadores	-	-	-	-	-	-	-	2	5	7	9	13
106167	Sistemas de Informação	-	-	-	-	-	-	7	11	15	29	15	25
SUBTOTAL		-	-	-	-	-	-	7	13	25	47	46	61
Campus de Russas													
1272130	Engenharia de Software	-	-	-	-	-	-	-	-	-	-	-	-
SUBTOTAL		-	-	-	-	-	-	-	-	-	-	-	-
Campus de Sobral													
99306	Ciências Econômicas	-	-	-	-	-	6	14	9	13	12	17	12
99300	Engenharia da Computação	-	-	-	-	-	-	5	1	15	16	11	14
99302	Engenharia Elétrica	-	-	-	-	-	-	5	5	11	3	24	9
150118	Finanças - Noturno	-	-	-	-	-	-	-	-	2	8	6	16
54490	Medicina	-	-	40	39	35	41	42	37	39	26	54	60
150099	Música - Licenciatura	-	-	-	-	-	-	-	-	-	3	5	5
99308	Odontologia	-	-	-	-	-	-	3	33	21	37	27	23
99310	Psicologia	-	-	-	-	-	-	20	33	30	32	47	37
SUBTOTAL		-	-	40	39	35	47	89	118	131	137	191	176
TOTAL		2.670	3.149	2.457	2.475	2.444	2.560	2.704	2.855	3.061	2.911	2.855	2.652

Fonte: Relatório Anual de Atividades, 1999 a 2006. PROGRAD, 2007 a 2015. Censo da Educação Superior, 2016. Relatório Consolidado de Cursos, acesso em 24.04.2017.

Notas: 1. Campus da UFC no Cariri (A lei No 12.826, de 5 de julho de 2013, desmembrou da Universidade Federal do Ceará, criando a Universidade Federal do Cariri - UFCA).

Tabela 5.9 - **CONCEITO PRELIMINAR DE CURSO - CPC - 2008 A 2015**

CURSOS	CPC - FAIXA							
	2008	2009	2010	2011	2012	2013	2014	2015
Administração - Bacharelado - Diurno (13998)	-	4	-	-	-	-	-	4
Administração - Bacharelado - Noturno (38202)	-	-	-	-	4	-	-	4
Administração - EAD (99252)	-	-	-	-	-	-	-	SC*
Agronomia - Fortaleza (13965)	-	-	3	-	-	3	-	-
Arquitetura e Urbanismo (13987)	4	-	-	4	-	-	4	-
Biblioteconomia - Fortaleza (13981)	-	3	-	-	-	-	-	-
Ciências Biológicas - Bacharelado (313974)	4	-	-	3	-	-	4	-
Ciências Biológicas - Licenciatura (13974)	-	-	-	3	-	-	4	-
Ciências Contábeis - Bacharelado - diurno (13969)	-	4	-	-	4	-	-	4
Ciências Contábeis - Bacharelado - Noturno (38204)	-	4	-	-	-	-	-	3
Ciências Sociais - Bacharelado (313982/ 416834 (not))	3	-	-	3	-	-	3	-
Ciências Sociais - Licenciatura (13982 / 116834 (not))	-	-	-	4	-	-	4	-
Computação - Bacharelado (13980)	4	-	-	4	-	-	4	-
Computação - Sistemas de Informação - Quixadá (106167)	-	-	-	-	-	-	4	-
Comunicação Social - Jornalismo (23947)	-	3	-	-	3	-	-	3
Comunicação Social - Publicidade e Propaganda (37267)	-	4	-	-	3	-	-	4
Design - Estilismo e Moda (14001)	-	3	-	-	3	-	-	-
Design - (1167971)	-	-	-	-	-	-	-	SC*
Direito - diurno (13968)	-	3	-	-	3	-	-	4
Direito - noturno (38208)	-	-	-	-	-	-	-	4
Ciências Econômicas - Bacharelado - Diurno (13970)	-	4	-	-	3	-	-	3
Ciências Econômicas - Bacharelado - Noturno (38206)	-	-	-	-	-	-	-	3
Ciências Econômicas - Bacharelado - Noturno - Sobral (99306)	-	-	-	-	4	-	-	3
Educação Física - Bacharelado (100256 e 1191555 (not))	-	-	4	-	-	SC*	-	-
Educação Física - Licenciatura (14000 e 1191427 (not))	-	-	4	4	-	-	4	-
Enfermagem (13994)	-	-	4	-	-	5	-	-

Fonte: INEP – Disponível em: <<http://www.inep.gov.br/areaig/>>. Acesso em: 10 Mai. 2017.

Nota: O Conceito Preliminar de Curso (CPC) tem como base: o desempenho dos estudantes no Exame Nacional de Desempenho dos Estudantes (Enade), o quanto o curso agrega de conhecimento ao aluno (IDD) e variáveis de insumo - corpo docente, infraestrutura e organização didático-pedagógica. Utiliza informações do Censo da Educação Superior, do Cadastro Nacional de Docentes (CND) e do questionário socioeconômico do Enade. A nota do CPC, expressa em valores de 1 a 5, se constitui elemento de referência nos processos de avaliação para subsidiar a renovação de reconhecimento dos cursos de graduação: os cursos que tiverem conceito preliminar 1 ou 2 serão avaliados *in loco* por dois avaliadores ao longo de dois dias. Os cursos com conceito 3 e 4 receberão visitas apenas se solicitarem.

OBS: SC* Unidade com cursos não reconhecidos até 31/10/2013/2014/2015.

Tabela 5.9 - **CONCEITO PRELIMINAR DE CURSO - CPC - 2008 A 2015**

CURSOS	CPC - FAIXA							
	2008	2009	2010	2011	2012	2013	2014	2015
Engenharia Ambiental (150112)	-	-	-	-	-	-	5	-
Engenharia (GRUPO I) - Engenharia Civil (13988)	3	-	-	4	-	-	4	-
Engenharia de Computação - Sobral (99300)	-	-	-	-	-	-	3	-
Engenharia (GRUPO II) - Engenharia Elétrica (13989)	3	-	-	5	-	-	4	-
Engenharia (GRUPO II) - Engenharia Elétrica - Sobral (99302)	-	-	-	-	-	-	3	-
Engenharia (GRUPO III) - Engenharia Mecânica (13990)	3	-	-	4	-	-	3	-
Engenharia (GRUPO IV) - Engenharia de Alimentos (13993)	3	-	-	3	-	-	3	-
Engenharia (GRUPO IV) - Engenharia Química (13991)	3	-	-	4	-	-	4	-
Engenharia (GRUPO V) - Engenharia Metalúrgica (99572)	-	-	-	3	-	-	3	-
Engenharia (GRUPO VI) - Engenharia de Produção Mecânica (37265)	-	-	-	4	-	-	4	-
Engenharia (GRUPO VIII) - Engenharia de Pesca (13992)	4	-	-	-	-	-	3	-
Engenharia de Energias Renováveis (150116)	-	-	-	-	-	-	3	-
Engenharia Teleinformática (69190 - int, 122364 - not)	-	-	-	-	-	-	4	-
Engenharia de Petróleo (150113)	-	-	-	-	-	-	3	-
Estatística (13971)	-	3	-	-	-	-	-	-
Farmácia (13995)	-	-	3	-	-	4	-	-
Filosofia - Bacharelado (337274)	3	-	-	3	-	-	3	-
Filosofia - Licenciatura (37274)	-	-	-	3	-	-	3	-
Física - Bacharelado (313972)	3	-	-	4	-	-	3	-
Física - Licenciatura (38239 - not, 113757 - EaD)	-	-	-	4	-	-	3	-
Fisioterapia	-	-	SC	-	-	SC*	-	-
Geografia - Bacharelado (313976)	3	-	-	4	-	-	4	-
Geografia - Licenciatura (13976)	-	-	-	4	-	-	4	-
História - Bacharelado (313984)	-	-	-	SC	-	-	3	-

Fonte: INEP – Disponível em: <<http://www.inep.gov.br/areaig/>>. Acesso em: 10 Mai. 2017.

OBS: SC* Unidade com cursos não reconhecidos até 31/10/2010/2013.

Tabela 5.9 - **CONCEITO PRELIMINAR DE CURSO - CPC - 2008 A 2015**

CURSOS	CPC - FAIXA							
	2008	2009	2010	2011	2012	2013	2014	2015
História - Licenciatura (13984)	2	-	-	4	-	-	4	-
Letras Lic. - Francês (34433)	3	-	-	4	-	-	4	-
Letras Lic. - Hab. Port./ Alemão (25822)	3	-	-	4	-	-	4	-
Letras Lic. - Hab. Port./ Espanhol (27263)	3	-	-	4	-	-	4	-
Letras Lic. - Hab. Port./ Inglês (33013)	3	-	-	4	-	-	5	-
Letras Lic. - Hab. Port./ Italiano (25821)	3	-	-	4	-	-	4	-
Letras Lic. - Hab. Port./ Ead (100375)	3	-	-	4	-	-	4	-
Letras Lic. - Hab. Português (29489)	3	-	-	4	-	-	4	-
Matemática - Bacharelado (13977)	3	-	-	2	-	-	4	-
Matemática - Licenciatura (38246, EaD - 100369)	-	-	-	3	-	-	3	-
Medicina - Fortaleza (13996)	-	-	4	-	-	3	-	-
Medicina - Sobral (54490)	-	-	4	-	-	SC*	-	-
Música - Licenciatura (100021) Fortaleza	-	4	-	4	-	-	4	-
Música - Licenciatura - Sobral (150099)	-	-	-	-	-	-	5	-
Odontologia - Fortaleza (13997)	-	-	3	-	-	4	-	-
Odontologia - Sobral (99308)	-	-	4	-	-	4	-	-
Pedagogia - Licenciatura (13967 - int, 38273 - not, 1160850 - EaD)	4	-	-	-	-	-	3	-
Psicologia - Fortaleza (13986)	-	4	-	-	4	-	-	4
Psicologia - Sobral (99310)	-	-	-	-	SC	-	-	4
Redes de Computadores - Tecnólogo - Quixadá (1127191)	-	-	-	-	-	-	4	-
Química - Bacharelado (99567)	3	-	-	-	-	-	4	-
Química - Licenciatura (38217 - not, 100367 - EaD)	3	-	-	4	-	-	4	-
Secretariado Executivo (14002)	-	3	-	-	4	-	-	4
Zootecnia (50392)	-	-	4	-	-	4	-	-

Fonte: INEP – Disponível em: <<http://www.inep.gov.br/areaig/>>. Acesso em: 10 Mai. 2017.

OBS: SC* Unidade com cursos não reconhecidos até 31/10/2012/2013.

Tabela 5.10 - **CONCEITO ENADE - 2015**

CÓDIGO CURSO	CURSO	MUNICÍPIO DO CURSO	CONCEITO ENADE	
			CONTÍNUO	FAIXA
13998	ADMINISTRAÇÃO	FORTALEZA	4,9803	5
38202	ADMINISTRAÇÃO	FORTALEZA	4,3355	5
99252	ADMINISTRAÇÃO	FORTALEZA	2,9807	4
13968	DIREITO	FORTALEZA	4,7267	5
38208	DIREITO	FORTALEZA	4,6303	5
13970	CIÊNCIAS ECONÔMICAS	FORTALEZA	2,0584	3
38206	CIÊNCIAS ECONÔMICAS	FORTALEZA	1,9017	2
99306	CIÊNCIAS ECONÔMICAS	SOBRAL	2,2425	3
13986	PSICOLOGIA	FORTALEZA	4,3773	5
99310	PSICOLOGIA	SOBRAL	3,8578	4
13969	CIÊNCIAS CONTÁBEIS	FORTALEZA	3,5176	4
38204	CIÊNCIAS CONTÁBEIS	FORTALEZA	3,1258	4
1167971	DESIGN	FORTALEZA	5,0000	5
14002	SECRETARIADO EXECUTIVO	FORTALEZA	4,0585	5
23947	JORNALISMO	FORTALEZA	3,7554	4
37267	PUBLICIDADE E PROPAGANDA	FORTALEZA	4,4515	5

Fonte: INEP - Disponível em: <<http://www.inep.gov.br/areaig/>>. Acesso em: 10 Mai. 2017.

ENADE :Exame Nacional de Desempenho de Estudantes. O resultado final é expresso em valores contínuos (que vão de 1 a 5) e em faixas (de 1 a 5).



6. PROGRAMA DE ASSISTÊNCIA ESTUDANTIL

PROGRAMAS DE BOLSAS, MORADIA, ASSISTÊNCIA À SAÚDE E ALIMENTAR



Tabela 6.1 - PROGRAMAS E PROJETOS - 2010 A 2016

ESPECIFICAÇÃO	2010	2011	2012	2013	2014	2015	2016
Programa Bolsa de Iniciação Acadêmica							
Estudantes Beneficiados	580	826	756	900	1.200	1.200	1.400
TOTAL	580	826	756	900	1.200	1.200	1.400
Programa de Moradia Estudantil - Estudantes Beneficiados							
Residência Universitária - Número de Moradores em Fortaleza	308	307	360	422	431	423	373*
Auxílio Moradia Estudantil - Campi da UFC no Interior	106	151	175	200	278	417	643
Auxílio Moradia Estudantil - Fortaleza	-	-	-	-	161	314	489
TOTAL	414	458	535	622	870	1.154	1.505
Programa de Assistência Alimentar							
Média de Refeições Servidas/dia	3.000	5.000	4.392	6.290	6.664	7.679	9.744
Número de Refeições Servidas/ano	686.716	956.997	1.058.427	1.484.557	1.526.139	1.781.643	2.348.190
Refeições (Desjejum, almoço e jantar) Servidas para Residentes Universitários)	122.443	123.985	141.955	158.489	178.758	225.072	297.558
Refeições (almoço e jantar) Servidas para Estudantes Carentes	-	-	11.312	25.026	61.488	195.244	307.816
Total de Estudantes Beneficiados	9.000	12.000	15.200	18.501	29.661	32.903	34.033
Progr. de Acompanhamento Psicológico ao Estudante Universitário - PAPEU							
Atendimento Individual							
Atendimento Psicológico (individual e grupo) e em Psicanálise	92	39	57	216	106	95	164
Intervenção Psicopedagógica (institucional e clínica)	87	45	76	116	100	143	132
Atendimento em Atenção Psicossocial	-	36	57	91	139	114	113
TOTAL	179	120	190	423	345	352	409
Nº de Sessões							
Atendimento em Psicanálise	1.291	905	866	2.104	2.099	1.715	2.195
Intervenção Psicopedagógica	490	500	381	450	338	280	399
Atendimento em Atenção Psicossocial	-	56	70	144	258	167	122
TOTAL	1.781	1.461	1.317	2.698	2.695	2.162	2.716

Fonte: Pró-Reitoria de Assuntos Estudantis, 2016.

(*) Foi usado novo cálculo: média dos moradores residentes ao longo do ano de 2016.

Tabela 6.1 - PROGRAMAS E PROJETOS - 2010 A 2016

ESPECIFICAÇÃO	2010	2011	2012	2013	2014	2015	2016
Atendimento Coletivo							
Projeto de Iniciação Artística - INICIART							
Nº Estudantes	14	12	16	30	30	15	18
Nº de Encontros							
Estudantes	-	12	16	12	15	13	17
Programa de Desporto Universitário - Estudantes Beneficiados							
Bolsa de Incentivo ao Desporto (acumulado no ano)	30	50	827	981	902	912	948
Jogos e Competições	3.424	3.117	1.868	1.713	2.288	1.858	2.553
TOTAL	3.454	3.167	2.695	2.694	3.190	2.770	3.501
Programa de Ajuda de Custo - Estudantes Beneficiados							
Participação em Eventos - Ajuda Individual	1.662	2.093	2.242	2.418	1.320	989	920
Participação em Eventos - Ajuda Coletiva (Ônibus)	1986	1.689	1.453	1.855	2.333	-	-
TOTAL	3.648	3.782	3.695	4.273	3.653	989	920

Fonte: Pró-Reitoria de Assuntos Estudantis, 2016.

Notas: 1. Em Jogos e Competições estão incluídos os treinamentos das seleções. 2. Desde 2012, a quantidade de Bolsas de Incentivo ao Desporto representa o acumulado do ano.

Tabela 6.2 - RESTAURANTE UNIVERSITÁRIO² - 2008 A 2016

ATIVIDADES	2008	2009	2010	2011	2012	2013	2014	2015	2016
Número de dias em atendimento	365	239	227	246	241	236	229	232	241
Café - Desjejum	94.084	54.623	52.180	50.691	52.340	49.115	50.089	55.930	60.187
Almoço	390.791	448.913	594.008	859.782	813.392	1.129.253	1.169.694	1.331.989	1.695.809
Jantar	83.249	42.282	40.528	46.524	192.695	306.189	306.356	393.724	592.194
Número de refeições servidas	568.124	545.818	686.716	956.997	1.058.427	1.484.557	1.526.139	1.781.643	2.348.190
Custo Médio da refeição ¹ (almoço)	2,72	3,54	3,35	4,20	4,22	5,17	5,74	6,17	6,69
Custo Total¹ (em R\$ 1,00)	1.549.090,73	1.931.034,82	2.190.847,73	3.714.053,87	5.544.477,50	7.731.560,47	8.624.619,33	10.823.785,16	15.558.477,18

Fontes: Pró-Reitoria de Assuntos Estudantis – 2016.

(1) Valores Nominais.

(2) Restaurante Universitário dos campi: Benfica, PICI, Porongabuçu, Campus Crateús, campus Quixadá, campus Sobral e campus de Russas.

Observação: Desde março de 2009 foi implantado o auxílio alimentação (finais de semana e feriados) para os alunos residentes universitários, portanto, os números de refeições servidas no café da manhã e jantar diminuíram até 2014.

Notas: 1. O custo médio por refeição em 2013: Desjejum R\$ 2,53, almoço R\$ 5,17 e jantar R\$ 5,14.

2. O custo médio por refeição em 2014: Desjejum R\$ 2,63, almoço R\$ 5,74 e jantar R\$ 5,72.

3. O custo médio por refeição em 2015: Desjejum R\$ 2,85, almoço R\$ 6,17 e jantar R\$ 6,18.

4. O custo médio por refeição em 2016: Desjejum R\$ 3,09, almoço R\$ 6,69 e jantar R\$ 6,69.

Tabela 6.3 - **REFEIÇÕES SERVIDAS POR TIPO DE COMENSAL - 2008 A 2016**

TIPO DE COMENSAL	QUANTIDADE DE REFEIÇÕES PAGAS								
	2008	2009	2010	2011	2012	2013	2014	2015	2016
Estudantes	222.823	325.877	460.759	537.224	738.926	1.099.242	1.033.120	1.093.972	1.496.390
Servidores/Terceirizados	10.823	21.435	30.058	44.169	86.585	119.666	133.642	166.850	168.180
Professores/Visitantes	372	824	1.207	3.818	9.942	15.943	26.091	30.535	18.103
TOTAL	234.018	348.136	492.024	585.211	835.453	1.234.851	1.192.853	1.291.357	1.682.673

Fonte: Pró-Reitoria de Assuntos Estudantis, 2016.

Notas: 1. Servidores/Terceirizados são funcionários da UFC e funcionários terceirizados que trabalham na UFC.

2. Visitantes são pessoas ou alunos de outras IEFS.

Tabela 6.4 - **RECEITA POR TIPO DE COMENSAL - 2008 A 2016**

TIPO DE COMENSAL	VALOR ARRECADADO (EM R\$)								
	2008	2009	2010	2011	2012	2013	2014	2015	2016
Estudantes	245.105,30	358.464,70	506.834,90	590.946,40	812.818,60	1.209.166,00	1.136.432,00	1.203.369,20	1.646.029,00
Servidores/Terceirizados	17.316,80	34.296,00	48.092,80	70.670,40	138.536,00	191.466,00	213.827,20	266.960,00	330.070,20
Professores/Visitantes	818,40	1.812,80	2.655,40	8.399,60	21.872,40	35.075,00	57.400,20	67.177,00	48.985,00
TOTAL	263.240,50	394.573,50	557.583,10	670.016,40	973.227,00	1.435.707,00	1.407.659,40	1.537.506,20	2.025.084,20

Fonte: Pró-Reitoria de Assuntos Estudantis, 2016.

RESTAURANTE UNIVERSITÁRIO

Gráfico 6.1 - EVOLUÇÃO DO NÚMERO DE REFEIÇÕES SERVIDAS NO RU¹ - 2008 A 2016

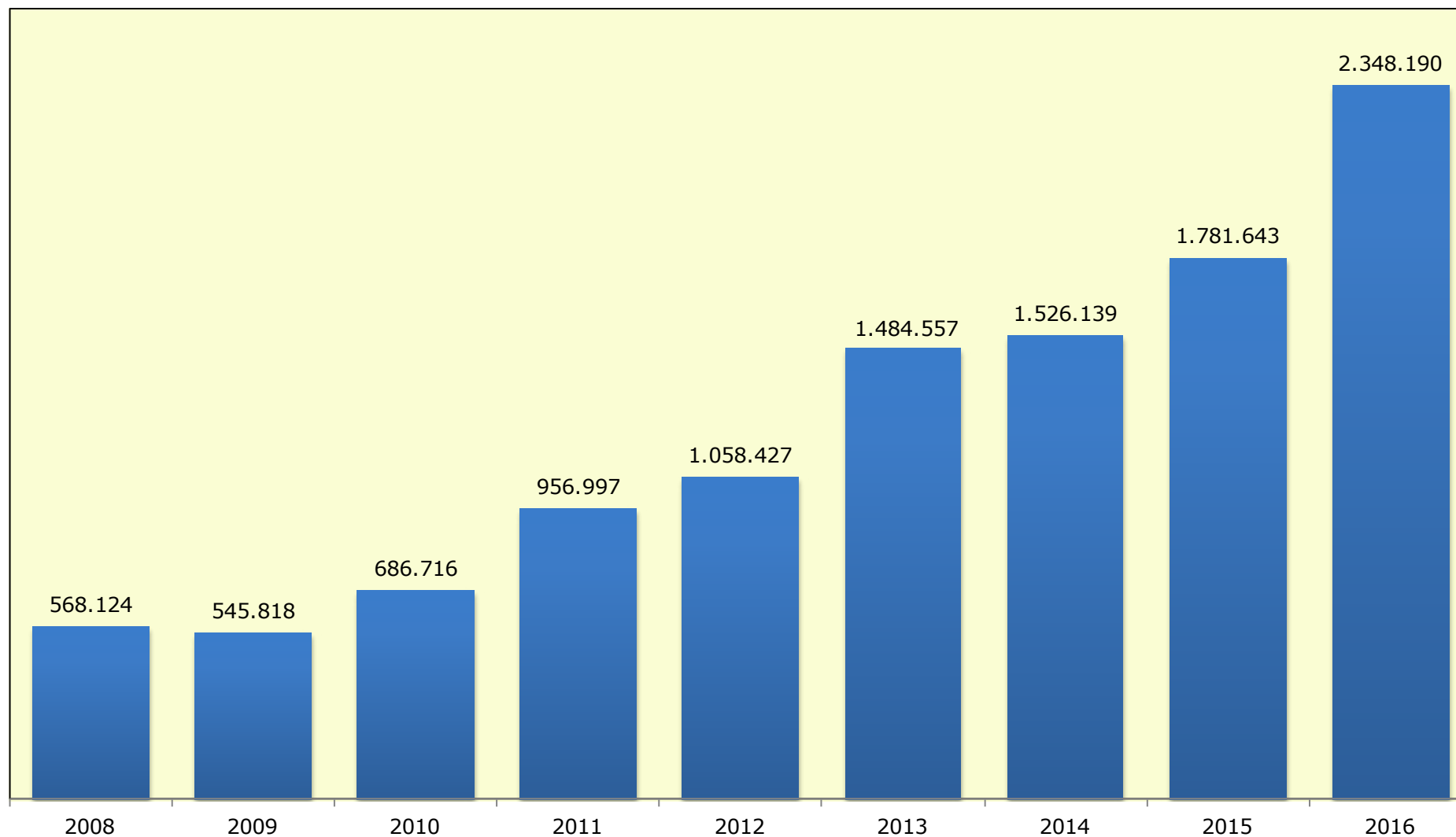

Fonte: Elaborado pela Coordenação de Planejamento e Gestão Estratégica, 2016.

(1) Restaurante Universitário dos campi: Benfica, PICI, Porongabuçu, Campus Crateús, campus Quixadá, campus Sobral e campus de Russas.

Gráfico 6.2 - EVOLUÇÃO DO NÚMERO DE REFEIÇÕES PAGAS NO RU¹ - 2008 A 2016

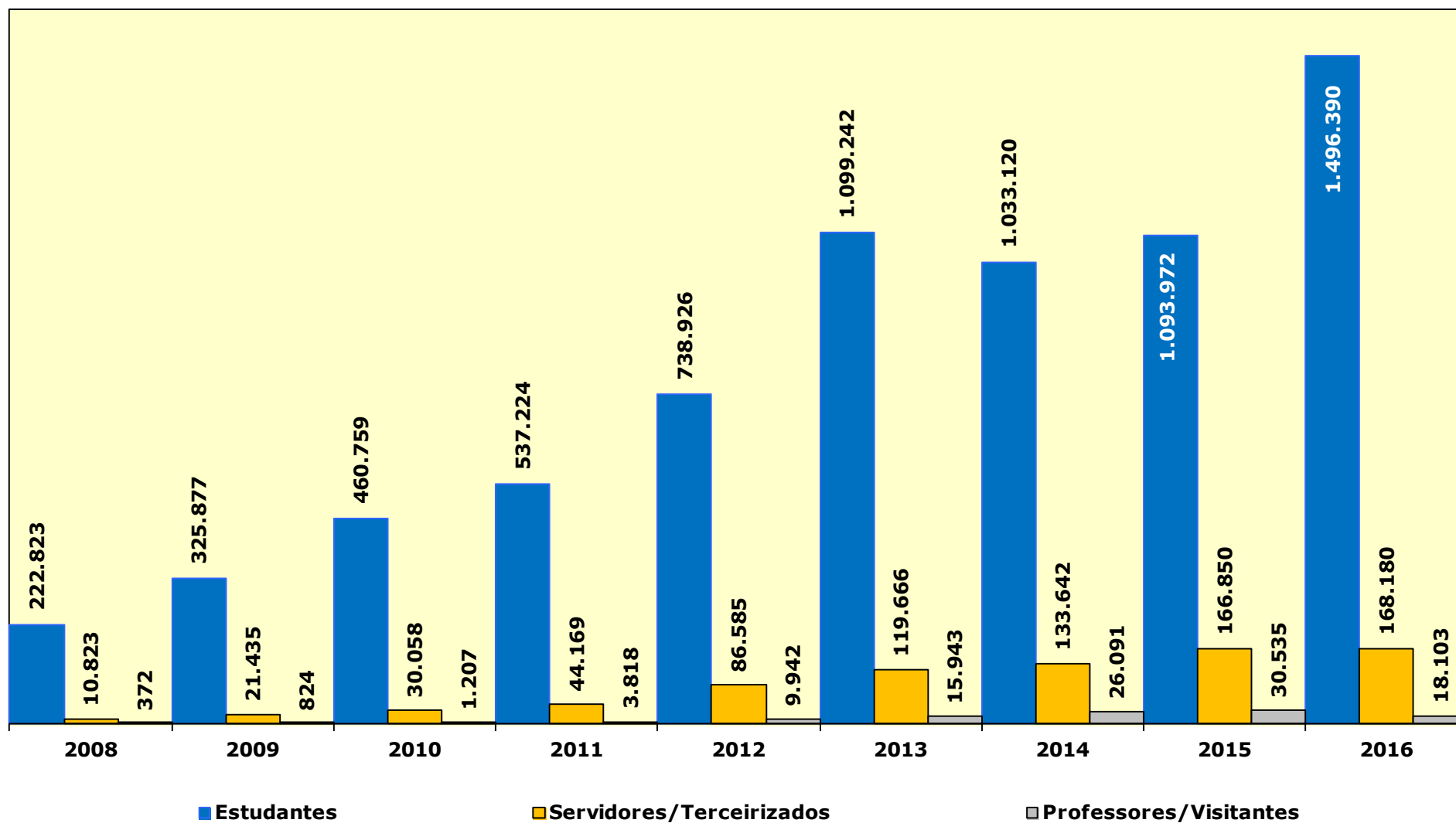

Fonte: Elaborada pela Coordenação de Planejamento e Gestão Estratégica, 2016.

(1) Restaurante Universitário dos campi: Benfica, PICI, Porangabuçu, Campus Crateús, campus Quixadá, campus Sobral e campus de Russas.

PROGRAMA DE MORADIA ESTUDANTIL

Tabela 6.5 - NÚMERO DE VAGAS E ALUNOS ATENDIDOS – CAMPI FORTALEZA - 2005 A 2016

ANO	NÚMERO DE VAGAS	MORADORES	(%) TAXA DE OCUPAÇÃO
2005	257	229	89,11
2006	253	221	87,35
2007	282	250	88,65
2008	284	284	100,00
2009	288	288	100,00
2010	310	308	99,35
2011	310	307	99,03
2012	360	360	100,00
2013	422	422	100,00
2014	431	431	100,00
2015	434	423	97,47
2016	434	373*	85,94

Fonte: Pró-Reitoria de Assuntos Estudantis, 2016.

(*) Foi usado novo cálculo: média dos moradores residentes ao longo do ano de 2016.

Nota: Em 2015 uma residência universitária estava passando por reforma na infraestrutura.

Gráfico 6.3 - NÚMERO DE VAGAS E MORADORES NAS RESIDÊNCIAS UNIVERSITÁRIAS EM FORTALEZA - 2005 A 2016

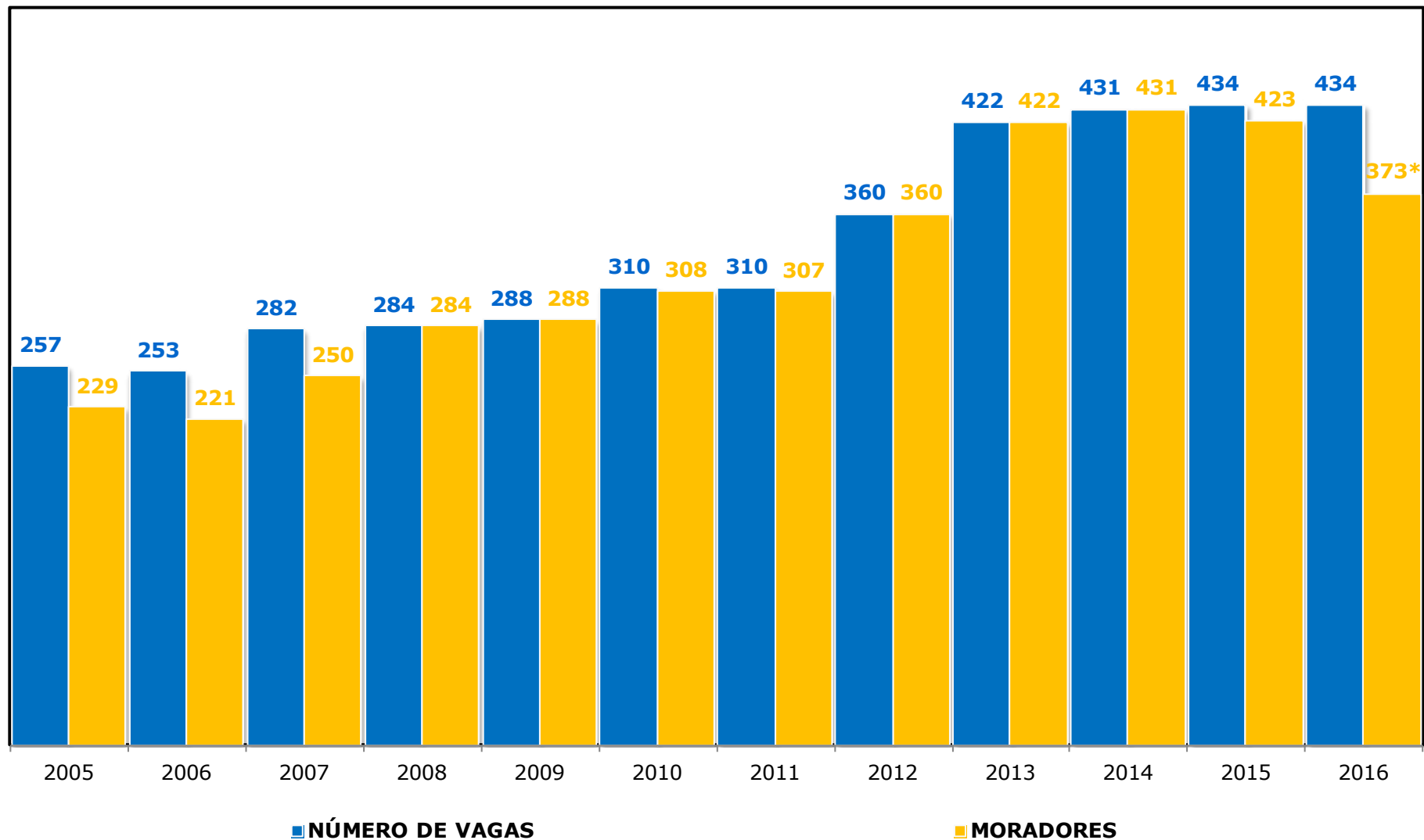

Fonte: Elaborado pela Coordenação de Planejamento e Gestão Estratégica, 2016.
(*) Foi usado novo cálculo: média dos moradores residentes ao longo do ano de 2016.

Gráfico 6.4 - **NÚMERO DE VAGAS E TAXA DE OCUPAÇÃO EM FORTALEZA - 2005 A 2016**

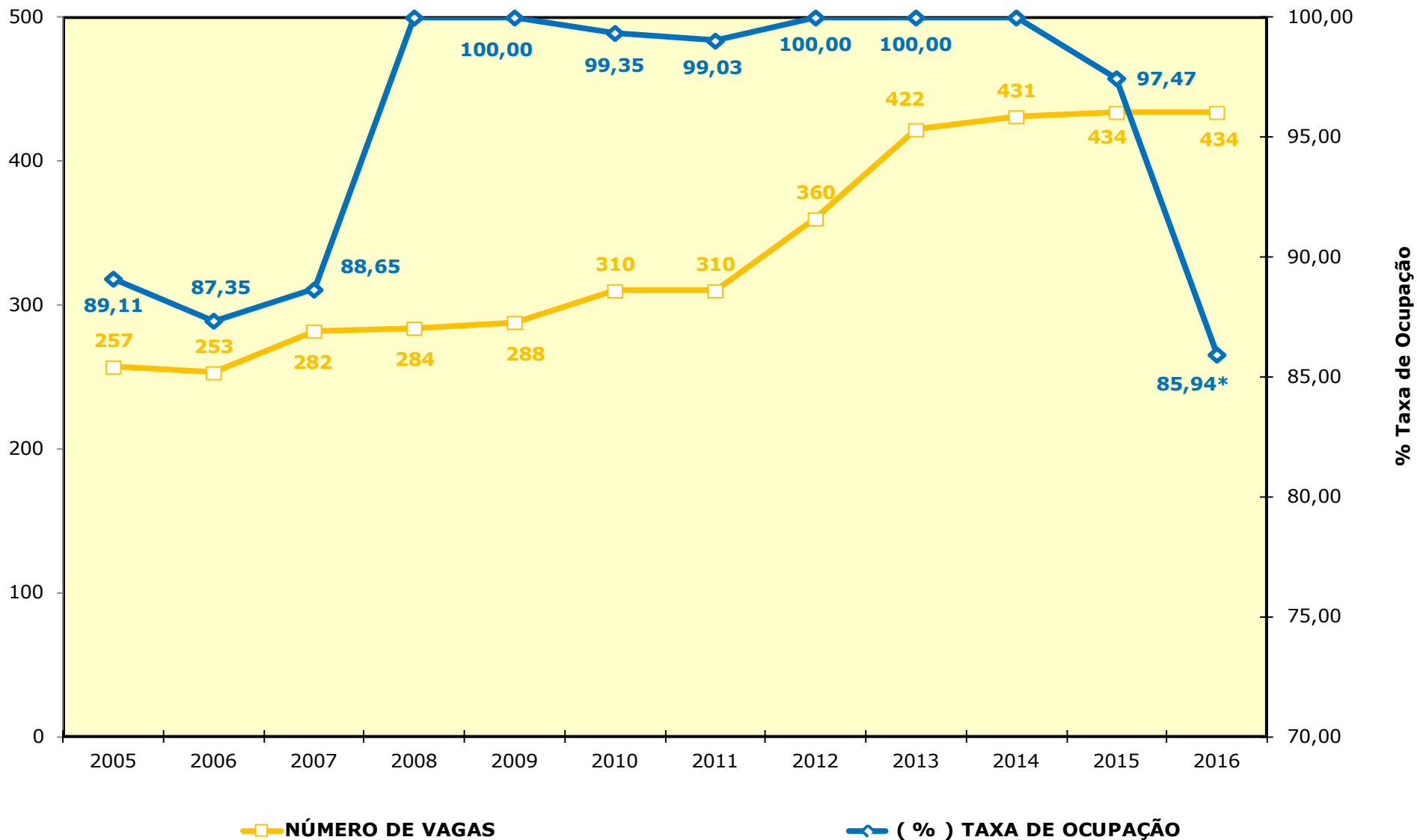

Fonte: Elaborado pela Coordenação de Planejamento e Gestão Estratégica, 2016.
 (*) Foi usado novo cálculo: média dos moradores residentes ao longo do ano de 2016.



7. ENSINO A DISTÂNCIA

Tabela 7.1 - RELAÇÃO DOS CURSOS A DISTÂNCIA COM AS RESOLUÇÕES E DATAS DE CRIAÇÃO

CURSO	CÓDIGO			MODALIDADE	DOCUMENTO DE CRIAÇÃO	DATA DA CRIAÇÃO
	UFC	OCDE ¹	INEP			
Administração - Gestão Pública	115	345A01	150121	BACHARELADO	Resolução CONSUNI/UFC nº.01	01.02.2010
Administração	107	345A01	99252	BACHARELADO	Resolução CONSUNI/UFC nº.16	11.10.2006
Física	112	145F09	113757	LICENCIATURA	Resolução CONSUNI/UFC nº.16	20.07.2007
Letras - Espanhol	113	145F15	100371	LICENCIATURA	Resolução CONSUNI/UFC nº.19	25.11.2008
Letras - Inglês	111	145F14	100376	LICENCIATURA	Resolução CONSUNI/UFC nº.20	11.10.2006
Letras - Português	110	145F15	100375	LICENCIATURA	Resolução CONSUNI/UFC nº.20	11.10.2006
Matemática	108	145F18	100369	LICENCIATURA	Resolução CONSUNI/UFC nº.17	11.10.2006
Pedagogia	118	142P01	1160850	LICENCIATURA	Resolução CONSUNI/UFC nº.29	30.09.2010
Química	109	145F21	100367	LICENCIATURA	Resolução CONSUNI/UFC nº.19	11.10.2006

Fonte: Censo da Educação Superior, 2016.

(1) OCDE – Organização para a Cooperação e Desenvolvimento Econômico. É uma organização internacional integrada por 31 países que aceitam os princípios da democracia representativa e da economia de livre mercado.

Tabela 7.2 - VAGAS OFERTADAS E MATRICULADOS NOS CURSOS POR POLOS - 2010 A 2016

CÓDIGO			CURSO	POLOS	2010		2011		2012		2013		2014		2015		2016	
UFC	OCDE	INEP			OFERTAS	MATR.	OFERTAS	MATR.	OFERTAS	MATR.	OFERTAS	MATR.	OFERTAS	MATR.	OFERTAS	MATR.	OFERTAS	MATR.
115	345A01	150121	Administração em Gestão Pública (Bacharelado)	Beberibe	50	50	50	83	50	107	-	82	50	121	-	81	-	63
				Camocim	50	49	50	89	50	111	-	84	-	73	-	53	-	31
				Fortaleza - IMPARH	50	47	50	88	50	118	-	96	-	88	-	68	-	47
				Maranguape	50	49	50	86	50	113	-	81	-	73	-	52	-	32
				Russas	50	47	50	80	50	108	-	84	45	45	-	73	-	45
				São Gonçalo do Amarante	50	51	50	76	-	47	-	85	-	83	-	52	-	38
				Sobral	50	50	50	83	50	106	-	38	-	33	-	23	-	8
				Tauá	50	56	-	44	-	36	-	33	-	30	-	8	-	1
SUBTOTAL					400	399	350	629	300	746	-	583	95	546	-	410	-	265
107	345A01	99252	Administração (Bacharelado)	Aracati	30	22	-	20	-	8	-	5	-	5	-	2	-	-
				Aracoiaba	-	18	-	16	-	6	-	2	-	2	-	-	-	-
				Beberibe	-	24	-	16	-	6	-	5	-	1	-	-	-	-
				Caucaia - Flávio Marcílio	-	81	30	88	-	70	-	50	-	40	-	29	-	8
				Caucaia - Rubens Vaz	-	81	30	84	-	68	-	51	-	42	-	30	-	11
				Caucaia - FECET	-	-	-	-	-	-	-	-	-	-	-	-	-	-
				Fortaleza	-	33	-	20	-	4	-	-	-	-	-	-	-	
				Juazeiro do Norte	-	-	-	-	-	-	-	-	-	-	-	-	-	
				Quixadá	60	32	60	173	-	133	-	103	-	72	-	37	-	11
				São Gonçalo do Amarante	-	155	-	22	-	7	-	2	-	2	-	2	-	1
Sobral	30	28	-	14	-	5	-	2	-	1	-	1	-	1				
SUBTOTAL					120	474	120	453	-	307	-	220	-	165	-	101	-	32
112	145F09	113757	Física (Licenciatura)	Aracati	30	33	30	27	-	16	-	8	-	6	-	4	-	3
				Aracoiaba	-	-	-	-	30	28	-	12	-	5	-	4	-	4
				Barbalha	30	29	30	34	20	48	-	29	-	24	-	10	-	6
				Beberibe	30	20	30	40	30	45	-	25	-	23	-	18	-	10
				Camocim	30	41	-	28	-	19	-	15	-	13	-	9	-	10
				Caucaia - FECET	30	44	-	30	-	18	-	16	50	57	-	30	-	20
				Jaguaribe	30	14	30	10	-	8	-	4	30	16	-	4	-	2
				Missão Velha	30	6	30	11	-	6	-	3	-	2	-	3	-	2
				Piquet Carneiro	30	7	30	18	30	13	-	6	-	5	-	5	-	3
				Quixeramobim - UAB	30	54	-	26	-	21	-	19	-	18	-	10	-	5
				Russas	30	42	-	19	-	16	-	14	30	18	-	9	-	6
São Gonçalo do Amarante	30	61	30	55	30	62	-	42	-	37	-	33	-	26				
SUBTOTAL					330	351	210	298	140	300	-	193	110	224	-	139	-	97

Fonte: UFC VIRTUAL, 2016.

Tabela 7.2 - VAGAS OFERTADAS E MATRICULADOS NOS CURSOS POR POLOS - 2010 A 2016

CÓDIGO			CURSO	POLOS	2010		2011		2012		2013		2014		2015		2016	
UFC	OCDE	INEP			OFERTAS	MATR.	OFERTAS	MATR.	OFERTAS	MATR.	OFERTAS	MATR.	OFERTAS	MATR.	OFERTAS	MATR.	OFERTAS	MATR.
113	145F12	100371	Letras/Espanhol (Licenciatura)	Caucaia - Fecet	-	-	-	-	-	-	-	-	50	49	-	28	-	26
				Ipueiras	30	57	-	43	-	38	-	34	-	23	-	36	-	4
				Itapipoca	-	-	-	-	30	28	-	17	29	44	-	14	-	28
				Jaguaribe	30	60	30	53	25	44	-	37	30	20	-	16	-	4
				Meruoca	30	49	30	66	30	76	-	60	-	47	-	37	-	23
				Missão Velha	30	34	30	36	25	51	-	37	-	30	-	20	-	11
				Orós	30	60	30	73	30	86	-	66	-	50	-	43	-	20
				Quiterianópolis	30	47	30	61	-	45	-	43	-	29	-	13	-	1
				Quixadá	-	-	-	-	30	28	-	21	-	0	-	17	-	1
				Quixeramobim - UAB	30	57	30	75	30	91	-	70	50	94	-	57	-	36
				Tauá	30	45	-	35	-	25	-	24	-	7	-	5	-	3
SUBTOTAL					240	409	180	442	200	512	-	409	159	393	-	286	-	157
111	145F14	100376	Letras/Inglês (Licenciatura)	Aracati	30	57	30	60	30	70	-	42	-	39	-	25	-	15
				Barbalha	-	-	-	-	-	-	-	-	50	79	-	48	-	-
				Beberibe	30	60	30	59	30	66	-	50	-	17	-	14	-	28
				Brejo Santo	30	60	30	54	30	55	-	36	30	67	-	42	-	10
				Caucaia - Flávio Marcílio	30	69	30	57	30	73	-	51	60	73	-	39	-	28
				Caucaia - FECET	30	53	-	41	-	25	-	17	30	54	-	24	-	27
				Caucaia - Rubens Vaz	30	59	30	72	-	45	-	34	50	24	-	48	-	16
				Itapipoca	30	60	30	64	30	73	-	55	30	74	-	3	-	29
				Maranguape	30	61	30	66	30	79	-	57	-	43	-	30	-	14
				Meruoca	30	70	30	63	30	74	-	48	-	35	-	26	-	23
				Piquet Carneiro	30	60	30	73	30	61	-	37	-	24	-	19	-	7
				Quiterianópolis	-	-	-	-	30	30	-	-	-	13	-	9	-	-
				Quixeramobim	-	-	-	-	-	-	-	-	50	43	-	21	-	11
				Quixadá	30	88	30	80	30	67	-	48	-	35	-	16	-	13
SUBTOTAL					330	697	300	689	300	718	-	475	300	620	-	364	-	221

Fonte: UFC VIRTUAL, 2016

Tabela 7.2 - VAGAS OFERTADAS E MATRICULADOS NOS CURSOS POR POLOS - 2010 A 2016

CÓDIGO			CURSO	POLOS	2010		2011		2012		2013		2014		2015		2016		
UFC	OCDE	INEP			OFERTAS	MATR.	OFERTAS	MATR.	OFERTAS	MATR.	OFERTAS	MATR.	OFERTAS	MATR.	OFERTAS	MATR.	OFERTAS	MATR.	
110	145F15	100375	Letras/Português (Licenciatura)	Aracati	30	91	30	79	30	72	-	54	-	33	-	21	-	10	
				Aracoiaba	30	90	30	91	30	95	-	59	-	41	-	30	-	14	
				Barbalha	30	88	30	87	30	85	-	60	-	41	-	28	-	10	
				Beberibe	-	-	-	-	-	-	-	-	-	50	49	-	23	-	26
				Camocim	30	60	30	80	30	94	-	80	-	50	-	35	-	22	
				Caucaia - Flávio Marcílio	-	-	30	99	30	113	-	81	50	115	-	78	-	58	
				Caucaia - Rubens Vaz	30	60	30	81	30	83	-	56	50	50	-	31	-	34	
				Caucaia - FECET	30	85	-	-	-	-	-	-	30	62	-	41	-	-	
				Ipueiras	30	110	-	35	-	32	-	28	-	9	-	2	-	2	
				Itapipoca	30	60	30	76	30	89	-	72	29	78	-	52	-	40	
				Jaguaribe	-	-	-	-	-	-	-	-	50	39	-	11	-	7	
				Maranguape	30	35	30	44	30	67	-	51	-	45	-	36	-	22	
				Meruoca	30	90	30	80	30	92	-	76	-	59	-	51	-	33	
				Quiterianópolis	-	-	-	-	30	22	-	13	-	11	-	11	-	11	
				Quixeramobim - FATEC	30	83	30	92	-	67	-	35	-	14	-	24	-	17	
				Quixeramobim - Fatec	-	-	-	-	-	-	-	-	50	57	-	5	-	-	
				Russas	30	90	30	88	30	97	-	65	-	76	-	52	-	34	
				São Gonçalo do Amarante	30	90	30	99	30	110	-	72	-	49	-	34	-	15	
Tauá	30	60	-	49	-	43	-	41	-	19	-	4	-	2					
Ubajara	30	86	30	100	30	113	-	81	-	59	-	44	-	25					
SUBTOTAL					450	1.178	390	1.180	390	1.274	-	924	309	956	-	613	-	382	
108	145F18	100369	Matemática (Licenciatura)	Aracati	30	45	30	54	30	46	-	23	-	17	-	11	-	9	
				Aracoiaba	30	60	30	66	30	75	-	53	-	35	-	26	-	18	
				Beberibe	30	56	30	67	30	85	-	65	50	86	-	56	-	45	
				Brejo Santo	30	41	30	47	25	58	-	36	-	24	-	20	-	12	
				Caucaia - Flávio Marcílio	30	101	30	96	30	113	-	67	30	80	-	58	-	40	
				Caucaia - FECET	30	32	-	26	-	17	-	14	90	104	-	58	-	50	
				Ipueiras	30	60	-	36	-	31	-	21	-	11	-	11	-	12	
				Maranguape	30	60	60	94	50	118	-	81	-	65	-	42	-	22	
				Quiterianópolis	30	55	30	65	30	87	-	65	-	55	-	42	-	9	
				Quixadá	30	34	30	49	30	58	-	42	-	31	-	24	-	13	
				Russas	30	54	30	61	30	58	-	49	30	61	-	38	-	32	
				São Gonçalo do Amarante	-	1	-	-	-	-	-	-	-	-	-	-	-	-	
SUBTOTAL					330	599	300	661	285	746	-	516	200	569	-	386	-	262	

Fonte: UFC VIRTUAL, 2016.

Tabela 7.2 - VAGAS OFERTADAS E MATRICULADOS NOS CURSOS POR POLOS - 2010 A 2016

CÓDIGO			CURSO	POLOS	2010		2011		2012		2013		2014		2015		2016	
UFC	OCDE	INEP			OFERTAS	MATR.	OFERTAS	MATR.	OFERTAS	MATR.	OFERTAS	MATR.	OFERTAS	MATR.	OFERTAS	MATR.	OFERTAS	MATR.
109	145F21	100367	Química (Licenciatura)	Aracati	30	45	30	37	20	39	-	23	-	12	-	9	-	6
				Aracoiaba	30	76	30	55	30	70	-	48	-	36	-	28	-	22
				Barbalha	30	53	30	45	25	51	-	18	-	16	-	9	-	7
				Brejo Santo	30	22	30	25	-	18	-	15	-	11	-	6	-	3
				Camocim	30	55	-	37	-	32	-	31	-	22	-	17	-	8
				Campos Sales	-	16	30	14	-	7	-	6	-	3	-	-	-	-
				Caucaia - FECET	30	104	-	53	-	33	-	21	60	54	-	31	-	23
				Jaguaribe	30	25	30	25	-	17	-	17	30	23	-	7	-	3
				Quiterianópolis	30	31	-	20	-	16	-	16	-	6	-	3	-	1
				Quixeramobim - FATEC	30	35	30	37	-	20	-	8	30	19	-	9	-	8
				Quixeramobim - Fatec	-	-	-	-	-	-	-	-	-	5	-	-	-	-
Russas	30	58	-	25	-	15	-	8	30	20	-	12	-	8				
São Gonçalo do Amarante	30	71	30	64	30	76	-	56	-	42	-	32	-	24				
SUBTOTAL					330	591	240	437	105	394	-	267	150	269	-	163	-	113
118	-	1160850	Pedagogia (Licenciatura)	Aracati	-	-	35	28	-	20	-	14	-	-	-	-	-	
				Aracoiaba	-	-	-	-	-	-	-	18	-	17	-	15	-	11
				Caucaia - Flávio Marcílio	-	-	-	-	-	-	-	-	30	31	-	23	-	23
				Caucaia - Rubens Vaz	-	-	35	34	-	22	-	19	50	64	-	53	-	37
				Itapipoca	-	-	-	-	-	-	-	-	50	50	-	41	-	-
				Juazeiro do Norte	-	-	35	35	-	25	-	21	-	20	-	18	-	23
				Meruoca	-	-	35	26	-	19	-	15	-	16	-	13	-	-
				Russas	-	-	35	35	-	31	-	26	35	56	-	50	-	36
Ubajara	-	-	35	19	-	14	-	11	-	8	-	8	-	3				
SUBTOTAL					-	-	210	177	-	131	-	124	165	262	-	221	-	133
TOTAL					2.530	4.713	2.300	4.975	1.720	5.129	-	3.711	1.488	4.004	-	2.683	-	1.662

Fonte: UFC VIRTUAL, 2016.

Gráfico 7.1 - **EVOLUÇÃO DOS ALUNOS MATRICULADOS - 2006 A 2016**

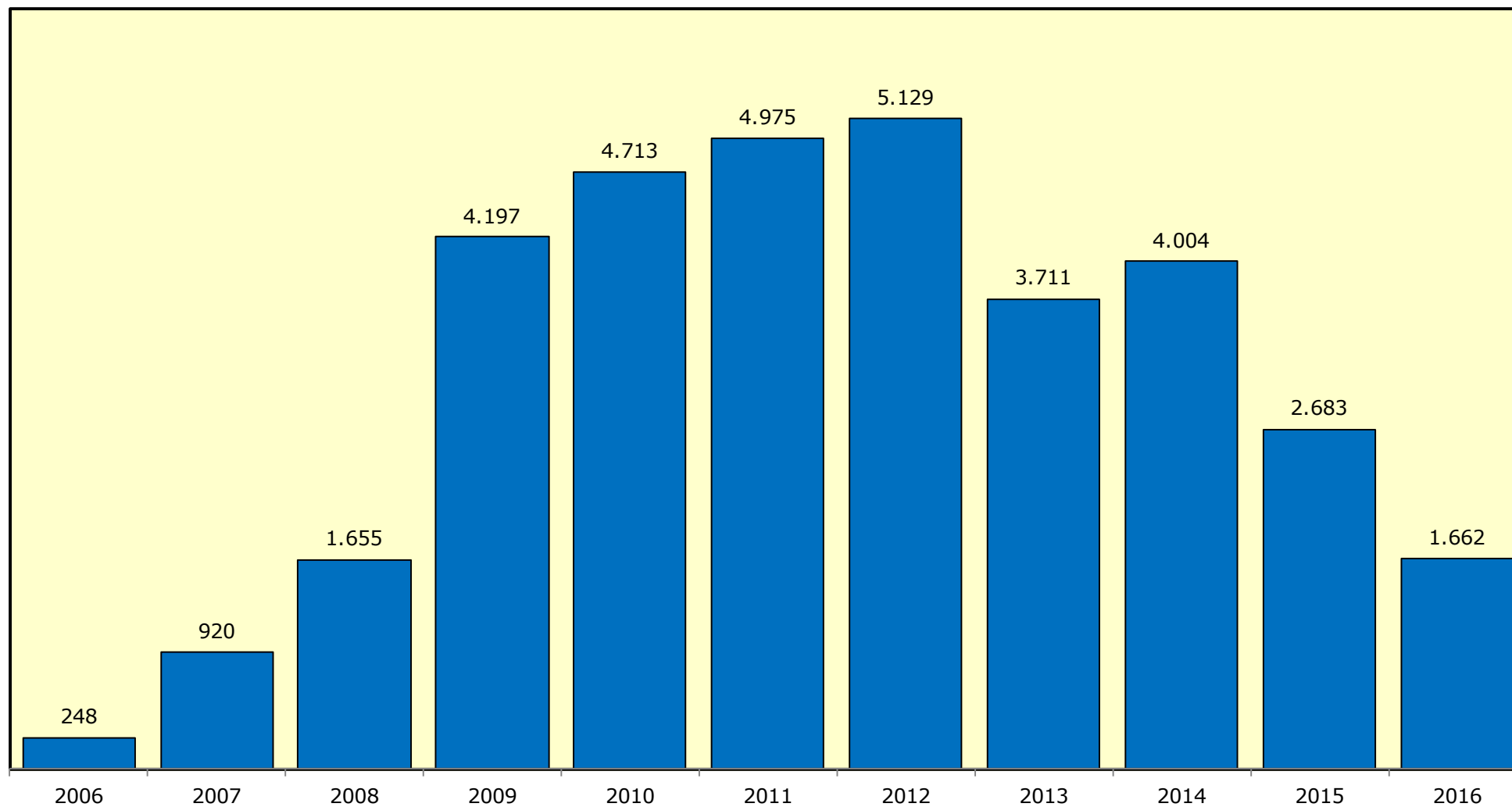

Fonte: Elaborado pela Coordenadoria de Planejamento e Gestão Estratégica - CPGE, 2016.

Tabela 7.3 - **RELAÇÃO DOS LABORATÓRIOS POR POLOS EM 2016**

CÓDIGO INEP	PÓLOS/UAB ¹	TIPO	MUNICÍPIO	UF	CEP	LABORATÓRIO		
						CÓDIGO	NOME	CAPACIDADE
26821	ARACATI	Apoio Presencial	ARACATI	CEARÁ	62800000	20	Biologia Geral	20
						82	Física	20
						113	Informática	30
						172	Química	20
						149	Multimídia	45
26822	ARACOIABA	Apoio Presencial	ARACOIABA	CEARÁ	62750000	20	Biologia Geral	25
						82	Física	25
						113	Informática	34
						172	Química	25
						149	Multimídia	40
26836	BARBALHA	Apoio Presencial	BARBALHA	CEARÁ	63180000	20	Biologia Geral	16
						82	Física	16
						113	Informática	20
						108	Matemática	16
						172	Química	16
82700	BEBERIBE	Apoio Presencial	BEBERIBE	CEARÁ	62840000	20	Biologia Geral	30
						82	Física	30
						113	Informática	38
						172	Química	30
						108	Matemática	15
82701	BREJO SANTO	Apoio Presencial	BREJO SANTO	CEARÁ	63260000	20	Biologia Geral	25
						82	Física	25
						113	Informática	40
						172	Química	25
						108	Matemática	25

Fonte: UFC Virtual, 2016.

Tabela 7.3 - **RELAÇÃO DOS LABORATÓRIOS POR POLOS EM 2016**

CÓDIGO INEP	PÓLOS/UAB ¹	TIPO	MUNICÍPIO	UF	CEP	LABORATÓRIO		
						CÓDIGO	NOME	CAPACIDADE
26856	CAMOCIM	Apoio Presencial	CAMOCIM	CEARÁ	62400000	20	Biologia Geral	25
						82	Física	25
						113	Informática	40
						108	Matemática	25
						172	Química	25
82766	CAMPOS SALES	Apoio Presencial	CAMPOS SALES	CEARÁ	63150000	20	Biologia Geral	30
						82	Física	30
						108	Matemática	12
						113	Informática	40
						172	Química	30
26631	CAUCAIA - FECET	Apoio Presencial	CAUCAIA	CEARÁ	61600000	108	Matemática	20
						82	Física	20
						113	Informática	50
						172	Química	20
27044	CAUCAIA - FLÁVIO PORTELA	Apoio Presencial	CAUCAIA	CEARÁ	61602120	113	Matemática	30
82796	CAUCAIA - JUREMA	Apoio Presencial	CAUCAIA	CEARÁ	61600000	113	Informática	30
26741	ESTADUAL - RUSSAS	Apoio Presencial	RUSSAS	CEARÁ	62900000	20	Biologia Geral	20
						82	Física	20
						113	Informática	25
						172	Química	20
						-	Matemática	20
84286	FORTALEZA - CENTEC	Apoio Presencial	FORTALEZA	CEARÁ	60040260	113	Informática	20
82801	IPUEIRAS	Apoio Presencial	IPUEIRAS	CEARÁ	62230000	149	Multimídia	25
82803	ITAPIPOCA	Apoio Presencial	ITAPIPOCA	CEARÁ	62500000	108	Matemática	20
						113	Informática	30

Fonte: UFC Virtual, 2016.

Tabela 7.3 - **RELAÇÃO DOS LABORATÓRIOS POR POLOS EM 2016**

CÓDIGO INEP	PÓLOS/UAB ¹	TIPO	MUNICÍPIO	UF	CEP	LABORATÓRIO		
						CÓDIGO	NOME	CAPACIDADE
82703	JAGUARIBE	Apoio Presencial	JAGUARIBE	CEARÁ	63475000	113	Informática	18
						108	Matemática	22
82705	MARANGUAPE	Apoio Presencial	MARANGUAPE	CEARÁ	61940000	20	Biologia Geral	25
						82	Física	25
						113	Informática	27
						108	Matemática	25
26953	MERUOCA	Apoio Presencial	MERUOCA	CEARÁ	62130000	108	Matemática	8
						113	Informática	35
82707	MISSÃO VELHA	Apoio Presencial	MISSÃO VELHA	CEARÁ	63200000	20	Biologia Geral	20
						82	Física	20
						113	Informática	30
						172	Química	20
						113	Informática	18
82709	PIQUET CARNEIRO	Apoio Presencial	PIQUET CARNEIRO	CEARÁ	63605000	20	Biologia Geral	20
						82	Física	20
						-	Matemática	20
						113	Informática	30
						172	Química	20
82805	QUITERIANÓPOLIS	Apoio Presencial	QUITERIANÓPOLIS	CEARÁ	63650000	149	Multimídia	45
						108	Matemática	25
26673	QUIXADÁ	Apoio Presencial	QUIXADÁ	CEARÁ	63900000	113	Informática	30
						113	Informática	30

Fonte: UFC Virtual, 2016.

Tabela 7.3 - **RELAÇÃO DOS LABORATÓRIOS POR POLOS EM 2016**

CÓDIGO INEP	PÓLOS/UAB	TIPO	MUNICÍPIO	UF	CEP	LABORATÓRIO		
						CÓDIGO	NOME	CAPACIDADE
26998	QUIXERAMOBIM	Apoio Presencial	QUIXERAMOBIM	CEARÁ	63800000	20	Biologia Geral	30
						82	Física	30
						113	Informática	45
						108	Matemática	40
						172	Química	20
						149	Multimídia	20
27037	SÃO GONÇALO DO AMARANTE	Apoio Presencial	SÃO GONÇALO DO AMARANTE	CEARÁ	62670000	82	Física	20
						113	Informática	40
						172	Química	20
						108	Matemática	30
84267	SOBRAL	Apoio Presencial	SOBRAL	CEARÁ	62040730	149	Multimídia	64
82808	TAUÁ	Apoio Presencial	TAUÁ	CEARÁ	63660000	113	Informática	30
82810	UBAJARA	Apoio Presencial	UBAJARA	CEARÁ	62350000	113	Informática	50
TOTAL								2.275

Fonte: UFC Virtual, 2016.

Tabela 7.4 - **RELAÇÃO DAS BIBLIOTECAS POR POLOS - 2016**

ANO	CÓDIGO	POLOS	ASSENTOS DISPONÍVEIS	EMPRÉSTIMO DOMICILIAR	CAPACITADOS ¹	ACERVO
2016	7482	Aracati	45	960	233	1.406
	7485	Aracoiaba	14	150	40	720
	7476	Barbalha	8	15	2	800
	7479	Beberibe	15	153	200	6.965
	7503	Brejo Santo	24	50	81	731
	7802	Camocim	20	150	50	1.548
	7792	Campo Sales	12	15	30	915
	7464	Caucaia - Flávio Marcilio	120	276	10	1.004
	-	Caucaia - Jurema	15	240	200	2.400
	7806	Caucaia - FECET	20	100	476	1.511
	-	Fortaleza	6	15	50	375
	7823	Ipueiras	10	60	2	619
	7824	Itapipoca	24	10	120	2.155
	-	Jaguaribe	6	12	48	665
	7511	Maranguape	20	40	30	995
	7808	Meruoca	6	70	1	2.257
	7514	Missão Velha	10	329	68	818
	7810	Orós	15	242	1	2.112
	-	Piquet Carneiro	12	450	0	450
	-	Quiterianópolis	12	30	137	1.076
	7807	Quixadá	20	280	60	1.185
	7474	Quixeramobim	60	320	280	4.022
	7448	Russas	26	182	108	2.442
	7472	São Gonçalo do Amarante	11	100	80	1.900
	13818	Sobral	20	800	75	250
	7833	Tauá	24	412	150	112
	7834	Ubajara	12	920	45	2.035
	TOTAL			587	6.381	2.577

Fonte: UFC Virtual, 2016.

(1) Usuários capacitados para o uso da tecnologia.

Tabela 7.5 - VAGAS OFERTADAS PELO SISTEMA DE COTAS SOCIAIS - SiSU - 2014

CÓDIGO			CURSO	POLOS	COTAS				AC	TOTAL
UFC	OCDE	INEP			C1	C2	C3	C4		
115	345A01	150121	Administração em Gestão Pública (Bacharelado)	Beberibe	4	9	3	9	25	50
				Camocim	-	-	-	-	-	-
				Fortaleza - IMPARH	-	-	-	-	-	-
				Maranguape	-	-	-	-	-	-
				Russas	3	9	3	8	22	45
				São Gonçalo do Amarante	-	-	-	-	-	-
				Sobral	-	-	-	-	-	-
				Tauá	-	-	-	-	-	-
SUBTOTAL					7	18	6	17	47	95
112	145F09	113757	Física (Licenciatura)	Caucaia - FECET	4	9	3	9	25	50
				Juaribe	2	6	2	5	15	30
				Missão Velha	-	-	-	-	-	-
				Piquet Carneiro	-	-	-	-	-	-
				Quixeramobim - UAB	-	-	-	-	-	-
				Russas	2	6	2	5	15	30
				São Gonçalo do Amarante	-	-	-	-	-	-
SUBTOTAL					8	21	7	19	55	110
113	145F12	100371	Letras/Espanhol (Licenciatura)	Caucaia - FECET	4	9	3	9	25	50
				Ipueiras	-	-	-	-	-	-
				Itapipoca	2	6	2	5	14	29
				Juaribe	-	-	-	-	-	-
				Quixeramobim - UAB	4	9	3	9	25	50
				Tauá	-	-	-	-	-	-
SUBTOTAL					10	24	8	23	64	129

Fonte: UFC Virtual, 2014.

Tabela 7.5 - VAGAS OFERTADAS PELO SISTEMA DE COTAS SOCIAIS - SiSU - 2014

CÓDIGO			CURSO	POLOS	COTAS				AC	TOTAL
UFC	OCDE	INEP			L1	L2	L3	L4		
				Aracati	-	-	-	-	-	-
				Barbalha	-	-	-	-	-	-
				Beberibe	4	9	3	9	25	50
				Brejo Santo	-	-	-	-	-	-
111	145F14	100376	Letras/Inglês (Licenciatura)	Caucaia - Flávio Marcílio	2	6	2	5	15	30
				Caucaia - FECET	4	11	4	11	30	60
				Caucaia - Rubens Vaz	2	6	2	5	15	30
				Itapipoca	2	6	2	5	15	30
				Jaguaribe	4	9	3	9	25	50
				Quixeramobim - UAB	4	9	3	9	25	50
SUBTOTAL					22	56	19	53	150	300
				Beberibe	4	9	3	9	25	50
				Camocim	-	-	-	-	-	-
				Caucaia - Flávio Marcílio	4	9	3	9	25	50
				Caucaia - Rubens Vaz	2	6	2	5	15	30
				Caucaia - FECET	4	9	3	9	25	50
				Ipueiras	-	-	-	-	-	-
110	145F15	100375	Letras/Português (Licenciatura)	Itapipoca	2	6	2	5	14	29
				Jaguaribe	4	9	3	9	25	50
				Quixeramobim - FATEC	4	9	3	9	25	50
				Russas	2	6	2	5	15	30
				São Gonçalo do Amarante	-	-	-	-	-	-
				Tauá	-	-	-	-	-	-
				Ubajara	-	-	-	-	-	-
SUBTOTAL					26	63	21	60	169	339

Fonte: UFC Virtual, 2014.

Tabela 7.5 - VAGAS OFERTADAS PELO SISTEMA DE COTAS SOCIAIS - SiSU – 2014

CÓDIGO			CURSO	POLOS	COTAS				AC	TOTAL
UFC	OCDE	INEP			L1	L2	L3	L4		
108	145F18	100369	Matemática (Licenciatura)	Aracati	-	-	-	-	-	-
				Aracoiaba	-	-	-	-	-	-
				Beberibe	4	9	3	9	25	50
				Brejo Santo	-	-	-	-	-	-
				Caucaia - Flávio Marcílio	2	6	2	5	15	30
				Caucaia - FECET	7	16	7	15	45	90
				Russas	2	6	2	5	15	30
				São Gonçalo do Amarante	-	-	-	-	-	-
SUBTOTAL					15	37	14	34	100	200
109	145F21	100367	Química (Licenciatura)	Caucaia - FECET	4	11	4	11	30	60
				Jaguaribe	2	6	2	5	15	30
				Quiterianópolis	-	-	-	-	-	-
				Quixeramobim – FATEC	2	6	2	5	15	30
				Russas	2	6	2	5	15	30
				São Gonçalo do Amarante	-	-	-	-	-	-
SUBTOTAL					10	29	10	26	75	150
118	-	1160850	Pedagogia (Licenciatura)	Aracati	-	-	-	-	-	-
				Aracoiaba	-	-	-	-	-	-
				Caucaia - Flávio Marcílio	2	6	2	5	15	30
				Caucaia - Rubens Vaz	4	9	3	9	25	50
				Itapipoca	4	9	3	9	25	50
				Juazeiro do Norte	-	-	-	-	-	-
				Meruoca	-	-	-	-	-	-
				Russas	2	7	2	7	17	35
Ubajara	-	-	-	-	-	-				
SUBTOTAL					12	31	10	30	82	165
TOTAL					110	279	95	262	742	1.488

Fonte: UFC Virtual, 2014.



8.RELAÇÕES INTERNACIONAIS

Gráfico 8.1 - **EVOLUÇÃO DOS ALUNOS MATRICULADOS NA UFC - PROGRAMA PEC-G - 2002 A 2016**

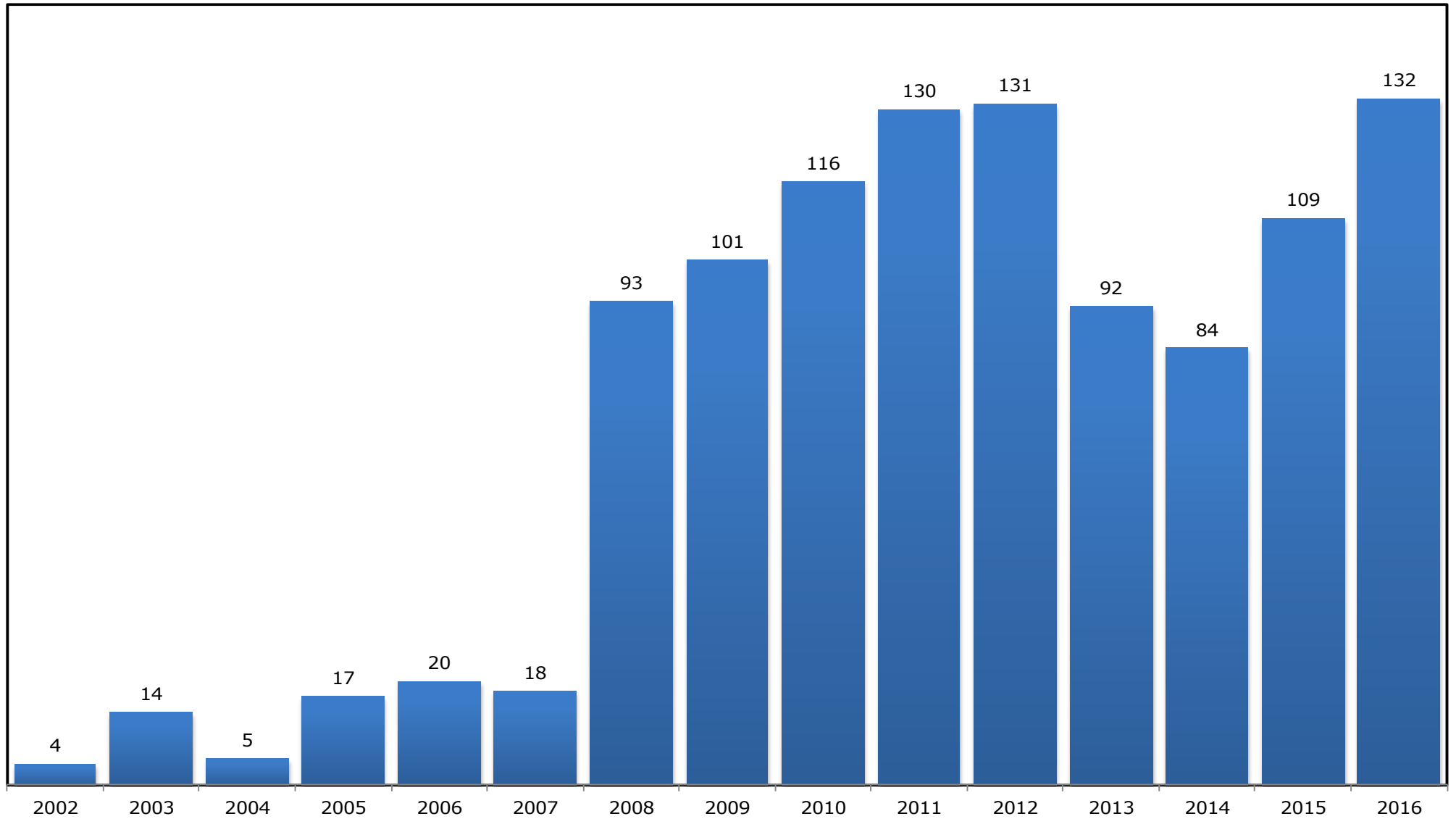

Fonte: Pró-Reitoria de Relações Internacionais - PROINTER, 2002 a 2016.

Elaborado pela CPGE.

Nota: O Programa Estudantes-Convênio de Graduação PEC-G. Estudantes originários da África e da América Latina.

Gráfico 8.2 - PROGRAMA PEC-G - ALUNOS MATRICULADOS NA UFC POR PAÍSES - 2016

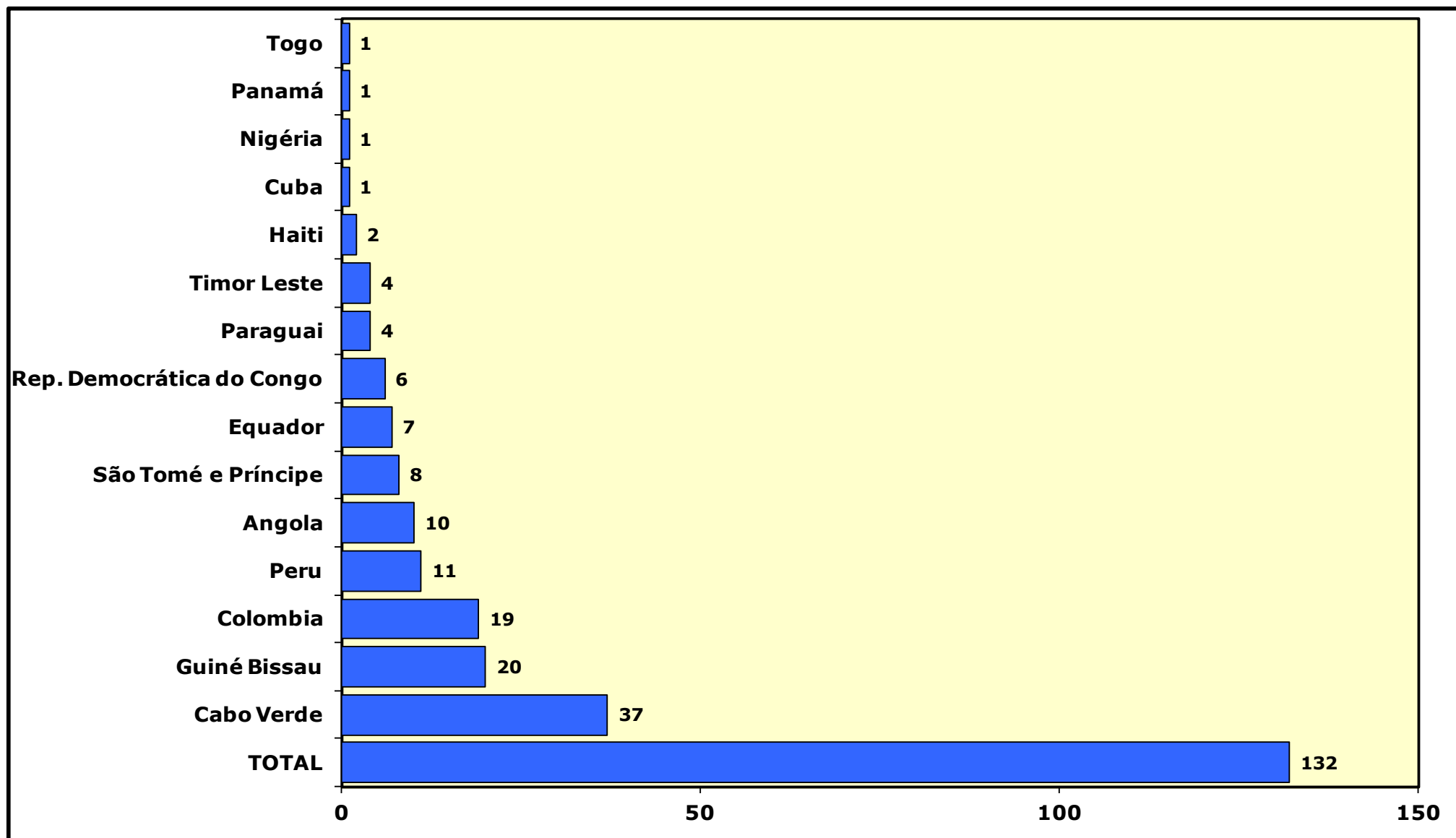

Fonte: Pró-Reitoria de Relações Internacionais - PROINTER, 2002 a 2016.

Elaborado pela CPGE.

Nota: O Programa Estudantes-Convênio de Graduação PEC-G. Estudantes originários da África e da América Latina.

Tabela 8.1 - **ALUNOS DA UFC NO EXTERIOR POR PAÍSES (MOBILIDADE ACADÊMICA) - 2004 A 2016**

PAÍSES	2004	2005	2006	2007	2008	2009	2010	2011	2012	2013	2014	2015	2016	
Alemanha	-	1	2	11	4	4	4	2	6	7	6	-	5	3
Argentina	-	2	-	-	2	2	8	2	13	-	3	3	-	3
Bélgica	-	-	-	-	-	-	-	-	-	-	-	1	-	1
Canadá	-	-	-	-	-	-	-	-	2	-	-	-	-	-
China	-	-	-	-	-	-	-	-	4	-	3	-	3	2
Espanha	-	3	10	29	32	52	31	32	29	22	7	11	10	15
EUA	-	2	3	9	-	15	-	1	-	1	-	-	-	-
Finlândia	-	-	-	-	-	-	-	-	-	-	1	-	-	-
França		4	22	31	19	12	12	6	8	1	12	6	12	3
Itália	-	-	-	-	1	-	-	-	-	-	-	-	-	-
México	-	-	-	-	-	-	1	-	-	5	4	-	1	1
Portugal		4	12	49	42	22	19	14	17	7	3	3	13	11
TOTAL		16	49	129	100	107	75	57	79	43	39	24	44	39

Fonte: Pró-Reitoria de Relações Internacionais - PROINTER, 2002 a 2016.

Nota: Esses alunos participaram do Programa de Mobilidade Acadêmica com duração de um semestre ou dois semestres.

Tabela 8.2 - **ALUNOS ESTRANGEIROS NA UFC POR PAÍSES (MOBILIDADE ACADÊMICA) - 2009 A 2016**

PAÍSES	2009	2010	2011	2012	2013	2014	2015	2016
Alemanha	17	16	17	32	16	25	22	27
Áustria	-	-	-	-	-	-	1	-
Argentina	3	-	-	1	-	2	1	-
Austrália	-	-	1	-	-	-	-	-
Camarões	-	-	-	1	-	-	-	-
Canadá	-	-	-	-	-	2	-	-
Colômbia	-	-	-	3	1	2	-	-
Espanha	1	11	26	24	9	12	14	-
Estados Unidos	-	14	13	16	2	2	-	6
Finlândia	-	-	-	1	-	-	-	-
França	6	7	9	15	14	28	15	10
Índia	-	1	1	-	-	-	-	-
Marrocos	-	-	-	-	-	1	1	-
México	-	-	-	4	1	1	-	-
Noruega	-	-	-	-	1	1	-	-
Itália	-	3	1	-	-	-	-	1
Peru	-	-	-	-	-	-	2	-
Portugal	1	3	7	3	6	7	4	3
Sérvia	1	-	-	-	-	-	1	-
Suíça	1	-	-	-	1	1	-	-
Venezuela	-	1	-	-	-	-	-	-
TOTAL	30	56	75	100	51	84	61	47

Fonte: Pró-Reitoria de Relações Internacionais - PROINTER, 2002 a 2016.

Nota: Esses alunos participaram do Programa de Mobilidade Acadêmica com duração de um semestre ou dois semestres.

Gráfico 8.3 – ALUNOS DA UFC NO PROGRAMA CIÊNCIA SEM FRONTEIRAS - 2012 A 2016

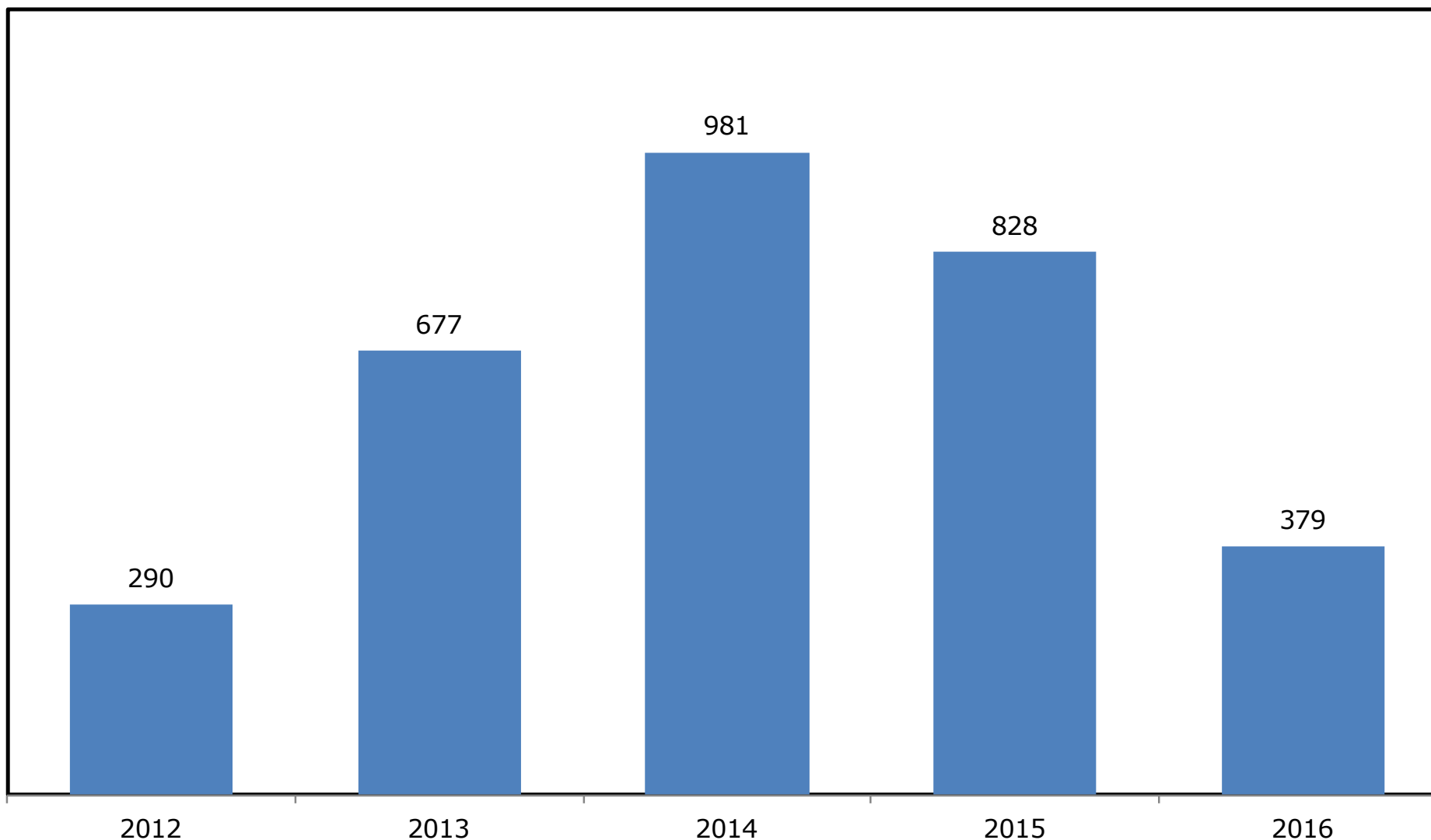

Fonte: Censo da educação Superior, 2016.

Nota: Ciência sem Fronteiras é um programa que busca promover a consolidação, expansão e internacionalização da ciência e tecnologia, da inovação e da competitividade brasileira por meio do intercâmbio e da mobilidade internacional. A iniciativa é fruto de esforço conjunto dos Ministérios da Ciência, Tecnologia e Inovação (MCTI) e do Ministério da Educação (MEC), por meio de suas respectivas instituições de fomento – CNPq e Capes –, e Secretarias de Ensino Superior e de Ensino Tecnológico do MEC.

Gráfico 8.4 – **CONVÊNIOS COM UNIVERSIDADES ESTRANGEIRAS – 2016**

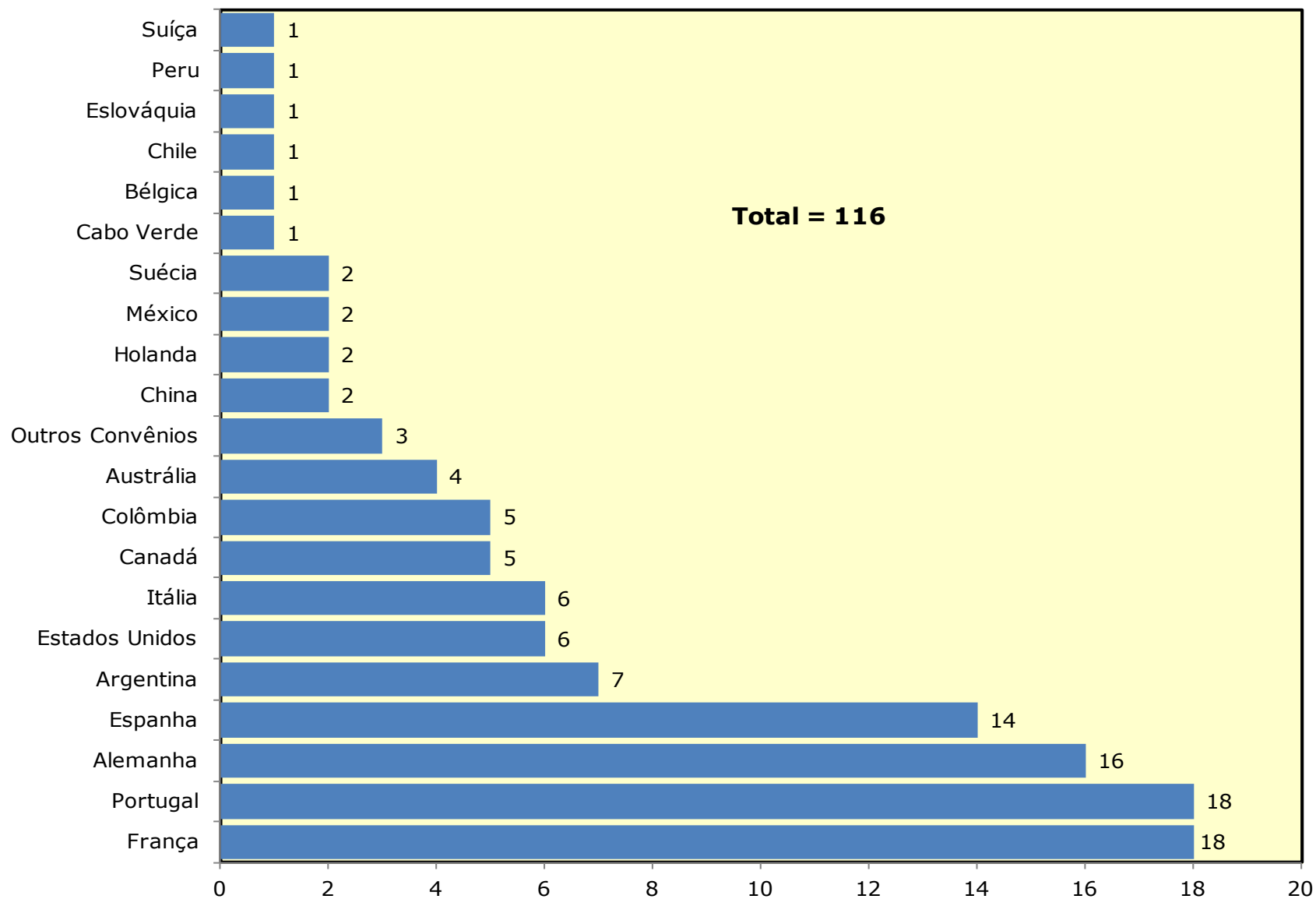

Fonte: Pró-Reitoria de Relações Internacionais - PROINTER, 2016.
Elaborado pela CPGE.

9. PÓS-GRADUAÇÃO

Tabela 9.1 – **RELAÇÃO DOS CURSOS DE MESTRADO E DATAS DE CRIAÇÃO**

CENTRO/CURSO	CÓDIGO		DOCUMENTAÇÃO DE CRIAÇÃO	DATA DA CRIAÇÃO
	UFC	CAPES		
Centro de Ciências				
Bioquímica	2	22001018006M0	Resolução CONSUNI/UFC nº. 11	03.11.1992
Ciência da Computação	37	22001018031M5	Resolução CONSUNI/UFC nº. 13	16.11.1994
Ecologia e Recursos Naturais	68	22001018058M0	Resolução CONSUNI/UFC nº. 08	30.03.2007
Física	12	22001018002M5	Resolução CONSUNI/UFC nº. 352	26.02.1976
Geografia - Dinâmica Territorial e Ambiental	67	22001018044M0	Resolução CONSUNI/UFC nº. 09	29.09.2003
Geologia	34	22001018027M8	Resolução CONSUNI/UFC nº. 07	28.10.1994
Matemática	1	22001018003M1	Resolução CONSUNI/UFC nº. 183	29.11.1965
Matemática - Profissional - em rede Nacional	-	31075010001F5	Resolução CONSUNI/UFC nº. 31	23.12.2010
Mestrado Profissional em Ensino de Ciências e Matemática	86	22001018061F4	Resolução CONSUNI/UFC nº. 11	30.03.2007
Modelagem e Métodos Quantitativos	-	2200108087M0	Resolução CONSUNI/UFC nº. 53	14.08.2015
Química	96	22001018004M8	Resolução CONSUNI/UFC nº. 351	26.02.1976
Centro de Ciências Agrárias				
Agronomia - Fitotecnia	5	22001018012M0	Resolução CONSUNI/UFC nº. 268	03.01.1973
Agronomia - Solos e Nutrição de Plantas	10	22001018013M7	Resolução CONSUNI/UFC nº. 328	03.10.1975
Avaliação de Políticas Públicas	-	22001018088M7	Resolução CONSUNI/UFC nº. 55	06.08.2015
Ciência e Tecnologia de Alimentos	7	22001018017M2	Resolução CONSUNI/UFC nº. 321	19.09.1975
Engenharia Agrícola	84	22001018014M3	Resolução CONSUNI/UFC nº. 329	03.03.1975
Engenharia de Pesca	22	22001018020M3	Resolução CONSUNI/UFC nº. 01	28.02.1992
Economia Rural	3	22001018015M0	Parecer CFE nº. 1252/80	20.04.1971
Zootecnia	15	22001018016M6	Resolução CONSUNI/UFC nº. 371	23.09.1976

Fonte: Secretaria dos Órgãos Deliberativos Superiores, SODS, 2016.

Tabela 9.1 – **RELAÇÃO DOS CURSOS DE MESTRADO E DATAS DE CRIAÇÃO**

CENTRO/CURSO	CÓDIGO		DOCUMENTAÇÃO DE CRIAÇÃO	DATA DA CRIAÇÃO
	UFC	CAPES		
Centro de Humanidades				
Ciência da Informação	-	-	Resolução CONSUNI/UFC nº. 52	14.08.2015
Estudo da Tradução	-	22001018083M5	Resolução CONSUNI/UFC nº. 14	02.05.2014
História	46	22001018033M8	Resolução CONSUNI/UFC nº. 08	30.08.1999
Letras	18	22001018018M9	Resolução CONSUNI/UFC nº. 08	20.09.1988
Letras - Profissional - em rede Nacional a Distância	-	2300101069F8	Resolução CONSUNI/UFC nº. 16	02.05.2013
Linguística	27	22001018024M9	Resolução CONSUNI/UFC nº. 12	30.12.1992
Psicologia	58	22001018043M3	Resolução CONSUNI/UFC nº. 08	28.08.2002
Sociologia	11	22001018008M3	Resolução CONSUNI/UFC nº. 08	10.09.1993
Centro de Tecnologia				
Arquitetura, Urbanismo e Design	-	22001018084M1	Resolução CONSUNI/UFC nº. 23	22.07.2014
Engenharia Civil - Recursos Hídricos	6	22001018010M8	Resolução CONSUNI/UFC nº. 312	31.01.1975
Engenharia Civil - Estrutura e Construção Civil	82	22001018059M7	Resolução CONSUNI/UFC nº. 05	30.03.2007
Engenharia de Teleinformática	72	22001018048M5	Resolução CONSUNI/UFC nº. 06	17.12.2004
Engenharia de Transportes	49	22001018036M7	Resolução CONSUNI/UFC nº. 12	29.12.1999
Engenharia e Ciência de Materiais	44	22001018034M4	Resolução CONSUNI/UFC nº. 03	28.01.1999
Engenharia Elétrica	30	22001018032M1	Resolução CONSUNI/UFC nº. 09	20.04.2006
Engenharia Mecânica	79	22001018054M5	Resolução CONSUNI/UFC nº. 10	20.04.2006
Engenharia Química	56	22001018035M0	Resolução CONSUNI/UFC nº. 12	14.09.2000
Gestão de Recursos Hídricos - Profissional	-	22001018075F5	Resolução CONSUNI/UFC nº. 05	23.04.2010

Fonte: Secretaria dos Órgãos Deliberativos Superiores, SODS, 2016.

Tabela 9.1 – **RELAÇÃO DOS CURSOS DE MESTRADO E DATAS DE CRIAÇÃO**

CENTRO/CURSO	CÓDIGO		DOCUMENTAÇÃO DE CRIAÇÃO	DATA DA CRIAÇÃO
	UFC	CAPES		
Faculdade de Educação				
Educação	14	22001018001M9	Resolução CONSUNI/UFC nº. 06	28.09.1994
Faculdade de Direito				
Direito	16	22001018011M4	Resolução CONSUNI/UFC nº. 386	28.04.1977
FEAACS				
Administração e Controladoria	94	22001018065M7	Resolução CONSUNI/UFC nº. 12	28.03.2008
Economia	4	22001018009M0	Parecer CFE 1025/79	08.10.1980
Mestrado Profissional em Administração e Controladoria	93	22001018071F0	Resolução CONSUNI/UFC nº. 11	28.03.2008
Mestrado Profissional em Economia	50	22001018053F1	Resolução CONSUNI/UFC nº. 02	12.04.2000
FFOE				
Ciências Farmacêuticas	102	22001018072M3	Resolução CONSUNI/UFC nº. 03	25.03.2009
Enfermagem	26	22001018021M0	Resolução CONSUNI/UFC nº. 05	04.09.1992
Mestrado Profissional em Farmacologia Clínica	57	22001018052F5	Resolução CONSUNI/UFC nº. 01	14.05.2001
Odontologia	70	22001018046M2	Resolução CONSUNI/UFC nº. 08	17.12.2004
Saúde da Família	101	22001018073M0	Resolução CONSUNI/UFC nº. 06	25.03.2009
Faculdade de Medicina				
Cirurgia	24	22001018023M2	Resolução CONSUNI/UFC nº. 09	03.11.1992
Ciências Médicas	85	22001018047M9	Resolução CONSUNI/UFC nº. 10	30.03.2007
Ciências Morfofuncionais	-	22001018082M9	Resolução CONSUNI/UFC nº. 13	02.05.2013
Farmacologia	17	22001018007M7	Resolução CONSUNI/UFC nº. 413	17.11.1978
Microbiologia Médica	59	22001018042M7	Resolução CONSUNI/UFC nº. 05	28.08.2002
Patologia	23	22001018019M5	Resolução CONSUNI/UFC nº. 04	10.06.1991
Mestrado Profissional em Saúde da Mulher e da Criança	-	-	Resolução CONSUNI/UFC nº. 50	14.08.2015
Saúde Pública	29	22001018025M5	Resolução CONSUNI/UFC nº. 07	10.09.1993

Fonte: Secretaria dos Órgãos Deliberativos Superiores, SODS, 2016.

Tabela 9.1 – **RELAÇÃO DOS CURSOS DE MESTRADO E DATAS DE CRIAÇÃO**

CENTRO/CURSO	CÓDIGO		DOCUMENTAÇÃO DE CRIAÇÃO	DATA DA CRIAÇÃO
	UFC	CAPES		
Instituto de Cultura e Arte				
Artes	-	22001018078M1	Resolução CONSUNI/UFC nº. 11	22.06.2012
Artes - Profissional - em rede nacional	-	41002016026F4	Resolução CONSUNI/UFC nº. 35	04.10.2013
Comunicação	66	22001018063M4	Resolução CONSUNI/UFC nº. 07	30.03.2007
Filosofia	43	22001018037M3	Resolução CONSUNI/UFC nº. 04	28.01.1999
Instituto de Ciências do Mar				
Ciências Marinhas Tropicais	51	22001018040M4	Resolução CONSUNI/UFC nº. 07	29.08.2000
Campus de Sobral				
Biotecnologia	89	22001018064M0	Resolução CONSUNI/UFC nº. 14	30.03.2007
Saúde da Família	-	22001018073M0	Resolução CONSUNI/UFC nº. 06	30.04.2010
Ciências da Saúde	-	22001018079M8	Resolução CONSUNI/UFC nº. 09	22.06.2012
PRPPG				
Desenvolvimento e Meio Ambiente	39	22001018028M4	Resolução CONSUNI/UFC nº. 02	02.03.1995
Mestrado Profissional em Avaliação de Políticas Públicas	55	22001018049F4	Resolução CONSUNI/UFC nº. 13	14.09.2000
MP em Políticas Públicas e Gestão da Educação Superior	76	22001018055F4	Resolução CONSUNI/UFC nº. 09	30.09.2005
Logística e Pesquisa Operacional	73	22001018050M0	Resolução CONSUNI/UFC nº. 11	12.12.2003

Fonte: Secretaria dos Órgãos Deliberativos Superiores, SODS, 2016.

Tabela 9.2 - **RELAÇÃO DOS CURSOS DE DOUTORADO E DATAS DE CRIAÇÃO**

CENTRO/CURSO	CÓDIGO		DOCUMENTO DE CRIAÇÃO	DATA DA CRIAÇÃO
	UFC	CAPES		
Centro de Ciências				
Bioquímica	28	22001018006D1	Resolução CONSUNI/UFC nº. 11	03.11.1992
Biotecnologia - RENORBIO (UECE/UFC/UFPE/UFRN)	105	22003010017D6	Resolução CONSUNI/UFC nº. 29	24.07.2009
Ciência da Computação	63	22001018031D6	Resolução CONSUNI/UFC nº. 01	22.08.2002
Ecologia e Recursos Naturais	81	22001018058D1	Resolução CONSUNI/UFC nº. 08	30.03.2007
Física	19	22001018002D6	Resolução CONSUNI/UFC nº. 09	16.12.1988
Geografia	95	22001018044D0	Resolução CONSUNI/UFC nº. 09	28.03.2008
Geologia	98	22001018027D9	Resolução CONSUNI/UFC nº. 08	28.03.2008
Matemática	32	22001018003D2	Resolução CONSUNI/UFC nº. 12	21.12.1993
Química	97	22001018004D9	Resolução CONSUNI/UFC nº. 14	28.03.1990
Centro de Ciências Agrárias				
Agronomia (Fitotecnia)	35	22001018012D1	Resolução CONSUNI/UFC nº. 05	28.09.1994
Agronomia (Solos e Nutrição de Plantas)	-	22001018013D8	Resolução CONSUNI/UFC nº. 19	01.07.2010
Ciência e Tecnologia de Alimentos	99	22001018017D3	Resolução CONSUNI/UFC nº. 05	28.03.2008
Engenharia Agrícola	88	22001018014D4	Resolução CONSUNI/UFC nº. 09	30.03.2007
Engenharia de Pesca	80	22001018020D4	Resolução CONSUNI/UFC nº. 08	20.04.2006
Zootecnia - Integrado (UFRPE/UFPB/UFC)	48	25003011009D1	Resolução CONSUNI/UFC nº. 10	08.10.1999
Centro de Humanidades				
História	48	22001018033D9	Resolução CONSUNI/UFC nº. 02	25.03.2009
Linguística	65	22001018024D0	Resolução CONSUNI/UFC nº. 07	28.08.2002
Psicologia	-	22001018043D4	Resolução CONSUNI/UFC nº. 11	02.05.2013
Sociologia	31	22001018008D4	Resolução CONSUNI/UFC nº. 08	10.09.1993
Centro de Tecnologia				
Engenharia Civil - Recursos Hídricos e Saneamento Ambiental	41	22001018010D9	Resolução CONSUNI/UFC nº. 05	02.01.1995
Engenharia de Teleinformática	74	22001018048D6	Resolução CONSUNI/UFC nº. 01	20.04.2005
Engenharia de Transportes	-	22001018036D8	Resolução CONSUNI/UFC nº. 18	01.07.2010
Engenharia e Ciências de Materiais	78	22001018034D5	Resolução CONSUNI/UFC nº. 12	20.04.2006
Engenharia Elétrica	77	22001018032D2	Resolução CONSUNI/UFC nº. 09	20.04.2006
Engenharia Química	83	22001018035D1	Resolução CONSUNI/UFC nº. 06	30.03.2007

Fonte: Secretaria dos Órgãos Deliberativos Superiores, SODS, 2016

Tabela 9.2 – **RELAÇÃO DOS CURSOS DE DOUTORADO E DATAS DE CRIAÇÃO**

CAMPUS/CURSO	CÓDIGO		DOCUMENTO DE CRIAÇÃO	DATA DA CRIAÇÃO
	UFC	CAPES		
Faculdade de Educação				
Educação	33	22001018001D0	Resolução CONSUNI/UFC nº. 11	21.12.1993
FEAACS				
Administração e Controladoria	-	22001018065D8	Resolução CONSUNI/UFC nº. 22	22.07.2014
Economia	45	22001018009D0	Resolução CONSUNI/UFC nº. 07	30.08.1999
Faculdade de Direito				
Direito e Desenvolvimento	-	22001018011D5	Resolução CONSUNI/UFC nº. 16	01.07.2010
FFOE				
Ciências Farmacêuticas	103	22001018072D4	Resolução CONSUNI/UFC nº. 03	25.03.2009
Desenvolvimento e Inovação Tecnológica em Medicamentos ¹	104	23001011047D2	Resolução CONSUNI/UFC nº. 04	31.03.2010
Enfermagem	42	22001018021D0	Resolução CONSUNI/UFC nº. 06	02.06.1995
Odontologia	91	22001018046D3	Resolução CONSUNI/UFC nº. 06	28.03.2008
Faculdade de Medicina				
Ciências Médicas	71	22001018047D0	Resolução CONSUNI/UFC nº. 07	17.12.2004
Ciências Morfofuncionais	-	22001018082D0	Resolução CONSUNI/UFC nº. 13	02.05.2013
Cirurgia	54	22001018023D3	Resolução CONSUNI/UFC nº. 09	29.08.2000
Farmacologia	21	22001018007D8	Resolução CONSUNI/UFC nº. 02	10.06.1991
Microbiologia Médica	92	22001018042D8	Resolução CONSUNI/UFC nº. 07	28.03.2008
Saúde Coletiva - Associação Ampla UECE/UFC	90	22003010021D3	Resolução CONSUNI/UFC nº. 30	30.03.2007
Saúde Pública	-	22001018025D6	Resolução CONSUNI/UFC nº. 16	18.07.2014
Instituto de Ciências do Mar				
Ciências Marinhas Tropicais	87	22001018040D5	Resolução CONSUNI/UFC nº. 12	30.03.2007
Instituto de Cultura e Arte				
Filosofia	-	22001018037D4	Resolução CONSUNI/UFC nº. 07	04.07.2011
PRPPG				
Desenvolvimento e Meio Ambiente - Em Rede	69	22001018074D7	Resolução CONSUNI/UFC nº. 04	25.03.2009

Fonte: Secretaria dos Órgãos Deliberativos Superiores, SODS, 2016.

(1) Associação ampla UFRN/UFPB/UFRPE/UFC.

Tabela 9.3 - **RELAÇÃO DOS PROGRAMAS DE PÓS-GRADUAÇÃO RECOMENDADOS PELA CAPES - 2016**

CÓDIGO - CAPES	PROGRAMA DE PÓS-GRADUAÇÃO	ÁREA	ANO DE INÍCIO		CONCEITO		
			M	D	M	D	P
Centro de Ciências							
22001018006P0	Bioquímica	Bioquímica (Ciências Biológicas II)	1971	1993	4	4	-
22001018031P5	Ciência da Computação	Ciência da Computação (Ciência da Computação)	1995	2005	5	5	-
22001018058P0	Ecologia e Recursos Naturais	Ecologia (Ecologia e Meio Ambiente)	2008	2008	4	4	-
22001018002P5	Física	Física da Matéria Condensada (Astronomia / Física)	1976	1989	6	6	-
22001018044P0	Geografia	Geografia (Geografia)	2004	2009	5	5	-
22001018027P8	Geologia	Geociências (Geociências)	1995	2009	3	3	-
22001018003P1	Matemática	Matemática (Matemática / Probabilidade e Estatística)	1965	1995	6	6	-
31075010001P2	Matemática (Rede Nacional)	Matemática (Curso Novo)	2011	-	-	-	5
22001018087P0	Modelagem e Métodos Quantitativos	Interdisciplinar	2016	-	3	-	-
22001018004P8	Química	Química (Química)	1976	1991	5	5	-
Centro de Ciências Agrárias							
22001018012P0	Agronomia (Fitotecnia)	Fitotecnia (Ciências Agrárias I)	1973	1994	4	4	-
22001018013P7	Agronomia (Solos e Nutrição de Plantas)	Ciência do Solo (Ciências Agrárias I)	1976	2011	4	4	-
22001018088P7	Avaliação de Políticas Públicas	Interdisciplinar	2016	-	3	-	-
22001018080P6	Biotecnologia de Recursos Naturais	-	2013	2013	4	4	-
22001018017P2	Ciência e Tecnologia de Alimentos	Tecnologia de Alimentos (Ciência de Alimentos)	1975	2009	4	4	-
22001018015P0	Economia Rural	Economia Agrária (Economia)	1971	-	3	-	-
22001018014P3	Engenharia Agrícola	Irrigação e Drenagem (Ciências Agrárias I)	1976	2008	5	5	-
22001018014P3	Engenharia de Pesca	Recursos Pesqueiros e Engenharia de Pesca (Zootecnia / Rec. Pesqueiros)	1992	2007	4	4	-
22001018016P6	Zootecnia	Zootecnia (Zootecnia / Recursos Pesqueiros)	1977	-	4	-	-
25003011009P0	Zootecnia	Integrado (UFRPE/UFPB/UFC)	-	1999	-	4	-
Centro de Humanidades							
22001018085P8	Ciência da Informação	Ciências Sociais Aplicadas I	2016	-	3	-	-
22001018033P8	História	História (História)	2000	2010	4	4	-
22001018018P9	Letras	Letras (Letras / Linguística)	1989	2011	4	4	-
23001011069P5	Letras (Rede Nacional)	Letras (Letras / Linguística)	2013	-	-	-	4
22001018024P9	Linguística	Linguística (Letras / Linguística)	1993	2003	5	5	-
22001018043P3	Psicologia	Psicologia (Psicologia)	2003	2015	4	4	-
22001018008P3	Sociologia	Sociologia (Sociologia)	1976	1994	5	5	-

Fontes: Capes em: <<http://www.capes.gov.br/cursos-recomendados>>. Acesso em: 16 Dez. 2013. PRPPG, 2016.

Tabela 9.3 - **RELAÇÃO DOS PROGRAMAS DE PÓS-GRADUAÇÃO RECOMENDADOS PELA CAPES - 2016**

CÓDIGO - CAPES	PROGRAMA DE PÓS-GRADUAÇÃO	ÁREA	ANO DE INÍCIO		CONCEITO		
			M	D	M	D	P
Centro de Tecnologia							
22001018010P8	Engenharia Civil (Recursos Hídricos)	Engenharia Civil (Engenharias I)	1975	1995	6	6	-
22001018059P7	Engenharia Civil (Estruturas e Const. Civil)	Engenharia Civil (Engenharias I)	2008	-	3	-	-
22001018048P5	Engenharia de Teleinformática	Engenharia Elétrica (Engenharias IV)	2005	2005	5	5	-
22001018036P7	Engenharia de Transportes	Engenharia de Transportes (Engenharias I)	2000	2011	4	4	-
22001018034P4	Engenharia e Ciência de Materiais	Materiais (Materiais)	1999	2007	4	4	-
22001018032P1	Engenharia Elétrica	Engenharia Elétrica (Engenharias IV)	1999	2007	4	4	-
22001018054P5	Engenharia Mecânica	Engenharia Mecânica (Engenharias III)	2007	-	3	-	-
22001018035P0	Engenharia Química	Processos Industriais de Engenharia Química (Engenharias II)	2001	2008	5	5	-
22001018075P2	Gestão de Recursos Hídricos	Engenharia Civil (Engenharias I)	2011	-	-	-	3
Faculdade de Educação							
22001018001P9	Educação	Educação (Educação)	1977	1994	4	4	-
Faculdade de Direito							
22001018011P4	Direito (Direito e Desenvolvimento)	Direito Público (Direito)	1977	2011	4	4	-
FEAACS							
22001018065P7	Administração e Controladoria	Administração (Administração, Ciências Contábeis e Turismo)	2009	2015	4	4	-
22001018071P7	Administração e Controladoria	Administração (Administração, Ciências Contábeis e Turismo)	2009	-	-	-	4
22001018009P0	Economia	Economia (Economia)	1972	2000	5	5	-
22001018053P9	Economia	Economia (Economia)	2000	-	-	-	4
FFOE							
22001018072P3	Ciências Farmacêuticas	Farmácia	2010	2010	4	4	-
22001018021P0	Enfermagem	Enfermagem (Enfermagem)	1993	1998	5	5	-
23001011047P1	Desenvolvimento e Inovação Tecnológica em Medicamentos	Associação Ampla (UFRN/UFPB/UFRPE/UFC)	-	2010	-	4	-
22001018046P2	Odontologia	Odontologia (Odontologia)	2005	2009	4	4	-
22001018073P0	Saúde da Família (Profissional)	Em rede (FIOCRUZ/UECE/UVA/UFC/UFMA/UFRN)	2010	-	-	-	3

Fontes: Capes em: <<http://www.capes.gov.br/cursos-recomendados>>. Acesso em: 16 Dez. 2013. PRPPG, 2016.

Tabela 9.3 - **RELAÇÃO DOS PROGRAMAS DE PÓS-GRADUAÇÃO RECOMENDADOS PELA CAPES – 2016**

CÓDIGO - CAPES	PROGRAMA DE PÓS-GRADUAÇÃO	ÁREA	ANO DE INÍCIO		CONCEITO		
			M	D	M	D	P
Faculdade de Medicina							
22001018047P9	Ciências Médicas	Medicina (Medicina I)	2008	2005	6	6	-
22001018023P2	Cirurgia	Cirurgia (Medicina III)	1993	2001	5	5	-
22001018007P7	Farmacologia	Farmacologia (Ciências Biológicas II)	1978	1991	6	6	-
22001018052P2	Farmacologia	Farmacologia (Ciências Biológicas II)	2001	-	-	-	5
22001018042P7	Microbiologia Médica	Microbiologia (Ciências Biológicas III)	2002	2009	5	5	-
22001018019P5	Patologia	Anatomia Patológica e Patologia Clínica (Medicina II)	1991	-	4	-	-
22001018086P4	Saúde da Mulher e da Criança	Medicina II	2016	-	-	-	3
22001018025P5	Saúde Pública	Saúde Coletiva (Saúde Coletiva)	1994	2015	4	4	-
22003010021P2	Saúde Coletiva	Associação Ampla (UECE/UFC)	-	2008	-	4	-
Instituto de Cultura e Arte							
22001018078P1	Artes	-	2013	-	3	-	-
41002016026P1	Artes (Rede Nacional)	-	2014	-	-	-	4
22001018063P4	Comunicação	Comunicação (Ciências Sociais Aplicadas I)	2008	-	3	-	-
22001018037P3	Filosofia	Filosofia (Filosofia/Teologia: Subcomissão Filosofia)	1999	2012	4	4	-
Instituto de Ciências do Mar							
22001018040P4	Ciências Marinhas Tropicais	Oceanografia Biológica (Ciências Biológicas I)	2001	2008	4	4	-
Campus de Sobral							
22001018064P0	Biotecnologia	Interdisciplinar	2008	-	4	-	-
22001018079P8	Ciências da Saúde	-	2013	-	3	-	-
22001018081P2	Engenharia Elétrica e de Computação	-	2013	-	3	-	-
22001018073P0	Saúde da Família	Saúde e Biológicas	2010	-	3	-	-
PRPPG							
22001018049P1	Avaliação de Políticas Públicas	Sociais e Humanidades (Interdisciplinar)	2004	-	-	-	4
22003010017P5	Biotecnologia	RENORBIO em Rede (UECE/UFC/UFPE/URRN)	-	2009	-	5	-
22001018028P4	Desenvolvimento e Meio Ambiente	Meio Ambiente e Agrárias (Interdisciplinar)	1996	-	5	-	-
22001018074P6	Desenvolvimento e Meio Ambiente (Rede)	Ciências Ambientais (UFC/UFPI/UFRN/UFSE/UESC-BA)	2010	-	-	4	-
22001018061P1	Ensino de Ciências e Matemática	Ensino de Ciências e Matemática (Ensino de Ciências e Matemática)	2008	-	-	-	3
22001018055P1	Políticas Públicas e Gestão da E. Superior	Sociais e Humanidades (Interdisciplinar)	2007	-	-	-	4

Fontes: Capes em: <<http://WWW.capes.gov.br/cursos-recomendados>>. Acesso em: 16 Dez. 2013. PRPPG, 2016. Notas: 1. Foram incluídos os cursos Interinstitucionais. 2. Campus da UFC no Cariri (A lei No 12.826, de 5 de julho de 2013, desmembrou o Campus da UFC no Cariri da Universidade Federal do Ceará, criando a Universidade Federal do Cariri - UFCA).

Tabela 9.4 - NÚMERO DE CURSOS E ALUNOS MATRICULADOS - 2006 A 2016

PÓS - GRADUAÇÃO		2006	2007	2008	2009	2010	2011	2012	2013	2014	2015	2016	
CURSOS	Doutorado	21	26	30	33	34	34	35	36	38	40	40	
	Doutorado (Interinstitucional em Rede)	1	1	2	2	5	5	5	5	5	5	5	
	SUBTOTAL - Doutorados	22	27	32	35	39	39	40	41	43	45	45	
	Stricto Sensu	Mestrado Acadêmico	43	46	46	48	49	49	49	53	55	58	58
		Mestrado Profissional	7	7	6	6	7	7	7	7	7	8	8
		Mestrado Profissional (Rede Nacional-ead)	-	-	-	-	2	2	2	4	5	5	5
		SUBTOTAL - Mestrados	50	53	52	54	58	58	58	64	67	71	71
	TOTAL - Stricto Sensu	72	80	84	89	97	97	98	105	110	116	116	
	Lato Sensu	Especialização ¹ (Presencial)	-	64	52	61	64	58	52	68	39	5	3
		Especialização (a distância)	-	-	-	2	8	8	6	6	9	2	5
TOTAL - Lato Sensu	-	-	-	63	72	66	58	74	48	7	8		
TOTAL GERAL	72	80	84	152	169	163	156	179	158	123	124		
MATRICULADOS	Doutorado	692	804	994	1.179	1.107	1.793	2.164	2.185	2.309	2.181	2.331	
	Doutorado (Interinstitucional em Rede)	-	-	-	-	-	-	-	-	-	235	216	
	SUBTOTAL - Doutorados	692	804	994	1.179	1.107	1.793	2.164	2.185	2.309	2.416	2.547	
	Stricto Sensu	Mestrado Acadêmico	1.699	2.208	1.731	2.027	2.022	2.347	2.900	2.294	2.342	2.356	2.401
		Mestrado Profissional	-	467	470	557	439	560	716	646	462	275	271
		Mestrado (Interinstitucional em Rede)	-	-	-	-	-	-	-	-	-	129	159
		SUBTOTAL - Mestrados	1.699	2.675	2.201	2.584	2.461	2.907	3.616	2.940	2.804	2.760	2.831
	TOTAL - Stricto Sensu	2.391	3.479	3.195	3.763	3.568	4.700	5.780	5.125	5.113	5.176	5.378	
	Lato Sensu	Especialização (Presencial)	1.199	1.076*	694	936	1.455	1.812	1.861	892	1.289	229	470
		Especialização (a distância)	-	-	-	3.453	4.645	6.485	381	2.415	1.007	766	-
TOTAL - Lato Sensu	1.199	1.076	694	4.389	6.100	8.297	2.242	3.307	2.296	995	470		
TOTAL GERAL	3.590	4.555	3.889	8.152	9.668	12.997	8.022	8.432	7.409	6.171	5.848		

Fontes: UFC em Números, 2003 a 2006. PingIFES, 2007 e 2010 matriculados. PRPPG, 2008 e 2009. SIGAA, 2011. PRPPG, 2016.

(1) Em 2008, existiam 20 cursos de especialização com turmas formadas e 32 cursos "Ativos" que não formaram turmas.

Em 2009, existiam 18 cursos de especialização com turmas formadas, sendo dois cursos a distância e 45 cursos ativos que não formaram turmas.

Em 2010, existiam 47 cursos de especialização com turmas formadas, sendo oito cursos a distância e 17 cursos ativos que não formaram turmas.

Em 2011, existiam 47 cursos de especialização com turmas formadas, sendo oito cursos a distância e 11 cursos ativos que não formaram turmas.

Em 2013, existiam 35 cursos de especialização com turmas formadas, sendo seis cursos a distância e 33 cursos ativos que não formaram turmas.

Em 2014, existiam 6 cursos de especialização com turmas formadas, sendo dois cursos a distância e 42 cursos ativos que não formaram turmas.

Observações: 1. De 2008 a 2009 foi usado o valor Máximo de matriculados do 1º e 2º semestre enviado pela PRPPG. 2.Total de alunos matriculados no doutorado, mestrado e especialização de 2003 a 2006 foi retirado da UFC em números. 3. O Total de alunos matriculados no mestrado inclui os alunos dos mestrados em Rede Nacional. 4.A Faculdade de Educação em 2006 não informou o número de alunos.

Gráfico 9.1 - EVOLUÇÃO DOS CURSOS STRICTO SENSU - 2003 A 2016

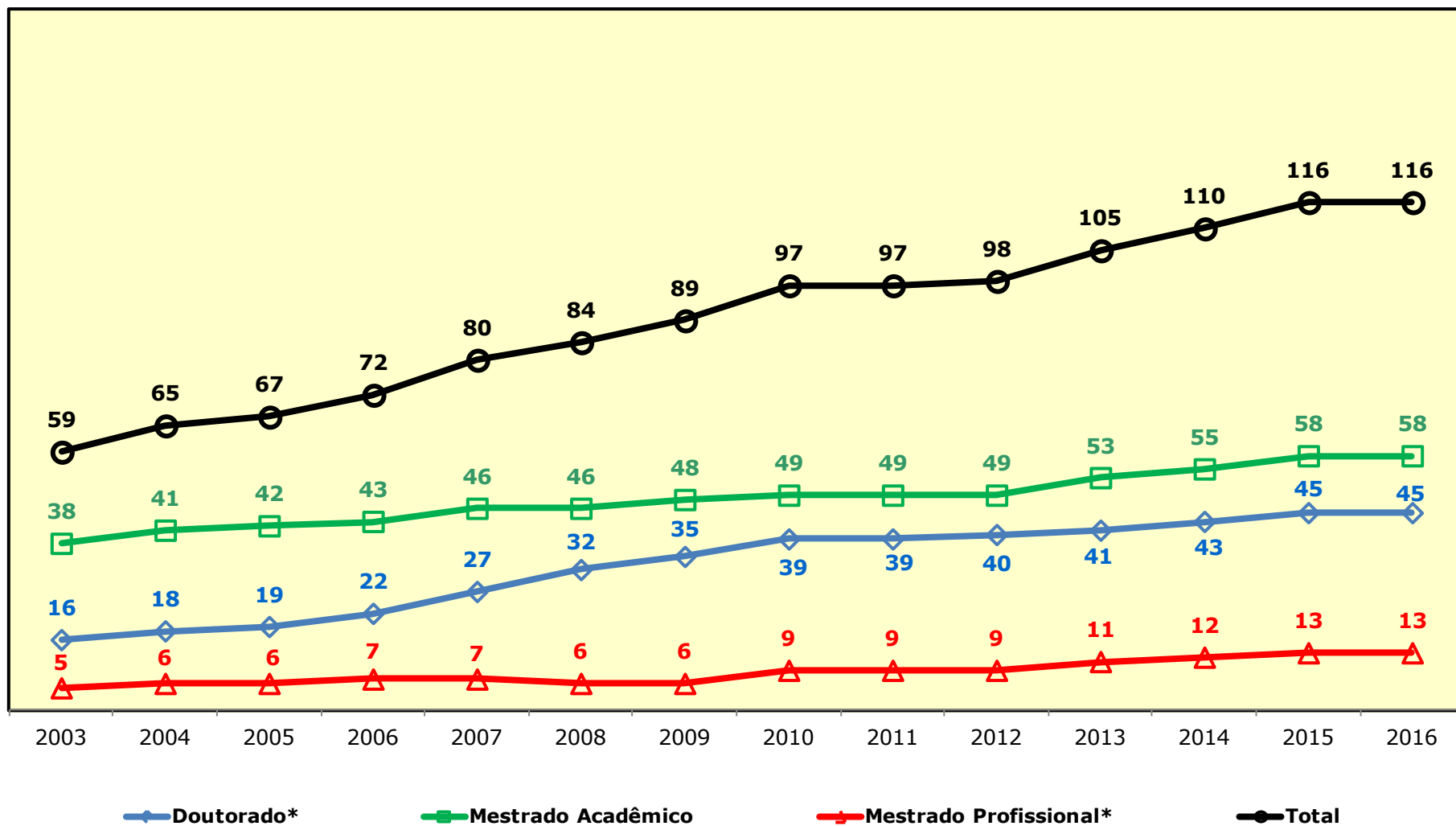

Fonte: Elaborado pela Coordenadoria de Planejamento e Gestão Estratégica - CPGE, 2016.
 (*) Inclui os cursos Interinstitucionais em rede (5 cursos de mestrado e 5 de doutorado).

Gráfico 9.2 - **PARTICIPAÇÃO DOS CURSOS STRICTO SENSU - 2016**

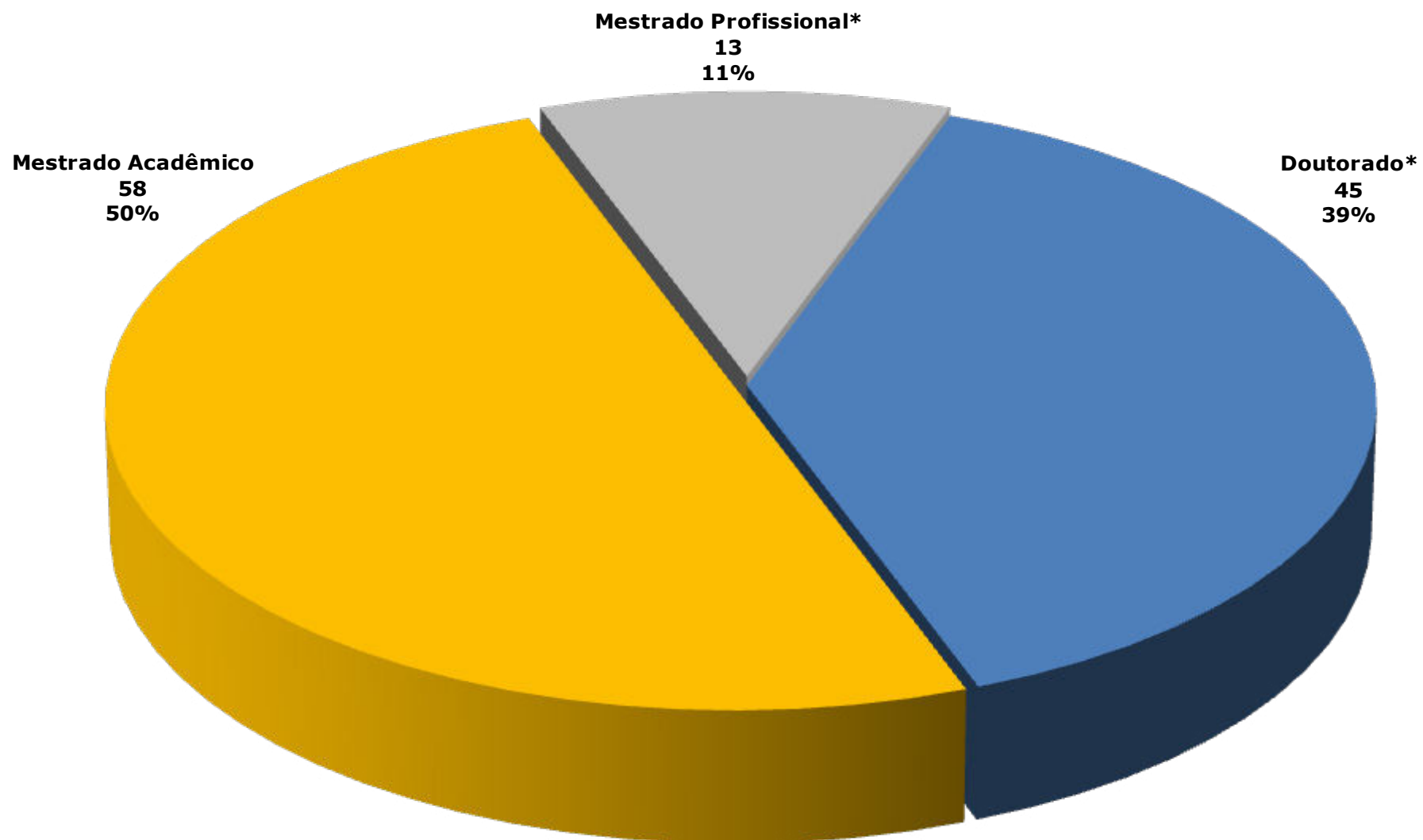

Fonte: Elaborado pela Coordenadoria de Planejamento e Gestão Estratégica - CPGE, 2016.
(*). Incluir os cursos Interinstitucionais em rede (5 cursos de mestrado e 5 de doutorado).

Gráfico 9.3 – PARTICIPAÇÃO DOS MATRICULADOS NOS CURSOS DE PÓS - GRADUAÇÃO – 2010 A 2016

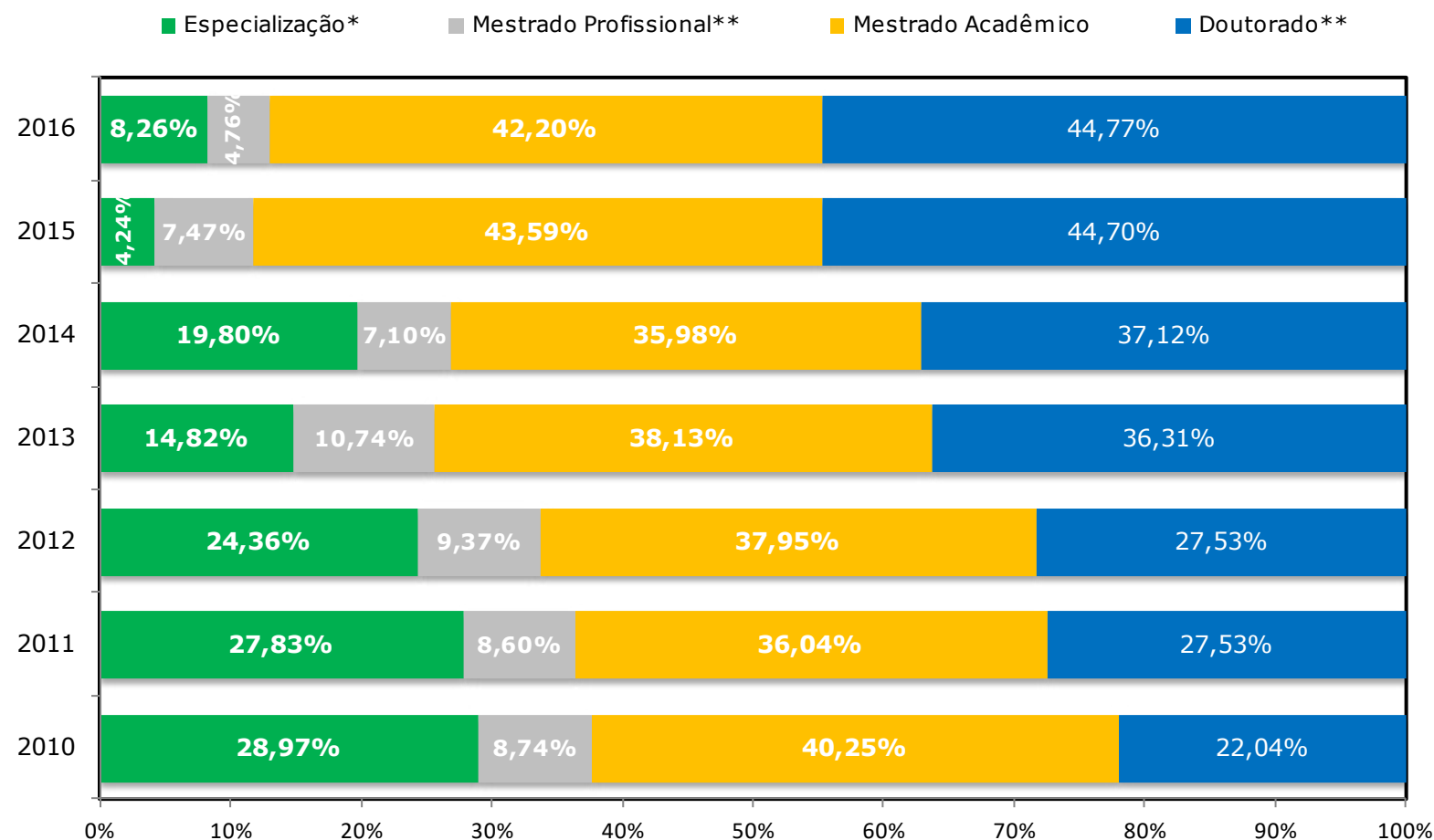

Fonte: Elaborado pela Coordenadoria de Planejamento e Gestão Estratégica-CPGE, 2016.

(*) Cursos Presenciais.

(**) Inclui os cursos Interinstitucionais em rede (5 cursos de mestrado e 5 de doutorado).

Tabela 9.5 - VAGAS OFERTADAS POR CURSOS – DOUTORADO - 2008 A 2016

UNIDADE ACADÊMICA/CURSO	2008	2009	2010	2011	2012	2013	2014	2015	2016
Centro de Ciências									
Bioquímica	12	15	21	19	20	31	23	22	18
Biotecnologia-RENORBIO-UECE/UFC/UFRPE/UFRN	-	-	-	100	150	35	22	33	48
Ciência da Computação	-	10	10	12	20	22	26	14	24
Ecologia e Recursos Naturais	9	16	8	14	16	14	18	24	16
Física	13	-	20	14	26	26	24	23	31
Geografia	-	9	10	11	16	25	13	39	16
Geologia	-	20	5	6	13	11	11	13	12
Matemática	-	-	-	10	20	16	27	43	46
Química	26	14	26	24	28	29	39	32	22
SUBTOTAL	60	84	100	210	309	209	203	243	233
Centro de Ciências Agrárias									
Agronomia-Fitotecnia	9	4	5	12	11	10	12	21	13
Agronomia-Ciência do Solo	-	-	-	10	9	10	8	33	4
Biotecnologia de Recursos Naturais	-	-	-	-	-	10	10	10	10
Ciência e Tecnologia de Alimentos	-	5	5	5	5	5	5	5	12
Engenharia Agrícola	10	11	12	12	13	17	26	21	8
Engenharia de Pesca	15	10	8	10	5	8	8	8	8
Zootecnia-Curso Interinstitucional-UFRPE/UFPB/UFC	14	14	-	22	13	17	12	13	18
SUBTOTAL	48	44	30	71	56	77	81	111	73
Centro de Humanidades									
História	-	-	10	10	10	10	10	10	10
Letras	-	-	-	8	1	41	24	14	16
Linguística	15	15	29	23	26	14	21	33	20
Psicologia	-	-	-	-	-	-	-	14	20
Sociologia	-	15	13	15	18	27	15	15	15
SUBTOTAL	15	30	52	56	55	92	70	86	81

Fonte: PRPPG, 2016.

Tabela 9.5 - VAGAS OFERTADAS POR CURSOS – DOUTORADO - 2008 A 2016

UNIDADE ACADÊMICA/CURSO	2008	2009	2010	2011	2012	2013	2014	2015	2016
Centro de Tecnologia									
Engenharia Civil-Recursos Hídricos e Saneamento	-	12	18	33	29	24	20	22	24
Engenharia de Teleinformática	-	-	25	28	22	38	27	23	28
Engenharia de Transportes	-	-	-	4	2	10	10	5	4
Engenharia e Ciência de Materiais	8	20	6	9	9	23	20	25	18
Engenharia Elétrica	10	30	15	6	11	21	19	8	15
Engenharia Química	5	5	15	10	15	12	10	15	14
SUBTOTAL	23	67	79	90	88	128	106	98	103
Faculdade de Educação									
Educação	31	39	60	58	68	49	58	71	59
SUBTOTAL	31	39	60	58	68	49	58	71	59
Faculdade de Direito									
Direito (Direito e Desenvolvimento)	-	-	-	4	4	4	-	8	9
SUBTOTAL	-	-	-	4	4	4	-	8	9
FEAACS									
Administração e Controladoria	-	-	-	-	-	-	-	8	10
Economia	10	10	18	20	13	10	11	12	12
SUBTOTAL	10	10	18	20	13	10	11	20	22
FFOE									
Ciências Farmacêuticas	-	6	6	4	16	12	8	15	10
Desenvolvimento e Inovação Tecnológica em Medicamentos-Associação-UFRN/UFPB/UFPE/UFC	-	-	9	26	4	6	-	8	4
Enfermagem	13	-	18	21	33	29	28	31	34
Odontologia	-	7	9	9	10	15	11	14	12
SUBTOTAL	13	13	42	60	63	62	47	68	60

Fonte: PRPPG, 2016.

Tabela 9.5 - VAGAS OFERTADAS POR CURSOS – DOUTORADO - 2008 A 2016

UNIDADE ACADÊMICA/CURSO	2008	2009	2010	2011	2012	2013	2014	2015	2016
Faculdade de Medicina									
Ciências Médicas	7	9	17	15	12	21	17	16	25
Ciências Morfofuncionais	-	-	-	-	-	-	9	6	6
Ciências Médico - Cirúrgicas	1	-	17	6	11	12	22	9	13
Farmacologia	16	19	20	29	31	26	20	22	18
Microbiologia Médica	-	8	8	6	9	12	14	18	19
Saúde Coletiva-Associação Ampla-UECE/UFC	12	-	25	31	8	11	44	-	-
Saúde Pública	-	-	-	-	-	-	-	12	36
SUBTOTAL	36	36	87	87	71	82	126	83	117
Instituto de Cultura e Arte									
Filosofia	-	-	-	-	20	12	12	12	12
SUBTOTAL	-	-	-	-	20	12	12	12	12
Instituto de Ciências do Mar									
Ciências Marinhas Tropicais	-	-	15	15	34	16	15	36	8
SUBTOTAL	-	-	15	15	34	16	15	36	8
PRPPG									
Desenvolvimento e Meio Ambiente - em Rede	-	-	14	10	12	6	84	12	6
SUBTOTAL	-	-	14	10	12	6	84	12	6
TOTAL	236	323	497	681	793	747	813	848	783

Fonte: PRPPG, 2016.

Tabela 9.6 - **INGRESSANTES POR CURSOS – DOUTORADO - 2007 A 2016**

UNIDADE ACADÊMICA/CURSO	2007	2008	2009	2010	2011	2012	2013	2014	2015	2016
Centro de Ciências										
Bioquímica	17	18	27	19	19	15	15	18	21	18
Biotecnologia-RENORBIO-UECE/UFC/UFRPE/UFRN	-	-	-	20	12	22	21	17	16	25
Ciências da Computação	4	8	11	10	12	16	18	25	14	24
Ecologia e Recursos Naturais	-	7	10	8	14	13	14	10	16	15
Física	11	21	13	26	15	23	22	10	18	20
Geografia	-	-	18	10	11	16	23	13	28	14
Geologia	-	-	6	13	6	12	8	10	6	10
Matemática	12	7	14	7	14	15	16	18	5	12
Química	13	24	12	26	24	28	28	27	27	22
SUBTOTAL	57	85	111	139	127	160	165	148	151	160
Centro de Ciências Agrárias										
Agronomia-Fitotecnia	8	9	6	7	8	10	10	11	19	12
Agronomia-Ciência do Solo	-	-	-	-	10	9	6	7	13	4
Biotecnologia de Recursos Naturais	-	-	-	-	-	-	9	2	6	10
Ciências e Tecnologia de Alimentos	-	-	6	5	5	5	5	5	5	10
Engenharia Agrícola	-	10	13	16	12	13	15	19	18	8
Engenharia de Pesca	13	11	4	3	6	5	7	5	4	5
Zootecnia-Curso Interinstitucional-UFRPE/UFPB/UFC	6	14	14	18	16	9	15	12	11	14
SUBTOTAL	27	44	43	49	57	51	67	61	76	63
Centro de Humanidades										
História	-	-	-	9	10	10	10	10	10	10
Letras	-	-	-	-	4	1	10	12	14	12
Linguística	19	12	15	45	21	23	14	16	23	15
Psicologia	-	-	-	-	-	-	-	-	14	15
Sociologia	18	19	12	12	9	15	25	13	15	15
SUBTOTAL	37	31	27	66	44	49	59	51	76	67

Fonte: PRPPG, 2016.

Tabela 9.6 - **INGRESSANTES POR CURSOS – DOUTORADO – 2007 A 2016**

UNIDADE ACADÊMICA/CURSO	2007	2008	2009	2010	2011	2012	2013	2014	2015	2016
Centro de Tecnologia										
Engenharia Civil-Recursos Hídricos e Saneamento	27	12	14	16	29	13	15	14	20	19
Engenharia de Teleinformática	25	20	21	7	17	15	28	25	17	20
Engenharia de Transportes	-	-	-	-	3	2	6	9	4	4
Engenharia e Ciência de Materiais	-	5	6	6	10	8	16	8	17	14
Engenharia Elétrica	8	8	11	8	4	11	16	14	5	14
Engenharia Química	-	6	10	11	10	13	11	11	15	12
SUBTOTAL	60	51	62	48	73	62	92	81	78	83
Faculdade de Educação										
Educação	59	40	38	59	55	63	46	52	61	49
SUBTOTAL	59	40	38	59	55	63	46	52	61	49
Faculdade de Direito										
Direito (Direito e Desenvolvimento)	-	-	-	-	4	4	4	-	8	9
SUBTOTAL	-	-	-	-	4	4	4	-	8	9
FEAACS										
Administração e Controladoria	-	-	-	-	-	-	-	-	8	10
Economia	13	9	8	13	13	13	8	10	11	8
SUBTOTAL	13	9	8	13	13	13	8	10	19	18
FFOE										
Ciências Farmacêuticas	-	-	-	6	4	16	10	6	11	8
Desenvolvimento e Inovação Tecnológica em Medicamentos-Associação-UFRN/UFPB/UFPE/UFC	-	-	-	9	6	1	6	2	7	4
Enfermagem	8	18	15	17	29	23	25	18	22	28
Odontologia	-	-	9	9	6	9	15	9	13	12
SUBTOTAL	8	18	24	41	45	49	56	35	53	52

Fonte: PRPPG, 2016.

Tabela 9.6 - **INGRESSANTES POR CURSOS – DOUTORADO - 2007 A 2016**

UNIDADE ACADÊMICA/CURSO	2007	2008	2009	2010	2011	2012	2013	2014	2015	2016
Faculdade de Medicina										
Ciências Médicas	16	5	4	10	8	12	14	8	15	19
Ciências Morfofuncionais	-	-	-	-	-	-	-	9	5	6
Ciências Médico - Cirúrgicas	14	1	7	14	6	11	5	15	8	10
Farmacologia	37	18	22	21	25	31	27	20	19	17
Microbiologia Médica	-	-	3	6	4	6	5	9	7	7
Saúde Coletiva-Associação Ampla-UECE/UFC	-	7	11	13	13	8	10	6	-	-
Saúde Pública	-	-	-	-	-	-	-	-	9	31
SUBTOTAL	67	31	47	64	56	68	61	67	63	90
Instituto de Cultura e Arte										
Filosofia	-	-	-	-	-	10	12	13	12	12
SUBTOTAL	-	-	-	-	-	10	12	13	12	12
Instituto de Ciências do Mar										
Ciências Marinhas Tropicais	-	15	17	13	14	28	13	14	13	7
SUBTOTAL	-	15	17	13	14	28	13	14	13	7
PRPPG										
Desenvolvimento e Meio Ambiente - em Rede	-	-	-	14	11	12	6	13	13	6
SUBTOTAL	-	-	-	14	11	12	6	13	13	6
TOTAL	328	324	377	506	499	569	589	545	623	616

Fonte: PRPPG, 2016.

Tabela 9.7 - MATRICULADOS POR CURSOS – DOUTORADO - 2008 A 2016

UNIDADE ACADÊMICA/CURSO	2008	2009	2010	2011	2012	2013	2014	2015	2016
Centro de Ciências									
Bioquímica	52	58	39	75	81	66	66	69	73
Biotecnologia-RENORBIO-UECE/UFC/UFRPE/UFRN	-	-	17	65	78	75	78	81	85
Ciências da Computação	20	27	25	35	46	54	69	74	90
Ecologia e Recursos Naturais	7	16	18	36	47	47	51	57	54
Física	52	60	55	84	99	89	79	80	86
Geografia	-	9	24	38	53	61	67	79	81
Geologia	-	6	13	25	37	40	44	44	46
Matemática	18	23	21	38	45	46	52	43	42
Química	65	71	50	87	106	109	116	125	126
SUBTOTAL	214	270	262	483	592	587	622	652	683
Centro de Ciências Agrárias									
Agronomia-Fitotecnia	28	29	24	31	35	39	41	49	48
Agronomia-Ciência do Solo	-	-	-	10	18	23	28	35	30
Biotecnologia de Recursos Naturais	-	-	-	-	-	9	11	16	26
Ciências e Tecnologia de Alimentos	-	4	5	15	20	19	19	21	27
Engenharia Agrícola	10	21	24	48	57	59	68	66	59
Engenharia de Pesca	23	26	23	25	24	25	25	25	24
Zootecnia-Curso Interinstitucional-UFRPE/UFPB/UFC	30	39	30	55	61	53	57	53	56
SUBTOTAL	91	119	106	184	215	227	249	265	270
Centro de Humanidades									
História	-	-	8	20	30	39	45	44	50
Letras	-	-	-	4	5	15	26	40	49
Linguística	57	61	67	95	109	103	84	80	75
Psicologia	-	-	-	-	-	-	-	14	29
Sociologia	86	77	62	52	58	67	71	72	71
SUBTOTAL	143	138	137	171	202	224	226	250	274

Fonte: PRPPG, 2016.

Tabela 9.7 - MATRICULADOS POR CURSOS – DOUTORADO - 2008 A 2016

UNIDADE ACADÊMICA/CURSO	2008	2009	2010	2011	2012	2013	2014	2015	2016
Centro de Tecnologia									
Engenharia Civil-Recursos Hídricos e Saneamento Ambiental	64	67	66	85	91	78	78	79	78
Engenharia de Teleinformática	56	63	51	75	80	74	83	84	85
Engenharia de Transportes	-	-	-	3	5	11	20	20	21
Engenharia e Ciência de Materiais	11	18	13	27	32	38	41	47	46
Engenharia Elétrica	9	19	14	31	39	43	49	44	48
Engenharia Química	6	13	8	38	50	46	49	50	56
SUBTOTAL	146	180	152	259	297	290	320	324	334
Faculdade de Educação									
Educação	159	169	188	227	253	235	233	228	242
SUBTOTAL	159	169	188	227	253	235	233	228	242
Faculdade de Direito									
Direito (Direito e Desenvolvimento)	-	-	4	4	8	11	11	19	25
SUBTOTAL	-	-	4	4	8	11	11	19	25
FEAACS									
Administração e Controladoria	-	-	-	-	-	-	-	7	17
Economia	17	30	24	39	48	42	43	48	39
SUBTOTAL	17	30	24	39	48	42	43	55	56
FFOE									
Ciências Farmacêuticas	-	-	3	10	26	36	40	45	48
Desenvolvimento e Inovação Tecnológica em Medicamentos-Associação-UFRN/UFPB/UFPE/UFC	-	-	5	15	14	19	17	19	19
Enfermagem	46	48	40	63	76	77	74	69	76
Odontologia	-	8	7	21	29	36	40	43	51
SUBTOTAL	46	56	55	109	145	168	171	176	194

Fonte: PRPPG, 2016.

Tabela 9.7 - **MATRICULADOS POR CURSOS – DOUTORADO - 2008 A 2016**

UNIDADE ACADÊMICA/CURSO	2008	2009	2010	2011	2012	2013	2014	2015	2016
Faculdade de Medicina									
Ciências Médicas	35	37	23	36	42	44	47	54	64
Ciências Médico - Cirúrgicas	22	25	24	35	43	40	47	46	45
Ciências Morfofuncionais	-	-	-	-	-	-	9	14	19
Farmacologia	102	106	70	114	127	115	116	107	106
Microbiologia Médica	-	2	4	13	17	18	22	20	23
Saúde Coletiva-Associação Ampla-UECE/UFC	7	18	24	41	48	47	44	31	12
Saúde Pública	-	-	-	-	-	-	-	9	39
SUBTOTAL	166	188	145	239	277	264	285	281	308
Instituto de Cultura e Arte									
Filosofia	-	-	-	-	10	20	31	43	55
SUBTOTAL	-	-	-	-	10	20	31	43	55
Instituto de Ciências do Mar									
Ciências Marinhas Tropicais	12	29	27	54	82	77	76	72	62
SUBTOTAL	12	29	27	54	82	77	76	72	62
PRPPG									
Desenvolvimento e Meio Ambiente - em Rede	-	-	11	24	35	40	42	51	44
SUBTOTAL	-	-	11	24	35	40	42	51	44
TOTAL	994	1.179	1.111	1.793	2.164	2.185	2.309	2.416	2.547

Fonte: PRPPG, 2016.

Tabela 9.8 - **CONCLUDENTES POR CURSOS – DOUTORADO - 2007 A 2016**

UNIDADE ACADÊMICA/CURSO	2007	2008	2009	2010	2011	2012	2013	2014	2015	2016
Centro de Ciências										
Bioquímica	15	12	8	3	9	18	10	20	13	17
Biologia-RENORBIO (UECE/UFC/UFRPE/UFRN)	-	-	-	3	15	13	12	14	9	19
Ciências da Computação	-	-	-	2	2	6	5	5	4	8
Ecologia e Recursos Naturais	-	-	-	-	-	4	4	4	12	8
Física	3	12	10	7	13	17	14	18	11	11
Geografia	-	-	-	-	1	9	11	10	10	14
Geologia	-	-	-	-	-	1	3	6	10	6
Matemática	5	4	1	-	5	8	2	7	9	9
Química	-	-	17	8	15	14	14	18	14	16
SUBTOTAL	23	28	36	23	60	90	75	102	92	108
Centro de Ciências Agrárias										
Agronomia - Fitotecnia	11	5	4	7	8	5	3	8	6	14
Agronomia - Ciência do Solo	-	-	-	-	-	-	-	1	5	7
Biologia de Recursos Naturais	-	-	-	-	-	-	-	-	-	-
Ciências e Tecnologia de Alimentos	-	-	-	-	-	1	6	5	3	5
Engenharia Agrícola	-	-	-	-	4	8	7	9	16	11
Engenharia de Pesca	-	-	1	3	5	5	4	5	3	7
Zootecnia Integrado - UFRPE/UFPB/UFC	3	4	5	6	5	8	13	13	13	5
SUBTOTAL	14	9	10	16	22	27	33	41	46	49
Centro de Humanidades										
História	-	-	-	-	-	-	-	5	12	3
Letras	-	-	-	-	-	-	-	-	1	4
Linguística	10	8	17	7	13	9	22	35	21	21
Sociologia	8	5	15	15	10	10	7	6	12	22
Psicologia	-	-	-	-	-	-	-	-	-	-
SUBTOTAL	18	13	32	22	23	19	29	46	46	50

Fonte: PRPPG, 2016.

Tabela 9.8 - **CONCLUDENTES POR CURSOS – DOUTORADO - 2007 A 2016**

UNIDADE ACADÊMICA/CURSO	2007	2008	2009	2010	2011	2012	2013	2014	2015	2016
Centro de Tecnologia										
Engenharia Civil-Recursos Hídricos e Saneamento Ambiental	7	10	6	4	10	14	7	16	18	17
Engenharia de Teleinformática	3	2	-	5	15	15	9	11	13	11
Engenharia de Transportes	-	-	-	-	-	-	-	-	2	4
Engenharia e Ciências de Materiais	-	-	-	2	4	1	5	6	8	4
Engenharia Elétrica	-	-	-	-	1	6	5	2	4	4
Engenharia Química	-	-	-	-	-	4	10	14	8	5
SUBTOTAL	10	12	6	11	30	40	36	49	53	45
Faculdade de Educação										
Educação	29	12	31	21	42	37	32	61	50	55
SUBTOTAL	29	12	31	21	42	37	32	61	50	55
Faculdade de Direito										
Direito (Direito e Desenvolvimento)	-	-	-	-	-	-	1	-	1	6
SUBTOTAL	-	-	-	-	-	-	1	-	1	6
FEAACS										
Administração e Controladoria	-	-	-	-	-	-	-	-	-	-
Economia	2	1	5	5	5	4	5	7	4	11
SUBTOTAL	2	1	5	5	5	4	5	7	4	11

Fonte: PRPPG, 2016.

Tabela 9.8 - **CONCLUDENTES POR CURSOS – DOUTORADO - 2007 A 2016**

UNIDADE ACADÊMICA/CURSO	2007	2008	2009	2010	2011	2012	2013	2014	2015	2016
Faculdade de Farmácia, Odontologia e Enfermagem										
Ciências Farmacêuticas	-	-	-	-	-	-	-	3	4	3
Enfermagem	10	15	10	7	20	11	13	22	21	25
Desenvolvimento e Inovação Tecnológica em Medicamentos-Associação Ampla (UFRN/UFPB/UFPE/UFC)	-	-	-	-	-	-	1	3	4	3
Odontologia	-	-	-	-	1	5	3	8	8	7
SUBTOTAL	10	15	10	7	21	16	17	36	37	38
Faculdade de Medicina										
Ciências Médicas	2	3	9	6	9	10	3	5	10	10
Ciências Médico - Cirúrgicas	3	2	4	4	3	4	3	8	9	8
Ciências Morfofuncionais	-	-	-	-	-	-	-	-	-	-
Farmacologia	12	14	20	16	13	27	13	16	20	18
Microbiologia Médica	-	-	-	-	2	2	3	2	5	4
Saúde Coletiva-Curso Associação Ampla UECE/UFC	-	-	1	-	2	7	8	10	15	7
Saúde Pública	-	-	-	-	-	-	-	-	-	1
SUBTOTAL	17	19	34	26	29	50	30	41	59	48
Instituto de Cultura e Arte										
Filosofia	-	-	-	-	-	-	-	1	-	2
SUBTOTAL	-	-	-	-	-	-	-	1	-	2
Instituto de Ciências do Mar										
Ciências Marinhas Tropicais	-	-	-	-	-	10	9	15	9	16
SUBTOTAL	-	-	-	-	-	10	9	15	9	16
PRPPG										
Desenvolvimento e Meio Ambiente - em Rede	-	-	-	-	-	-	2	10	7	10
SUBTOTAL	-	-	-	-	-	-	2	10	7	10
TOTAL	123	109	164	131	232	293	269	409	404	438

Fonte: PRPPG, 2016.

Tabela 9.9 - **VAGAS OFERTADAS POR CURSOS - MESTRADOS ACADÊMICO E PROFISSIONAL - 2008 A 2016**

UNIDADE ACADÊMICA/CURSO	NÍVEL¹	2008	2009	2010	2011	2012	2013	2014	2015	2016
Centro de Ciências										
Bioquímica	ME	15	17	23	22	29	32	29	15	29
Ciência da Computação	ME	-	21	-	29	40	40	33	34	35
Ecologia e Recursos Naturais	ME	16	16	16	20	20	20	20	20	21
Ensino de Ciências e Matemática - Profissional	MP	20	-	-	19	20	24	20	20	20
Ensino de Física - Profissional em Rede Nacional	MP	-	-	-	-	-	-	-	15	15
Física	ME	20	-	25	14	27	28	27	23	31
Geografia	ME	15	-	16	15	14	15	17	17	17
Geologia	ME	11	20	15	12	26	14	16	13	17
Matemática	ME	-	-	20	20	20	25	22	35	30
Matemática - Profissional em Rede Nacional	MP	-	-	-	30	80	60	30	33	36
Modelagem e Métodos Quantitativos	ME	-	-	-	-	-	-	-	-	15
Química*	ME	26	16	32	64	46	69	57	43	39
SUBTOTAL		123	90	147	245	322	327	271	268	305
Centro de Ciências Agrárias										
Agronomia - Fitotecnia	ME	11	10	3	22	18	23	20	24	15
Agronomia - Ciência dos Solos e Nutrição de Plantas	ME	18	19	24	18	25	23	33	73	17
Avaliação de Políticas Públicas - PPGAPP	ME	-	-	-	-	-	-	-	-	15
Avaliação de Políticas Públicas - Profissional	MP	30	-	-	30	25	-	25	26	-
Biotecnologia de Recursos Naturais	ME	-	-	-	-	-	10	15	10	10
Economia Rural	ME	15	15	12	17	17	20	35	20	22
Engenharia Agrícola	ME	25	10	14	23	29	31	34	39	17
Engenharia de Pesca	ME	15	15	15	15	15	15	12	12	12
Ciência e Tecnologia de Alimentos	ME	20	11	35	18	15	25	18	18	20
Zootecnia	ME	25	25	13	38	40	40	29	32	21
SUBTOTAL		159	105	116	181	184	187	221	254	149
Centro de Humanidades										
Ciência da Informação	ME	-	-	-	-	-	-	-	-	10
Estudo da Tradução	ME	-	-	-	-	-	-	12	12	12
História	ME	15	15	15	15	15	15	15	15	15
Letras	ME	-	62	73	87	12	61	32	25	24
Letras - Profissional em Rede Nacional	MP	-	-	-	-	-	10	15	-	15
Linguística	ME	24	25	30	27	27	22	21	18	26
Psicologia	ME	27	47	22	21	24	29	22	28	27
Sociologia	ME	-	20	20	20	27	20	20	20	20
SUBTOTAL		66	169	160	170	105	157	137	118	149

Fonte: PRPPG, 2016.

(1) PME - Mestrado; MP - Mestrado Profissional. (*) 2008 inclui alunos dos cursos de Química Orgânica e Inorgânica, ambos extintos.

Tabela 9.9 - VAGAS OFERTADAS POR CURSOS - MESTRADOS ACADÊMICO E PROFISSIONAL - 2008 A 2016

UNIDADE ACADÊMICA/CURSO	NÍVEL ¹	2008	2009	2010	2011	2012	2013	2014	2015	2016
Centro de Tecnologia										
Arquitetura e Urbanismo e Design	ME	-	-	-	-	-	-	-	10	10
Engenharia Civil-Recursos Hídricos e Saneamento Ambiental	ME	-	30	13	46	66	36	41	33	37
Engenharia Civil-Estruturas e Construção Civil	ME	12	14	12	20	26	20	30	29	28
Engenharia de Teleinformática	ME	-	-	40	72	77	41	34	34	25
Engenharia de Transportes	ME	20	-	24	24	24	24	36	18	22
Engenharia e Ciência de Materiais	ME	20	20	13	30	25	17	21	25	19
Engenharia Elétrica	ME	20	40	35	34	39	38	37	29	43
Engenharia Mecânica	ME	15	25	15	15	15	15	15	16	16
Engenharia Química	ME	15	15	22	20	21	20	20	25	25
Gestão de Recursos Hídricos - Profissional	MP	-	-	-	35	42	35	-	-	-
SUBTOTAL		102	144	174	296	335	246	234	219	225
Faculdade de Educação										
Educação	ME	44	45	91	74	69	68	72	80	71
SUBTOTAL		44	45	91	74	69	68	72	80	71
Faculdade de Direito										
Direito	ME	20	20	25	26	25	25	25	25	35
SUBTOTAL		20	20	25	26	25	25	25	25	35
FEAACS										
Administração e Controladoria	ME	-	36	20	13	20	16	18	18	20
Administração e Controladoria - Profissional	MP	60	-	-	40	60	51	-	24	40
Economia - Profissional	MP	40	-	-	70	116	86	-	72	45
Economia	ME	15	15	18	20	12	20	20	20	14
SUBTOTAL		115	51	38	143	208	173	38	134	119
FFOE										
Ciências Farmacêuticas	ME	-	10	10	10	21	12	12	24	13
Enfermagem	ME	18	-	27	47	34	35	39	24	32
Odontologia	ME	16	12	18	19	24	22	16	16	19
Saúde da Família - Profissional em Rede	MP	-	-	-	-	20	-	20	1	-
SUBTOTAL		34	22	55	76	99	69	87	65	64

Fonte: Plataforma de Integração de Dados das Instituições Federais de Ensino Superior – PINGIFES, 2007. PRPPG, 2016.

(1) ME - Mestrado; MP - Mestrado Profissional.

Tabela 9.9 - **VAGAS OFERTADAS POR CURSOS - MESTRADOS ACADÊMICO E PROFISSIONAL - 2008 A 2016**

UNIDADE ACADÊMICA/CURSO	NÍVEL ¹	2008	2009	2010	2011	2012	2013	2014	2015	2016
Faculdade de Medicina										
Ciências Médicas	ME	15	9	21	28	17	18	20	18	31
Ciências Morfofuncionais	ME	-	-	-	-	-	-	6	9	9
Ciências Médico-Cirúrgicas	ME	24	-	37	23	23	16	31	23	16
Farmacologia	ME	20	27	28	32	28	27	35	35	30
Farmacologia Clínica - Profissional	MP	-	-	-	30	-	35	12	10	-
Microbiologia Médica	ME	11	15	12	15	16	17	19	22	25
Patologia	ME	15	17	25	30	18	22	47	27	29
Saúde da Mulher e da Criança - Profissional	MP	-	-	-	-	-	-	-	-	16
Saúde Pública	ME	24	30	30	33	40	48	37	30	28
SUBTOTAL		109	98	153	191	142	183	207	174	184
Instituto de Cultura e Arte										
Artes	ME	-	-	-	-	-	10	10	10	16
Artes ProfArtes - Profissional (Em Rede)	MP	-	-	-	-	-	-	15	-	14
Comunicação	ME	10	21	10	12	14	20	22	24	21
Filosofia	ME	15	15	17	20	23	20	20	20	21
SUBTOTAL		25	36	27	32	37	50	67	54	72
Instituto de Ciências do Mar										
Ciências Marinhas Tropicais	ME	-	-	20	20	26	20	21	52	12
SUBTOTAL		-	-	20	20	26	20	21	52	12
Campus de Sobral										
Biotecnologia	ME	10	13	14	20	12	18	22	8	15
Ciência da Saúde	ME	-	-	-	-	-	11	16	10	10
Engenharia Elétrica e de Computação	ME	-	-	-	-	-	10	10	14	11
Saúde da Família	ME	-	12	15	15	15	15	15	18	18
SUBTOTAL		10	25	29	35	27	54	63	50	54
PRPPG										
Desenvolvimento e Meio Ambiente	ME	-	-	20	29	20	15	38	51	20
Logística e Pesquisa Operacional	ME	18	43	25	20	17	20	20	-	-
Políticas Públicas e Gestão da Educação Superior - Profissional	MP	-	-	-	20	30	21	62	20	20
SUBTOTAL		18	43	45	69	67	56	120	71	40
TOTAL GERAL		825	848	1.080	1.578	1.666	1.635	1.563	1.564	1.479

Fonte: PRPPG, 2016.

(1) ME - Mestrado; MP - Mestrado Profissional.

Tabela 9.10 - **INGRESSANTES POR CURSOS - MESTRADOS ACADÊMICO E PROFISSIONAL - 2007 A 2016**

UNIDADE ACADÊMICA/CURSO	NÍVEL¹	2007	2008	2009	2010	2011	2012	2013	2014	2015	2016
Centro de Ciências											
Bioquímica	ME	15	19	33	26	22	20	25	29	10	22
Ciência da Computação	ME	19	21	24	32	29	33	34	33	35	34
Ecologia e Recursos Naturais	ME	-	16	13	15	18	15	20	19	16	21
Ensino de Ciências e Matemática - Profissional	MP	-	20	20	19	19	20	18	20	-	20
Ensino de Física - Profissional em Rede Nacional	MP	-	-	-	-	-	-	-	-	15	15
Física	ME	11	22	7	22	16	14	11	20	17	21
Geografia	ME	19	14	14	11	15	14	15	17	13	16
Geologia	ME	20	12	10	16	6	15	13	14	13	17
Matemática	ME	18	21	22	20	19	14	16	17	16	20
Matemática - Profissional em Rede Nacional	MP	-	-	22	-	30	80	60	30	31	36
Modelagem e Métodos Quantitativos	ME	-	-	-	-	-	-	-	-	-	12
Química*	ME	31	32	-	43	55	46	48	56	29	39
SUBTOTAL		133	177	165	204	229	271	260	255	195	273
Centro de Ciências Agrárias											
Agronomia - Fitotecnia	ME	10	9	13	14	16	15	21	16	22	14
Agronomia - Ciência dos Solos e Nutrição de Plantas	ME	14	17	16	30	18	22	16	17	22	15
Avaliação de Políticas Públicas - PPGAP	ME	-	-	-	-	-	-	-	-	-	15
Avaliação de Políticas Públicas - Profissional	MP	-	26	23	29	30	25	-	-	26	-
Biotecnologia de Recursos Naturais	ME	-	-	-	-	-	-	9	6	8	6
Ciência e Tecnologia de Alimentos	ME	35	18	12	17	19	15	25	18	18	20
Economia Rural	ME	16	16	12	12	16	17	20	12	24	21
Engenharia Agrícola	ME	13	19	17	21	22	27	22	17	31	17
Engenharia de Pesca	ME	14	13	7	7	7	15	12	8	12	12
Zootecnia	ME	20	19	21	19	22	19	27	21	23	21
SUBTOTAL		122	137	121	149	150	155	152	115	186	141
Centro de Humanidades											
Ciência da Informação	ME	-	-	-	-	-	-	-	-	-	10
Estudo da Tradução	ME	-	-	-	-	-	-	-	12	12	12
História	ME	15	17	16	-	10	15	14	15	15	14
Letras	ME	29	13	24	9	20	12	27	11	17	16
Letras - Profissional em Rede Nacional	MP	-	-	-	-	-	-	10	15	-	15
Linguística	ME	37	27	25	16	20	20	20	21	16	24
Psicologia	ME	21	18	23	22	21	24	28	23	28	26
Sociologia	ME	23	22	18	22	20	27	19	17	15	14
SUBTOTAL		125	97	106	69	91	98	118	114	103	131

Fonte: PRPPG, 2016.

(1) ME - Mestrado; MP - Mestrado Profissional. (*) De 2007 a 2008 inclui alunos dos cursos de Química Orgânica e inorgânica, ambos extintos.

Tabela 9.10 - **INGRESSANTES POR CURSOS - MESTRADOS ACADÊMICO E PROFISSIONAL - 2007 A 2016**

UNIDADE ACADÊMICA/CURSO	NÍVEL¹	2007	2008	2009	2010	2011	2012	2013	2014	2015	2016
Centro de Tecnologia											
Arquitetura e Urbanismo e Design	ME	-	-	-	-	-	-	-	-	10	10
Engenharia Civil-Recursos Hídricos e Saneamento Ambiental	ME	29	20	28	10	37	38	26	30	22	34
Engenharia Civil-Estruturas e Construção Civil	ME	-	11	13	14	15	19	19	30	25	27
Engenharia de Teleinformática	ME	25	37	39	11	31	26	11	23	20	21
Engenharia de Transportes	ME	16	18	20	10	20	11	11	23	15	21
Engenharia e Ciência de Materiais	ME	11	12	11	14	27	19	16	20	25	19
Engenharia Elétrica	ME	45	38	31	12	25	35	38	37	22	31
Engenharia Mecânica	ME	6	6	6	34	12	15	10	15	16	16
Engenharia Química	ME	19	19	15	12	18	21	20	21	26	25
Gestão de Recursos Hídricos - Profissional	MP	-	-	-	23	34	42	-	-	-	-
SUBTOTAL		151	161	163	140	219	226	151	199	181	204
Faculdade de Educação											
Educação	ME	46	44	45	85	64	63	59	71	76	67
SUBTOTAL		46	44	45	85	64	63	59	71	76	67
Faculdade de Direito											
Direito	ME	18	20	22	23	26	25	25	23	25	35
SUBTOTAL		18	20	22	23	26	25	25	23	25	35
FEAACS											
Administração e Controladoria	ME	-	-	16	20	13	16	16	18	20	20
Administração e Controladoria - Profissional	MP	57	60	39	33	31	57	41	-	25	29
Economia - Profissional	MP	63	108	64	112	69	107	86	-	74	45
Economia	ME	11	11	13	18	14	12	14	12	18	14
SUBTOTAL		131	179	132	183	127	192	157	30	137	108
FFOE											
Ciências Farmacêuticas	ME	16	-	1	8	10	15	10	10	14	11
Enfermagem	ME	2	20	23	27	37	34	32	38	24	30
Odontologia	ME	26	16	7	13	19	22	19	16	16	19
Saúde da Família - Profissional em Rede	MP	-	-	-	-	-	20	-	20	1	-
SUBTOTAL		44	36	31	48	66	91	61	84	55	60

Fonte: PRPPG, 2016. (1) ME - Mestrado; MP - Mestrado Profissional.

Tabela 9.10 - **INGRESSANTES POR CURSOS - MESTRADOS ACADÊMICO E PROFISSIONAL - 2007 A 2016**

UNIDADE ACADÊMICA/CURSO	NÍVEL¹	2007	2008	2009	2010	2011	2012	2013	2014	2015	2016
Faculdade de Medicina											
Ciências Médicas	ME	-	11	9	14	19	17	17	17	12	28
Ciências Morfofuncionais	ME	-	-	-	-	-	-	-	6	9	9
Ciências Médico - Cirúrgicas	ME	19	24	16	25	23	23	12	21	16	16
Farmacologia	ME	36	20	27	25	30	28	23	15	27	19
Farmacologia Clínica - Profissional	MP	7	20	16	36	22	-	27	-	8	-
Microbiologia Médica	ME	10	10	9	12	10	12	9	9	12	9
Patologia	ME	14	10	44	16	21	18	16	18	11	20
Saúde Pública	ME	45	24	29	28	36	40	22	28	22	22
Saúde da Mulher e da Criança - Profissional	MP	-	-	-	-	-	-	-	-	-	16
Toco - Ginecologia (extinto)	ME	19	-	-	-	-	-	-	-	-	-
SUBTOTAL		150	119	150	156	161	138	126	114	117	139
Instituto de Cultura e Arte											
Artes	ME	-	-	-	-	-	-	10	10	10	16
Artes - ProfArtes - Profissional em Rede	MP	-	-	-	-	-	-	-	14	-	13
Comunicação	ME	-	10	10	10	11	14	20	20	22	19
Filosofia	ME	19	15	14	13	19	23	20	20	20	21
SUBTOTAL		19	25	24	23	30	37	50	64	52	69
Instituto de Ciências do Mar											
Ciências Marinhas Tropicais	ME	18	19	14	14	21	19	14	15	20	12
SUBTOTAL		18	19	14	14	21	19	14	15	20	12
Campus de Sobral											
Biotechnology	ME	-	12	12	15	16	12	18	11	8	15
Ciências da Saúde	ME	-	-	-	-	-	-	11	9	6	10
Engenharia Elétrica e de Computação	ME	-	-	-	-	-	-	10	10	14	11
Saúde da Família	ME	-	-	-	12	18	15	15	15	18	18
SUBTOTAL		-	12	12	27	34	27	54	45	46	54
PRPPG											
Desenvolvimento e Meio Ambiente	ME	20	21	19	19	29	17	15	18	25	18
Logística e Pesquisa Operacional	ME	16	17	18	23	12	17	20	15	-	-
Políticas Públicas e Gestão da Educação Superior - Profissional	MP	26	15	15	15	20	30	21	12	17	17
Tecnologia da Informação - EAD (extinto)	MP	8	-	-	-	-	-	-	-	-	-
SUBTOTAL		70	53	52	57	61	64	56	45	42	35
TOTAL GERAL		1.027	1.079	1.037	1.178	1.299	1.424	1.303	1.174	1.235	1.328

Fonte: PRPPG, 2016. (1) ME - Mestrado; MP - Mestrado Profissional.

Tabela 9.11 - MATRICULADOS POR CURSOS - MESTRADOS ACADÊMICO E PROFISSIONAL - 2007 A 2016

UNIDADE ACADÊMICA/CURSO	NÍVEL ¹	2007	2008	2009	2010	2011	2012	2013	2014	2015	2016
Centro de Ciências											
Bioquímica	ME	41	35	50	60	52	59	47	52	40	38
Ciência da Computação	ME	49	42	57	54	67	89	54	49	54	69
Ecologia e Recursos Naturais	ME	-	16	28	39	37	46	32	40	40	40
Ensino de Ciências e Matemática - Profissional	MP	-	20	20	47	58	60	49	56	29	36
Ensino de Física - Profissional em Rede Nacional	MP	-	-	-	-	-	-	-	-	15	30
Física	ME	36	34	35	41	41	47	26	32	35	38
Geografia	ME	45	27	25	25	39	44	44	43	37	41
Geologia	ME	46	28	37	32	24	34	30	35	37	40
Matemática	ME	55	36	38	50	42	41	34	28	30	32
Matemática - Profissional em Rede Nacional	MP	-	-	-	-	30	110	117	84	57	64
Modelagem e Métodos Quantitativos	ME	-	-	-	-	-	-	-	-	-	7
Química*	ME	73	53	58	67	96	122	111	119	115	84
SUBTOTAL		345	291	348	415	486	652	544	538	489	519
Centro de Ciências Agrárias											
Agronomia - Fitotecnia	ME	53	22	24	25	40	43	41	44	49	37
Agronomia - Ciência dos Solos e Nutrição de Plantas	ME	38	32	33	38	46	62	41	44	44	38
Avaliação de Políticas Públicas - PPGAPP	ME	-	-	-	-	-	-	-	-	-	15
Avaliação de Políticas Públicas - Profissional	MP	39	25	53	48	61	84	52	23	37	24
Biotecnologia de Recursos Naturais	ME	-	-	-	-	-	-	9	15	21	13
Ciência e Tecnologia de Alimentos	ME	83	42	12	34	37	45	44	53	53	46
Economia Rural	ME	38	32	42	28	31	42	30	30	33	37
Engenharia Agrícola	ME	29	44	41	44	49	73	56	54	53	54
Engenharia de Pesca	ME	37	27	31	22	16	27	26	23	23	23
Zootecnia	ME	44	41	55	55	57	63	53	58	58	55
SUBTOTAL		361	265	291	294	337	439	352	344	371	342
Centro de Humanidades											
Ciência da Informação	ME	-	-	-	-	-	-	-	-	-	10
Estudo da Tradução	ME	-	-	-	-	-	-	-	12	24	33
História	ME	59	30	46	16	25	34	31	32	37	36
Letras	ME	72	49	50	31	59	53	43	43	47	41
Letras - Profissional em Rede Nacional	MP	-	-	-	-	-	-	10	25	22	30
Linguística	ME	76	65	81	63	44	48	42	41	42	38
Psicologia	ME	53	46	61	53	50	66	57	53	59	63
Sociologia	ME	76	60	63	45	50	67	55	54	40	37
SUBTOTAL		336	250	301	208	228	268	238	260	271	288

Fonte: PRPPG, 2016. (1) ME - Mestrado; MP - Mestrado Profissional. (*) De 2007 a 2008 inclui alunos dos cursos de Química Orgânica e inorgânica, ambos extintos.

Tabela 9.11 - MATRICULADOS POR CURSOS - MESTRADOS ACADÊMICO E PROFISSIONAL - 2007 A 2016

UNIDADE ACADÊMICA/CURSO	NÍVEL ¹	2007	2008	2009	2010	2011	2012	2013	2014	2015	2016
Centro de Tecnologia											
Arquitetura e Urbanismo e Design	ME	-	-	-	-	-	-	-	-	10	20
Engenharia Civil-Recursos Hídricos e Saneamento Ambiental	ME	82	59	64	27	72	89	63	67	47	62
Engenharia Civil-Estruturas e Construção Civil	ME	-	11	22	41	33	45	41	47	49	59
Engenharia de Teleinformática	ME	93	54	72	20	67	72	43	38	44	41
Engenharia de Transportes	ME	43	32	45	57	42	34	27	36	39	50
Engenharia e Ciência de Materiais	ME	30	27	23	36	34	48	40	30	29	26
Engenharia Elétrica	ME	64	54	60	23	74	82	65	61	53	56
Engenharia Mecânica	ME	6	11	17	74	20	33	27	28	30	33
Engenharia Química	ME	37	30	41	13	40	54	36	38	47	53
Gestão de Recursos Hídricos - Profissional	MP	-	-	-	31	34	34	33	7	-	-
SUBTOTAL		355	278	344	322	416	491	375	352	348	400
Faculdade de Educação											
Educação	ME	127	115	95	161	193	205	163	155	169	169
SUBTOTAL		127	115	95	161	193	205	163	155	169	169
Faculdade de Direito											
Direito	ME	69	45	52	57	63	68	47	49	52	58
SUBTOTAL		69	45	52	57	63	68	47	49	52	58
FEAACS											
Administração e Controladoria	ME	-	-	16	29	40	46	36	34	40	42
Administração e Controladoria - Profissional	MP	184	170	193	49	74	112	108	63	42	48
Economia - Profissional	MP	167	182	211	204	192	251	173	98	106	112
Economia	ME	32	28	33	21	35	36	25	24	26	31
SUBTOTAL		383	380	453	303	341	445	342	219	214	233
FFOE											
Ciências Farmacêuticas	ME	39	14	15	9	19	26	26	26	28	27
Enfermagem	ME	49	42	-	54	65	78	66	82	67	70
Odontologia	ME	51	46	50	37	33	53	45	47	40	35
Saúde da Família - Profissional em Rede	MP	-	-	45	-	-	20	19	22	21	14
SUBTOTAL		139	102	110	100	117	177	156	177	156	146

Fonte: PRPPG, 2016. (1) ME - Mestrado; MP - Mestrado Profissional.

Tabela 9.11 - MATRICULADOS POR CURSOS - MESTRADOS ACADÊMICO E PROFISSIONAL - 2007 A 2016

UNIDADE ACADÊMICA/CURSO	NÍVEL ¹	2007	2008	2009	2010	2011	2012	2013	2014	2015	2016
Faculdade de Medicina											
Ciências Médicas	ME	3	10	19	28	42	49	50	42	34	40
Ciências Morfofuncionais	ME	-	-	-	-	-	-	-	6	15	21
Ciências Médico - Cirúrgicas	ME	48	51	54	69	62	72	64	62	50	46
Farmacologia	ME	87	64	70	68	71	78	56	48	48	50
Farmacologia Clínica - Profissional	MP	26	35	28	56	70	45	38	32	29	7
Microbiologia Médica	ME	21	12	11	21	25	30	24	24	24	21
Patologia	ME	40	22	30	32	45	51	43	50	43	42
Saúde da Mulher e da Criança - Profissional	MP	-	-	-	-	-	-	-	-	-	16
Saúde Pública	ME	59	58	80	72	84	102	66	64	59	52
Toco - Ginecologia(Extinto)	ME	35	16	6	-	-	-	-	-	-	-
SUBTOTAL		319	268	298	346	399	427	341	328	302	295
Instituto de Cultura e Arte											
Artes	ME	-	-	-	-	-	-	10	20	23	27
Artes - ProfArtes - Profissional em Rede	MP	-	-	-	-	-	-	-	14	14	21
Comunicação	ME	-	10	20	20	21	33	38	43	52	48
Filosofia	ME	50	41	48	35	43	57	43	48	54	45
SUBTOTAL		50	51	68	55	64	90	91	125	143	141
Instituto de Ciências do Mar											
Ciências Marinhas Tropicais	ME	52	36	47	34	39	53	37	34	39	35
SUBTOTAL		52	36	47	34	39	53	37	34	39	35
Campus de Sobral											
Biotecnologia	ME	-	12	22	33	34	42	33	30	25	30
Ciências da Saúde	ME	-	-	-	-	-	-	10	19	21	21
Engenharia Elétrica e de Computação	ME	-	-	-	-	-	-	9	18	27	33
Saúde da Família	ME	-	-	-	11	30	44	38	39	40	43
SUBTOTAL		-	12	22	44	64	86	90	106	113	127
PRPPG											
Desenvolvimento e Meio Ambiente	ME	54	41	58	43	60	66	42	37	46	49
Logística e Pesquisa Operacional	ME	33	29	45	44	39	47	36	42	15	1
Políticas Públicas e Gestão da Educação Superior - Profissional	MP	28	38	52	34	41	64	47	38	32	28
Tecnologia da Informação - EAD	MP	24	-	-	1	-	-	-	-	-	-
SUBTOTAL		139	108	155	122	140	177	125	117	93	78
TOTAL GERAL		2.675	2.201	2.584	2.461	2.907	3.616	2.940	2.804	2.760	2.831

Fonte: PRPPG, 2016. (1) ME - Mestrado; MP - Mestrado Profissional.

Tabela 9.12 - **CONCLUDENTES POR CURSOS - MESTRADOS ACADÊMICO E PROFISSIONAL - 2007 A 2016**

UNIDADE ACADÊMICA/CURSO	NÍVEL ¹	2007	2008	2009	2010	2011	2012	2013	2014	2015	2016
Centro de Ciências											
Bioquímica	ME	18	13	11	1	18	27	22	17	19	26
Ciência da Computação	ME	4	8	13	4	20	24	24	20	13	18
Ecologia e Recursos Naturais	ME	-	-	-	3	12	15	18	11	16	15
Ensino de Ciências e Matemática - Profissional	MP	-	-	-	-	17	25	16	11	23	19
Ensino de Física - Profissional em Rede Nacional	MP	-	-	-	-	-	-	-	-	-	2
Física	ME	5	12	13	13	11	17	14	14	11	14
Geografia	ME	12	12	11	12	15	13	9	14	16	14
Geologia	ME	8	12	14	9	9	12	7	12	8	16
Matemática	ME	15	10	10	9	20	10	18	13	8	9
Matemática - Profissional em Rede Nacional	MP	-	-	-	-	-	-	29	55	34	19
Modelagem e Métodos Quantitativos	ME	-	-	-	-	-	-	-	-	-	-
Química	ME	-	-	10	16	18	37	40	36	41	52
SUBTOTAL		62	67	82	67	140	180	197	203	189	204
Centro de Ciências Agrárias											
Agronomia - Fitotecnia	ME	11	7	14	5	6	16	15	10	20	16
Agronomia - Ciência dos Solos e Nutrição de Plantas	ME	9	6	9	5	18	22	20	11	21	13
Avaliação de Políticas Públicas - PPGAP	ME	-	-	-	-	-	-	-	-	-	-
Avaliação de Políticas Públicas - Profissional	MP	9	15	12	19	19	17	16	11	21	-
Biotecnologia de Recursos Naturais	ME	-	-	-	-	-	-	-	-	8	6
Ciência e Tecnologia de Alimentos	ME	-	16	22	14	12	17	18	14	20	21
Economia Rural	ME	8	3	14	9	10	13	13	11	17	8
Engenharia Agrícola	ME	-	17	16	14	16	23	16	24	21	14
Engenharia de Pesca	ME	10	7	8	11	7	6	11	11	12	8
Zootecnia	ME	13	17	17	20	16	21	24	17	21	19
SUBTOTAL		60	88	112	97	104	135	133	109	161	105
Centro de Humanidades											
Ciência da Informação	ME	-	-	-	-	-	-	-	-	-	-
Estudo da Tradução	ME	-	-	-	-	-	-	-	-	-	4
História	ME	18	19	13	16	15	13	9	14	13	14
Letras	ME	27	11	20	16	16	22	22	11	24	15
Letras - Profissional em Rede Nacional	MP	-	-	-	-	-	-	-	-	7	-
Linguística	ME	22	14	38	19	25	15	19	20	15	22
Psicologia	ME	12	23	19	18	18	22	19	25	26	23
Sociologia	ME	11	3	28	15	18	21	19	26	17	17
SUBTOTAL		90	70	118	84	92	93	88	96	102	95

Fonte: PRPPG, 2016. (1) ME - Mestrado; MP - Mestrado Profissional.

Tabela 9.12 - **CONCLUDENTES POR CURSOS - MESTRADOS ACADÊMICO E PROFISSIONAL - 2007 A 2016**

UNIDADE ACADÊMICA/CURSO	NÍVEL ¹	2007	2008	2009	2010	2011	2012	2013	2014	2015	2016
Centro de Tecnologia											
Arquitetura e Urbanismo e Design	ME	-	-	-	-	-	-	-	-	-	-
Engenharia Civil - Recursos Hídricos e Saneamento Ambiental	ME	20	21	9	9	26	13	26	32	19	16
Engenharia Civil - Estruturas e Construção Civil	ME	-	-	11	6	8	11	12	9	13	14
Engenharia de Teleinformática	ME	23	2	7	29	17	22	17	24	10	16
Engenharia de Transportes	ME	-	9	12	4	8	9	11	8	10	16
Engenharia e Ciência de Materiais	ME	5	5	9	5	8	5	16	19	9	9
Engenharia Elétrica	ME	15	15	8	10	16	24	13	22	21	15
Engenharia Mecânica	ME	-	-	5	3	6	11	7	15	10	14
Engenharia Química	ME	7	8	7	18	12	20	12	20	13	20
Gestão de Recursos Hídricos - Profissional	MP	-	-	-	-	-	-	15	18	-	-
SUBTOTAL		70	60	68	84	101	115	129	167	105	120
Faculdade de Educação											
Educação	ME	38	13	28	19	53	73	75	52	65	62
SUBTOTAL		38	13	28	19	53	73	75	52	65	62
Faculdade de Direito											
Direito	ME	-	17	12	16	21	17	25	21	24	19
SUBTOTAL		-	17	12	16	21	17	25	21	24	19
FEAACS											
Administração e Controladoria	ME	-	-	43	45	17	18	11	14	19	11
Administração e Controladoria - Profissional	MP	19	46	-	45	26	23	26	46	31	-
Economia - Profissional	MP	30	24	32	65	48	111	64	86	72	1
Economia	ME	6	16	10	9	8	13	11	10	10	9
SUBTOTAL		55	86	85	164	99	165	112	156	132	21
Faculdade de Farmácia, Odontologia e Enfermagem											
Ciências Farmacêuticas	ME	-	-	13	-	1	8	9	14	11	12
Enfermagem	ME	19	19	22	11	26	27	21	26	31	33
Odontologia	ME	12	12	15	12	6	17	18	18	19	17
Saúde da Família - Profissional em Rede	MP	-	-	-	-	-	-	-	19	-	21
SUBTOTAL		31	31	50	23	33	52	48	77	61	83

Fonte: PRPPG, 2016. (1) ME - Mestrado; MP - Mestrado Profissional.

Tabela 9.12 - CONCLUDENTES POR CURSOS - MESTRADOS ACADÊMICO E PROFISSIONAL - 2007 A 2016

UNIDADE ACADÊMICA/CURSO	NÍVEL ¹	2007	2008	2009	2010	2011	2012	2013	2014	2015	2016
Faculdade de Medicina											
Ciências Médicas	ME	-	-	1	4	8	11	17	23	18	12
Ciências Morfofuncionais	ME	-	-	-	-	-	-	-	-	-	2
Ciências Médico - Cirúrgicas	ME	10	4	10	17	8	15	14	20	19	22
Farmacologia	ME	10	26	28	22	27	26	32	12	25	13
Farmacologia - Profissional	MP	2	-	3	3	10	4	4	13	5	14
Microbiologia Médica	ME	6	4	4	4	10	14	9	10	9	11
Patologia	ME	4	9	9	4	12	16	19	17	16	19
Saúde da Mulher e da Criança - Profissional	MP	-	-	-	-	-	-	-	-	-	-
Saúde Pública	ME	1	12	27	6	23	32	27	28	18	23
SUBTOTAL		33	55	82	60	98	118	122	123	110	116
Instituto de Cultura e Arte											
Artes	ME	-	-	-	-	-	-	-	-	10	10
Artes - ProfArtes - Profissional (Em Rede)	MP	-	-	-	-	-	-	-	-	-	14
Comunicação	ME	-	-	1	8	9	9	10	13	17	22
Filosofia	ME	13	14	16	3	14	17	18	16	18	18
SUBTOTAL		13	14	17	11	23	26	28	29	45	64
Instituto de Ciências do Mar											
Ciências Marinhas Tropicais	ME	16	14	16	16	10	15	17	14	17	13
SUBTOTAL		16	14	16	16	10	15	17	14	17	13
Campus de Sobral											
Biotecnologia	ME	-	-	-	6	11	14	18	10	16	9
Ciências da Saúde	ME	-	-	-	-	-	-	-	-	9	8
Engenharia Elétrica e de Computação	ME	-	-	-	-	-	-	-	-	9	6
Saúde da Família	ME	-	-	-	-	-	12	17	13	14	17
SUBTOTAL		-	-	-	6	11	26	35	23	48	40
PRPPG											
Desenvolvimento e Meio Ambiente	ME	17	12	20	17	19	18	30	16	10	18
Logística e Pesquisa Operacional	ME	1	3	13	5	11	19	7	14	14	11
Políticas Públicas e Gestão da Educação Superior - Profissional	MP	-	-	17	8	11	19	23	22	18	15
SUBTOTAL		18	15	50	30	41	56	60	52	42	44
TOTAL		486	530	720	677	826	1.071	1.088	1.122	1.101	986

Fonte: PRPPG, 2016. (1) ME - Mestrado; MP - Mestrado Profissional.

Tabela 9.13 – **ESPECIALIZAÇÃO – MATRICULADOS – 2016**

CURSOS	MATRICULADOS
ESPECIALIZAÇÃO EM ENGENHARIA CIVIL - EDIFICAÇÕES	20
ESPECIALIZAÇÃO EM EDUCAÇÃO, POBREZA E DESIGUALDADE SOCIAL	450
TOTAL	470

Fonte: PRPPG, 2016.

Nota: A série histórica está disponível nos anuários anteriores.

PÓS-GRADUAÇÃO - AVALIAÇÃO CAPES

Tabela 9.14 - DOUTORADOS - CONCEITOS OBTIDOS - 1998 A 2012

UNIDADE ACADÊMICA/CURSO	ANO DE INÍCIO	CONCEITO CAPES - TRIÊNIOS				
		1998/2000	2001/2003	2004/2006	2007/2009	2010/2012
Centro de Ciências						
Bioquímica	1993	4	4	5	5	4
Ciências da Computação	2005	-	-	4	4	5
Ecologia e Recursos Naturais	2008	-	-	4	4	4
Física	1989	6	6	6	6	6
Geografia	2009	-	-	-	4	5
Geologia	2009	-	-	-	4	3
Matemática	1995	5	5	5	5	6
Química	2009	-	-	-	5	5
Centro de Ciências Agrárias						
Agronomia - Fitotecnia	1994	4	4	4	4	4
Agronomia - Solos e Nutrição de Plantas	2011	-	-	-	-	4
Biotechnology de Recursos Naturais	2013	-	-	-	-	4
Ciências e Tecnologia de Alimentos	2009	-	-	-	4	4
Engenharia Agrícola	2008	-	-	-	4	5
Engenharia de Pesca	2007	-	-	-	4	4
Zootecnia - Integrado (UFRPE/UFPB/UFC)	1999	3	4	5	5	4
Centro de Humanidades						
História	2010	-	-	-	-	4
Letras	2011	-	-	-	-	4
Linguística	2003	-	5	5	4	5
Psicologia	2014	-	-	-	-	4
Sociologia	1994	5	5	4	5	4
Centro de Tecnologia						
Engenharia Civil-Recursos Hídricos e Saneamento Ambiental	1995	5	4	5	5	6
Engenharia de Teleinformática	2005	-	-	4	5	5
Engenharia de Transportes	2011	-	-	-	-	4
Engenharia e Ciência de Materiais	2007	-	-	-	4	4
Engenharia Elétrica	2007	-	-	-	4	4
Engenharia Química	2008	-	-	-	5	5

Fonte: Pró-Reitoria de Pesquisa e Pós-Graduação, 2015.

Nota: A avaliação da CAPES foi bienal até 1999. A partir do ano 2000, passou a ser trienal.

Tabela 9.14 - **DOUTORADOS - CONCEITOS OBTIDOS - 1998 A 2012**

UNIDADE ACADÊMICA/CURSO	ANO DE INÍCIO	CONCEITO CAPES - TRIÊNIO				
		1998/2000	2001/2003	2004/2006	2007/2009	2010/2012
Faculdade de Educação						
Educação	1994	4	4	4	4	4
Faculdade de Direito						
Direito (Direito e Desenvolvimento)	2011	-	-	-	-	4
FEAACS						
Economia	2000	4	5	4	4	5
Faculdade de Farmácia, Odontologia e Enfermagem						
Ciências Farmacêuticas	2010	-	-	-	-	4
Enfermagem	1998	4	4	4	5	5
Desenvolvimento e Inovação Tecnológica em Medicamentos- Associação Ampla (UFRN/UEPB/UFPE/UFC)	2010	-	-	-	4	4
Odontologia	2009	-	-	-	4	4
Faculdade de Medicina						
Ciências Médicas	2005	-	-	5	5	6
Cirurgia	2001	-	5	3	4	5
Farmacologia	1991	5	6	6	6	6
Microbiologia Médica	2009	-	-	-	4	5
Saúde Coletiva - Associação Ampla UECE/UFC	2008	-	-	-	4	4
Instituto de Cultura e Arte						
Filosofia	2012	-	-	-	-	4
Instituto de Ciências do Mar						
Ciências Marinhas Tropicais	2008	-	-	-	4	4
PRPPG						
Biotecnologia-RENORBIO (UECE/UFC/UFRPE/UFRN)	2009	-	-	5	5	5
Desenvolvimento e Meio Ambiente (UFC/UFPI/UFSE/UFRN/UESC-BA)	2010	-	-	-	-	4

Fonte: Pró-Reitoria de pesquisa e Pós-Graduação, 2015.

Nota: A avaliação da CAPES foi bienal até 1999. A partir do ano 2000, passou a ser trienal.

Tabela 9.15 - MESTRADOS ACADÊMICO E PROFISSIONAL - CONCEITOS OBTIDOS - 1998 A 2012

UNIDADE ACADÊMICA/CURSO	ANO DE INÍCIO	CONCEITO CAPES - TRIÊNIO				
		1998/2000	2001/2003	2004/2006	2007/2009	2010/2012
Centro de Ciências						
Bioquímica	1971	4	4	5	5	4
Ciências da Computação	1995	4	4	4	4	5
Ecologia e Recursos Naturais	2008	-	-	-	4	4
Física	1976	6	6	6	6	6
Geografia	2004	-	-	4	4	5
Geologia	1995	3	3	4	4	3
Matemática	1965	5	5	5	5	6
Matemática em Rede Nacional	2011	-	-	-	-	3
Modelagem e Métodos Quantitativos	2016	-	-	-	-	3
Química	2009	-	-	-	5	5
Centro de Ciências Agrárias						
Agronomia - Fitotecnia	1973	4	4	4	4	4
Agronomia - Solos e Nutrição de Plantas	1976	4	3	4	4	4
Avaliação de Políticas Públicas	2016	-	-	-	-	3
Ciência e Tecnologia de Alimentos	1975	4	4	4	4	4
Economia Rural	1971	4	3	4	3	3
Engenharia Agrícola	1976	4	3	4	4	5
Engenharia de Pesca	1992	3	4	4	4	4
Zootecnia	1977	4	4	4	4	4
Centro de Humanidades						
Ciência da Informação	2016	-	-	-	-	3
Estudo da Tradução	2014	-	-	-	-	3
História	2000	3	3	4	4	4
Letras	1989	3	3	3	4	4
Letras em Rede Nacional - Profissional	2013	-	-	-	-	4
Linguística	1993	4	5	5	1	5
Psicologia	2003	-	3	3	3	4
Sociologia	1976	5	5	4	5	4

Fonte: Pró-Reitoria de Pesquisa e Pós-Graduação, 2015.

Nota: A avaliação da CAPES foi bienal até 1999. A partir do ano 2000, passou a ser trienal.

Tabela 9.15 - MESTRADOS ACADÊMICO E PROFISSIONAL - CONCEITOS OBTIDOS - 1998 A 2012

UNIDADE ACADÊMICA/CURSO	ANO DE INÍCIO	CONCEITO CAPES - TRIÊNIOS				
		1998/2000	2001/2003	2004/2006	2007/2009	2010/2012
Centro de Tecnologia						
Engenharia Civil - Recursos Hídricos	1975	5	4	5	5	6
Engenharia Civil - Estruturas e Construção Civil	2008	-	-	-	3	3
Engenharia de Teleinformática	2005	-	-	4	5	5
Engenharia de Transportes	2000	-	4	5	4	4
Engenharia e Ciência de Materiais	1999	3	4	4	4	4
Engenharia Elétrica	1999	3	4	4	4	4
Engenharia Mecânica	2007	-	-	-	3	3
Engenharia Química	2001	3	3	4	5	5
Gestão de Recursos Hídricos - Profissional	2011	-	-	-	-	3
Faculdade de Educação						
Educação	1977	4	4	4	4	4
Faculdade de Direito						
Direito	1977	-	4	3	4	4
FEAACS						
Administração e Controladoria - Profissional	2009	-	-	-	3	4
Administração e Controladoria	2009	-	-	-	3	4
Economia - Profissional	2000	4	5	4	4	4
Economia	1972	4	5	4	4	5
Faculdade de Farmácia, Odontologia e Enfermagem						
Ciências Farmacêuticas	2010	-	-	-	-	4
Enfermagem	1993	4	4	4	5	5
Odontologia	2005	-	4	4	4	4
Saúde da Família - Profissional em Rede	2012	-	-	-	-	3

Fonte: Pró-Reitoria de pesquisa e Pós-Graduação, 2015.

Nota: A avaliação da CAPES foi bienal até 1999. A partir do ano 2000, passou a ser trienal.

Tabela 9.15 - MESTRADOS ACADÊMICO E PROFISSIONAL - CONCEITOS OBTIDOS - 1998 A 2012

UNIDADE ACADÊMICA/CURSO	ANO DE INÍCIO	CONCEITO CAPES - TRIÊNIOS				
		1998/2000	2001/2003	2004/2006	2007/2009	2010/2012
Faculdade de Medicina						
Ciências Médicas	2008	-	-	-	5	6
Cirurgia	1993	4	5	3	4	5
Farmacologia	1978	5	6	6	6	6
Farmacologia - Profissional	2001	-	-	4	4	5
Microbiologia Médica	2002	3	3	4	4	5
Patologia	1991	4	4	3	3	4
Saúde da Mulher e da Criança - Profissional	2016	-	-	-	-	3
Saúde Pública	1994	3	3	4	4	4
Instituto de Cultura e Arte						
Artes	2013	-	-	-	-	3
Artes em Rede Nacional	2014	-	-	-	-	4
Comunicação	2008	-	-	-	3	3
Filosofia	1999	3	3	3	4	4
Instituto de Ciências do Mar						
Ciências Marinhas Tropicais	2001	4	4	4	4	4
Campus de Sobral						
Biotecnologia	2008	-	-	-	4	4
Ciências da Saúde	2013	-	-	-	-	3
Engenharia Elétrica e de Computação	2013	-	-	-	-	3
Saúde da Família	2010	-	-	-	-	3
PRPPG						
Avaliação de Políticas Públicas - Profissional	2005	-	3	3	3	4
Desenvolvimento e Meio Ambiente	1996	4	3	4	4	5
Ensino de Ciências e Matemática - Profissional	2008	-	-	-	3	3
Políticas Públicas e Gestão da Educação Superior - Profissional	2007	-	-	-	3	4

Fonte: Pró-Reitoria de Pesquisa e Pós-Graduação, 2015.

Nota: A avaliação da CAPES foi bienal até 1999. A partir do ano 2000, passou a ser trienal.



10. PRODUÇÃO CIENTÍFICA E PESQUISA

Tabela 10.1 - **PRODUÇÃO CIENTÍFICA POR UNIDADE – 2007 A 2016**

DESCRIÇÃO	2007	2008	2009	2010*	2011*	2012*	2013*	2014*	2015*	2016*
Artigos Publicados em Periódicos (Nacionais e Internacionais)	1.922	2.101	2.436	1.873	1.935	2.265	2.200	1.914	2.339	1.827
Centro de Ciências	442	464	556	446	489	512	500	389	459	537
Centro de Ciências Agrárias	284	289	371	239	207	251	339	320	226	215
Centro de Humanidades	75	66	78	56	112	140	98	140	146	156
Centro de Tecnologia	159	228	199	133	145	143	168	163	185	178
FFOE	177	206	236	251	215	220	243	211	192	226
Faculdade de Medicina	514	533	638	302	333	507	311	293	484	131
Faculdade de Direito	48	26	33	10	-	20	46	39	35	43
FEAACS	63	71	77	28	46	90	110	107	230	125
Faculdade de Educação	18	25	29	161	84	48	44	83	103	35
Instituto de Cultura e Arte	9	15	25	35	29	78	nd	nd	nd	nd
Instituto de Ciências do Mar	77	63	84	80	71	46	68	nd	43	nd
Instituto de Educação Física e Esportes	-	-	-	18	15	13	12	24	12	22
Instituto UFC Virtual	-	-	-	3	9	8	4	9	6	21
Campus de Crateús	-	-	-	-	-	-	-	-	5	5
Campus de Quixadá	-	-	-	1	2	9	13	4	13	22
Campus de Russas	-	-	-	-	-	-	-	-	10	10
Campus de Sobral	-	48	19	71	98	93	79	132	190	101

Fontes: CAPES/MEC – 2007 a 2009. Disponível < <http://trienal.capes.gov.br/>>. Acesso em 19 Out. 2010

(*) Unidades acadêmicas, 2010 a 2016.

nd: Não Disponível.

Tabela 10.1 - **PRODUÇÃO CIENTÍFICA POR UNIDADE - 2007 A 2016**

DESCRIÇÃO	2007	2008	2009	2010*	2011*	2012*	2013*	2014*	2015*	2016*
Livros e Capítulos Publicados	874	1.012	1.258	487	537	611	655	779	750	755
Centro de Ciências	39	42	59	44	70	52	39	39	50	47
Centro de Ciências Agrárias	15	17	37	45	27	30	11	38	62	45
Centro de Humanidades	115	123	73	24	58	148	137	119	140	143
Centro de Tecnologia	46	39	71	27	32	30	33	26	10	41
FFOE	8	16	6	23	18	13	41	21	29	83
Faculdade de Medicina	64	66	69	17	5	10	41	32	54	31
Faculdade de Direito	21	17	31	29	47	42	66	109	78	109
FEAACS	30	50	125	8	37	18	13	11	35	22
Faculdade de Educação	55	77	45	197	147	123	178	352	196	149
Instituto de Cultura e Arte	24	28	48	15	24	63	nd	nd	nd	nd
Instituto de Ciências do Mar	6	8	10	3	6	3	7	nd	14	nd
Instituto de Educação Física e Esportes	-	-	-	12	4	5	13	11	17	42
Instituto UFC Virtual	-	-	-	14	21	5	12	4	19	28
Campus de Crateús	-	-	-	-	-	-	-	-	2	-
Campus de Quixadá	-	-	-	2	2	4	3	4	5	4
Campus de Sobral	-	-	-	9	18	27	26	13	39	11

Fontes: CAPES/MEC – 2007 a 2009. Disponível < <http://trienal.capes.gov.br/>>. Acesso em 19 Out. 2010.

(*) Unidades acadêmicas, 2010 a 2016.

nd: Não Disponível.

Tabela 10.1 - **PRODUÇÃO CIENTÍFICA POR UNIDADE - 2007 A 2016**

DESCRIÇÃO	2007	2008	2009	2010	2011	2012	2013	2014	2015	2016*
Comunicações em Congressos Nacionais	-	1.160	1.817	1.813	1.751	1.609	1.496	1.683	1.627	1.081
Centro de Ciências	-	335	636	442	529	196	318	285	169	114
Centro de Ciências Agrárias	-	270	105	359	229	258	285	136	108	80
Centro de Humanidades	-	23	68	78	131	163	163	160	164	158
Centro de Tecnologia	-	71	124	146	21	46	61	77	26	36
FFOE	-	174	252	120	263	270	279	265	325	179
Faculdade de Medicina	-	86	408	112	146	320	120	83	186	53
Faculdade de Direito	-	-	-	5	-	22	39	101	56	91
FEAACS	-	45	47	76	26	19	11	-	14	14
Faculdade de Educação	-	156	109	172	125	63	46	75	81	43
Instituto de Cultura e Arte	-	-	9	6	4	70	nd	nd	nd	nd
Instituto de Ciências do Mar	-	-	30	42	46	37	55	nd	15	nd
Instituto de Educação Física e Esportes	-	-	-	45	6	12	3	75	34	17
Instituto UFC Virtual	-	-	-	14	12	2	3	8	21	32
Campus do Cratéus	-	-	-	-	-	-	-	-	-	4
Campus de Quixadá	-	-	-	11	-	10	9	100	98	112
Campus de Russas	-	-	-	-	-	-	-	-	1	1
Campus de Sobral	-	-	29	185	213	121	104	318	329	147

Fontes: Unidades acadêmicas, 2007 a 2016.

nd: Não Disponível.

Tabela 10.1 - **PRODUÇÃO CIENTÍFICA POR UNIDADE - 2007 A 2016**

DESCRIÇÃO	2007	2008	2009	2010	2011	2012	2013	2014	2015	2016*
Comunicações em Congressos Internacionais	-	454	626	558	444	573	852	524	334	334
Centro de Ciências	-	97	186	140	61	85	45	123	72	64
Centro de Ciências Agrárias	-	9	32	58	82	27	402	17	10	17
Centro de Humanidades	-	17	56	25	32	44	45	63	88	65
Centro de Tecnologia	-	97	72	103	10	47	48	37	8	10
FFOE	-	136	81	51	96	86	93	146	28	74
Faculdade de Medicina	-	43	116	38	90	103	100	17	18	19
Faculdade de Direito	-	-	-	10	-	1	19	4	13	7
FEEACS	-	11	8	8	5	11	11	-	6	7
Faculdade de Educação	-	44	23	37	25	13	16	36	41	15
Instituto de Cultura e Arte	-	-	12	1	6	32	nd	nd	nd	nd
Instituto de Ciências do Mar	-	-	25	21	14	6	8	nd	1	nd
Instituto de Educação Física e Esportes	-	-	-	-	3	27	24	13	1	17
Instituto UFC Virtual	-	-	-	7	2	3	3	4	5	8
Campus de Crateús	-	-	-	-	-	-	-	-	1	-
Campus de Quixadá	-	-	-	13	-	3	5	5	6	9
Campus de Sobral	-	-	10	28	11	62	19	59	36	22

Fontes: Unidades acadêmicas, 2007 a 2016.

nd: Não Disponível.

PRODUÇÃO CIENTÍFICA - DOCENTE

Tabela 10.2 - ARTIGOS E TRABALHOS SEGUNDO A ESTRATIFICAÇÃO QUALIS POR UNIDADES ACADÊMICAS - 2016

Programa de Pós - Graduação	Publicação	Artigos completos publicados em periódicos técnico-científicos									Trabalhos completos publicados em anais de eventos técnico-científicos								
		A1	A2	B1	B2	B3	B4	B5	C ou NC	Total	A1	A2	B1	B2	B3	B4	B5	C ou NC	Total
Centro de Ciências	Nacional	4	3	14	31	18	24	8	22	124	-	-	3	17	10	7	1	23	61
	Internacional	47	117	108	59	25	6	15	36	413	5	5	13	1	2	8	1	8	43
SUBTOTAL		51	120	122	90	43	30	23	58	537	5	5	16	18	12	15	2	31	104
Centro de Ciências Agrárias	Nacional	1	3	45	25	18	6	11	32	141	-	-	-	-	-	-	-	91	91
	Internacional	13	14	24	7	2	3	1	10	74	-	-	-	-	-	-	-	16	16
SUBTOTAL		14	17	69	32	20	9	12	42	215	-	-	-	-	-	-	-	107	107
Centro de Humanidades	Nacional	14	20	38	22	16	4	4	16	134	-	-	-	-	-	-	-	31	31
	Internacional	9	7	2	-	-	-	2	2	22	3	-	-	-	-	-	-	22	25
SUBTOTAL		23	27	40	22	16	4	6	18	156	3	-	-	-	-	-	-	53	56
Centro de Tecnologia	Nacional	2	3	10	15	10	6	2	6	54	15	13	-	1	-	-	10	70	109
	Internacional	51	23	24	8	3	1	1	13	124	7	2	-	-	-	-	1	20	30
SUBTOTAL		53	26	34	23	13	7	3	19	178	22	15	-	1	-	-	11	90	139
Faculdade de Educação	Nacional	3	2	11	4	4	1	-	7	32	-	6	5	3	-	-	-	35	49
	Internacional	-	-	1	-	-	-	-	2	3	-	1	3	2	-	1	-	8	15
SUBTOTAL		3	2	12	4	4	1	-	9	35	-	7	8	5	-	1	-	43	64
Faculdade de Direito	Nacional	3	4	19	1	1	1	2	9	40	-	-	-	-	-	-	-	10	10
	Internacional	-	-	-	-	-	-	1	2	3	-	-	-	-	-	-	-	8	8
SUBTOTAL		3	4	19	1	1	1	3	11	43	-	-	-	-	-	-	-	18	18
FEAACS	Nacional	2	7	22	20	29	12	4	4	100	-	-	-	-	-	-	-	66	66
	Internacional	2	3	6	6	-	3	-	5	25	-	-	-	-	-	-	-	65	65
SUBTOTAL		4	10	28	26	29	15	4	9	125	-	-	-	-	-	-	-	131	131
FFOE	Nacional	1	15	26	16	12	11	4	3	88	-	7	-	-	4	-	-	43	54
	Internacional	20	15	49	22	11	8	1	12	138	-	-	-	-	-	-	-	6	6
SUBTOTAL		21	30	75	38	23	19	5	15	226	-	7	-	-	4	-	-	49	60

Fonte: Unidades Acadêmicas, 2016.

Tabela 10.2 - ARTIGOS E TRABALHOS SEGUNDO A ESTRATIFICAÇÃO QUALIS POR UNIDADES ACADÊMICAS – 2016

Programa de Pós - Graduação	Publicação	Artigos completos publicados em periódicos técnico-científicos									Trabalhos completos publicados em anais de eventos técnico-científicos								
		A1	A2	B1	B2	B3	B4	B5	C ou NC	Total	A1	A2	B1	B2	B3	B4	B5	C ou NC	Total
Faculdade de Medicina	Nacional	4	-	12	15	2	2	1	8	44	-	-	-	-	-	-	-	19	19
	Internacional	3	4	12	24	3	5	2	34	87	-	-	-	-	-	-	-	24	24
SUBTOTAL		7	4	24	39	5	7	3	42	131	-	-	-	-	-	-	43	43	
Instituto de Cultura e Arte	Nacional	-	-	-	-	-	-	-	-	nd	-	-	-	-	-	-	-	-	nd
	Internacional	-	-	-	-	-	-	-	-	nd	-	-	-	-	-	-	-	-	nd
SUBTOTAL		-	-	-	-	-	-	-	-	-	-	-	-	-	-	-	-	-	-
Instituto de Ciências do Mar	Nacional	-	-	-	-	-	-	-	-	nd	-	-	-	-	-	-	-	-	nd
	Internacional	-	-	-	-	-	-	-	-	nd	-	-	-	-	-	-	-	-	nd
SUBTOTAL		-	-	-	-	-	-	-	-	-	-	-	-	-	-	-	-	-	-
Instituto de Educação Física e Esportes	Nacional	-	2	1	1	4	1	6	1	16	-	-	-	-	-	-	-	3	3
	Internacional	-	1	-	2	-	-	1	2	6	-	-	-	-	-	-	-	-	-
SUBTOTAL		-	3	1	3	4	1	7	3	22	-	-	-	-	-	-	-	3	3
Campus de Crateús	Nacional	-	-	-	-	-	-	-	-	-	-	-	-	-	-	-	-	-	-
	Internacional	3	-	1	1	-	-	-	-	5	-	-	-	-	-	-	-	1	1
SUBTOTAL		3	-	1	1	-	-	-	-	5	-	-	-	-	-	-	-	1	1
Campus de Quixadá	Nacional	-	2	1	1	1	4	-	-	9	-	-	-	1	1	8	1	1	12
	Internacional	2	3	2	1	-	1	2	2	13	5	3	4	3	3	4	2	2	26
SUBTOTAL		2	5	3	2	1	5	2	2	22	5	3	4	4	4	12	3	3	38
Campus de Russas	Nacional	-	-	-	2	-	-	-	-	2	-	-	-	-	-	-	-	-	-
	Internacional	-	-	3	2	1	2	-	-	8	-	-	-	-	-	-	-	-	-
SUBTOTAL		-	-	3	4	1	2	-	-	10	-	-	-	-	-	-	-	-	-
Campus de Sobral	Nacional	-	8	3	1	2	9	7	2	32	-	4	-	-	-	-	-	49	53
	Internacional	14	11	19	8	6	8	1	2	69	1	3	-	-	-	-	-	8	12
SUBTOTAL		14	19	22	9	8	17	8	4	101	1	7	-	-	-	-	-	57	65
UFC VIRTUAL	Nacional	-	-	6	2	1	-	-	4	13	-	-	-	3	5	11	3	18	40
	Internacional	1	1	5	-	-	-	-	1	8	6	-	-	1	-	4	-	3	14
SUBTOTAL		1	1	11	2	1	-	-	5	21	6	-	-	4	5	15	3	21	54
TOTAL		199	268	464	296	169	118	76	237	1.827	42	44	28	32	25	43	19	650	883

Fonte: Unidades Acadêmicas, 2016

Nota: A série histórica está disponível nos anuários anteriores. (nd) Não disponível

PRODUÇÃO CIENTÍFICA - CAPES

Tabela 10.3 - ARTIGOS E TRABALHOS SEGUNDO A ESTRATIFICAÇÃO QUALIS, TRIÊNIO - 2010 A 2012

Programa de Pós - Graduação	A/P [1]	Docentes permanentes 2010-2012 [2]	Artigos completos publicados em periódicos técnico-científicos										Trabalhos completos publicados em anais de eventos técnico-científicos
			Total	A1	A2	B1	B2	B3	B4	B5	C	NC	
Centro de Ciências													
Bioquímica	A	18	6	23	72	45	11	26	38	35	-	274	45
Biotecnologia	A	13	5	34	17	6	1	1	-	-	-	77	17
Ciência da Computação	A	15	5	14	9	-	9	4	4	1	-	61	125
Ecologia e Recursos Naturais	A	24	13	23	66	77	38	17	14	-	-	272	-
Ensino de Ciências e Matemática	P	16	2	2	4	54	2	23	30	-	1	134	32
Física	A	24	28	119	90	50	31	8	10	14	-	374	7
Geografia	A	15	10	40	17	31	21	35	6	-	2	177	225
Geologia	A	17	4	4	2	15	2	15	9	-	1	69	17
Matemática	A	22	11	19	12	12	3	1	3	-	-	83	-
Química	A	41	20	92	66	49	26	24	9	15	-	342	78
SUBTOTAL		205	104	370	355	339	144	154	123	65	4	1.863	546
Centro de Ciências Agrárias													
Agronomia (Fitotecnia)	A	17	9	11	59	16	5	-	19	-	-	119	25
Agronomia (Solos e Nutrição de Plantas)	A	17	12	24	98	16	7	1	39	3	-	200	246
Ciência e Tecnologia de Alimentos	A	14	10	6	-	5	41	16	13	9	-	100	19
Economia Rural	A	10	-	-	5	8	3	5	6	5	1	33	62
Engenharia Agrícola	A	17	2	10	85	17	8	1	35	-	-	158	114
Engenharia de Pesca	A	16	12	23	23	18	22	4	33	27	9	171	29
Zootecnia	A	14	4	9	49	30	34	7	11	12	1	157	249
SUBTOTAL		105	49	83	319	110	120	34	156	56	11	938	744
Centro de Humanidades													
História	A	17	5	4	3	8	5	5	5	2	1	38	166
Letras	A	18	13	9	16	8	9	3	4	2	-	64	130
Linguística	A	22	22	19	31	9	2	5	2	19	2	111	165
Psicologia	A	14	7	20	15	10	25	12	4	3	-	96	22
Sociologia	A	18	9	3	25	14	8	12	22	7	2	102	135
SUBTOTAL		89	56	55	90	49	49	37	37	33	5	411	618

Fonte: CAPES/MEC - 2013. Disponível < <http://trienal.capes.gov.br/>>. Acesso em 11 Dez. 2013.

Notas: [1] A/P: A=Acadêmico; P=Profissional; [2] Média anual (docentes/ano); 3. A estratificação da qualidade dessa produção é realizada de forma indireta. Dessa forma, o Qualis afere a qualidade dos artigos e de outros tipos de produção, a partir da análise da qualidade dos veículos de divulgação, ou seja, periódicos científicos. A classificação de periódicos é realizada pelas áreas de avaliação e passa por processo anual de atualização. Esses veículos são enquadrados em estratos indicativos da qualidade - A1, o mais elevado; A2; B1; B2; B3; B4; B5; C - com peso zero; NC - Sem Qualis.

Tabela 10.3 - **ARTIGOS E TRABALHOS SEGUNDO A ESTRATIFICAÇÃO QUALIS, TRIÊNIO - 2010 A 2012**

Programa de Pós - Graduação	A/P [1]	Docentes permanentes 2010-2012 [2]	Artigos completos publicados em periódicos técnico-científicos										Trabalhos completos publicados em anais de eventos técnico-científicos
			Total	A1	A2	B1	B2	B3	B4	B5	C	NC	
Centro de Tecnologia													
Engenharia Civil (Recursos Hídricos)	A	16	23	7	18	19	21	5	3	-	-	96	305
Engenharia Civil (Estruturas e C. Civil)	A	10	1	-	3	3	1	4	2	-	-	14	116
Engenharia de Teleinformática	A	21	50	20	33	6	3	-	24	-	-	136	223
Engenharia de Transportes	A	12	2	-	4	11	2	9	-	-	-	28	67
Engenharia e Ciência de Materiais	A	13	12	23	29	17	2	8	1	-	-	92	84
Engenharia Elétrica	A	17	17	3	12	1	-	-	5	2	-	40	115
Engenharia Mecânica	A	8	5	3	4	-	-	1	-	1	-	14	29
Engenharia Química	A	15	67	31	8	14	4	1	2	-	-	127	167
Gestão de Recursos Hídricos	P	14	1	1	-	1	-	-	-	1	-	4	24
SUBTOTAL		126	178	88	111	72	33	28	37	4	-	551	1.130
Faculdade de Educação													
Educação	A	54	11	9	14	10	18	25	18	12	18	135	205
SUBTOTAL		54	11	9	14	10	18	25	18	12	18	135	205
Faculdade de Direito													
Direito (Direito e Desenvolvimento)	A	19	-	3	23	2	-	7	10	91	3	139	81
SUBTOTAL		19	-	3	23	2	-	7	10	91	3	139	81
FEAACS													
Administração e Controladoria	A	15	2	7	28	28	36	4	8	2	-	115	298
Administração e Controladoria	P	20	3	8	31	31	47	8	16	6	-	150	355
Economia	A	12	-	1	27	12	3	2	2	2	-	49	47
Economia	P	15	-	1	20	13	2	2	5	2	1	46	33
SUBTOTAL		62	5	17	106	84	88	16	31	12	1	360	733
FFOE													
Ciências Farmacêuticas	A	12	9	17	52	48	12	10	11	3	1	163	3
Enfermagem	A	23	29	122	132	191	13	6	22	-	-	515	4
Odontologia	A	18	24	39	15	41	18	31	1	1	-	170	3
SUBTOTAL		53	62	178	199	280	43	47	34	4	1	848	10

Fonte: CAPES/MEC – 2013. Disponível < <http://trienal.capes.gov.br/>>. Acesso em 11 Dez. 2013. Notas: [1] A/P: A=Acadêmico; P=Profissional; [2] Média anual (docentes/ano); 3. A estratificação da qualidade dessa produção é realizada de forma indireta. Dessa forma, o Qualis afere a qualidade dos artigos e de outros tipos de produção, a partir da análise da qualidade dos veículos de divulgação, ou seja, periódicos científicos. A classificação de periódicos é realizada pelas áreas de avaliação e passa por processo anual de atualização. Esses veículos são enquadrados em estratos indicativos da qualidade - A1, o mais elevado; A2; B1; B2; B3; B4; B5; C - com peso zero; NC - Sem Qualis.

Tabela 10.3 - **ARTIGOS E TRABALHOS SEGUNDO A ESTRATIFICAÇÃO QUALIS, TRIÊNIO - 2010 A 2012**

Programa de Pós - Graduação	A/P [1]	Docentes permanentes 2010-2012 [2]	Artigos completos publicados em periódicos técnico-científicos										Trabalhos completos publicados em anais de eventos técnico-científicos
			Total	A1	A2	B1	B2	B3	B4	B5	C	NC	
Faculdade de Medicina													
Ciências Médicas	A	22	35	48	108	61	26	21	10	-	-	309	1
Cirurgia	A	17	5	51	25	19	18	5	3	-	-	126	113
Farmacologia	A	22	12	37	111	72	23	15	19	6	-	295	10
Farmacologia	P	16	7	25	87	45	28	16	18	16	-	242	10
Microbiologia Médica	A	12	8	12	18	46	16	7	4	3	-	114	-
Patologia	A	13	8	15	24	21	39	9	10	-	-	126	15
Saúde Pública	A	15	12	35	64	52	16	25	2	4	4	214	62
SUBTOTAL		117	87	223	437	316	166	98	66	29	4	1.426	211
Instituto de Cultura e Arte													
Comunicação	A	12	-	11	21	5	6	6	12	6	-	67	79
Filosofia	A	16	1	7	20	5	5	27	7	3	-	75	11
SUBTOTAL		28	1	18	41	10	11	33	19	9	-	142	90
Intituto de Ciências do Mar													
Ciências Marinhas Tropicais	A	22	27	46	52	40	48	15	11	17	-	256	55
SUBTOTAL		22	27	46	52	40	48	15	11	17	-	256	55
Campus do Cariri													
Desenvolvimento Regional Sustentável	A	15	-	3	3	8	2	5	13	9	-	43	123
SUBTOTAL		15	-	3	3	8	2	5	13	9	-	43	123
Campus de Sobral													
Saúde da Família	A	15	3	22	24	24	10	6	17	13	-	119	38
SUBTOTAL		15	3	22	24	24	10	6	17	13	-	119	38
PRPPG													
Avaliação de Políticas Públicas	P	18	4	17	15	29	15	16	10	4	-	110	133
Desenvolvimento e Meio Ambiente	A	17	6	13	33	20	6	12	7	12	-	109	97
Desenvolvimento e Meio Ambiente - Rede	A	28	15	29	47	81	73	42	24	19	-	330	130
Políticas Públicas e Gestão da E. Superior	P	12	5	13	11	6	14	12	3	1	-	65	96
SUBTOTAL		75	30	72	106	136	108	82	44	36	-	614	456

Fonte: CAPES/MEC - 2013. Disponível < <http://trienal.capes.gov.br/>>. Acesso em 11 Dez. 2013. Notas: [1] A/P: A=Acadêmico; P=Profissional; [2] Média anual (docentes/ano); 3. A estratificação da qualidade dessa produção é realizada de forma indireta. Dessa forma, o Qualis afere a qualidade dos artigos e de outros tipos de produção, a partir da análise da qualidade dos veículos de divulgação, ou seja, periódicos científicos. A classificação de periódicos é realizada pelas áreas de avaliação e passa por processo anual de atualização. Esses veículos são enquadrados em estratos indicativos da qualidade - A1, o mais elevado; A2; B1; B2; B3; B4; B5; C - com peso zero; NC - Sem Qualis.

Tabela 10.4 - **PRODUÇÃO BIBLIOGRÁFICA E ARTÍSTICA, TRIÊNIO - 2010 A 2012**

Programa de Pós - Graduação	A/P [1]	Docentes 2010-2012 [2]	Teses e Dissertações 2010-12 [3]			Livros e Capítulos de livro					Produção Artística
		Total	Te	Di	Di / Te	Texto Integral	Capítulos de livro	Coletâneas	Verbetes e outros	Total	
Centro de Ciências											
Bioquímica	A	18	37	61	1,65	-	13	-	1	14	-
Biotecnologia	A	13	-	37	-	-	2	-	-	2	-
Ciência da Computação	A	15	13	51	3,92	-	6	1	-	7	-
Ecologia e Recursos Naturais	A	24	4	43	10,75	2	28	-	1	31	-
Ensino de Ciências e Matemática	P	16	-	49	-	16	33	-	2	51	-
Física	A	24	37	46	1,24	-	-	-	-	-	-
Geografia	A	15	10	41	4,10	32	148	2	-	182	1
Geologia	A	17	1	29	29,00	1	14	1	4	20	-
Matemática	A	22	14	50	3,57	1	8	-	-	9	-
Química	A	41	43	88	2,05	-	11	-	1	12	-
SUBTOTAL		205	159	495	3,11	52	263	4	9	328	1
Centro de Ciências Agrárias											
Agronomia (Fitotecnia)	A	17	20	33	1,65	2	10	-	1	13	-
Agronomia (Solos e Nutrição de Plantas)	A	17	-	49	-	-	15	-	2	17	-
Ciência e Tecnologia de Alimentos	A	14	-	44	-	1	-	-	-	1	-
Economia Rural	A	10	-	31	-	-	13	-	-	13	-
Engenharia Agrícola	A	17	11	53	4,82	-	25	2	-	27	-
Engenharia de Pesca	A	16	13	24	1,85	9	16	-	1	26	-
Zootecnia	A	14	-	59	-	-	16	-	4	20	-
SUBTOTAL		105	44	293	6,66	12	95	2	8	117	-
Centro de Humanidades											
História	A	17	-	43	-	10	93	6	12	121	-
Letras	A	18	-	54	-	12	79	3	10	104	22
Linguística	A	22	28	58	2,07	11	112	7	27	157	-
Psicologia	A	14	-	60	-	3	46	1	-	50	-
Sociologia	A	18	37	56	1,51	32	104	5	17	158	7
SUBTOTAL		89	65	271	4,17	68	434	22	66	590	29

Fonte: CAPES/MEC – 2013. Disponível < <http://trienal.capes.gov.br/>>. Acesso em 11 Dez. 2013.

Notas: [1] A/P: A=Acadêmico; P=Profissional; [2] Média anual (docentes/ano); [3] Total de Teses (Te) e Dissertações (Di) defendidas sob orientação de todas as categorias docentes.

Tabela 10.4 - **PRODUÇÃO BIBLIOGRÁFICA E ARTÍSTICA, TRIÊNIO - 2010 A 2012**

Programa de Pós - Graduação	A/P [1]	Docentes 2010-2012 [2]	Teses e Dissertações 2010-12 [3]			Livros e Capítulos de livro					Produção Artística
		Total	Te	Di	Di / Te	Texto Integral	Capítulos de livro	Coletâneas	Verbetes e outros	Total	
Centro de Tecnologia											
Engenharia Civil (Recursos Hídricos)	A	16	33	49	1,48	-	17	-	5	22	-
Engenharia Civil (Estruturas e C. Civil)	A	10	-	26	-	-	11	-	2	13	-
Engenharia de Teleinformática	A	21	36	70	1,94	1	9	-	2	12	-
Engenharia de Transportes	A	12	-	22	-	1	6	-	-	7	-
Engenharia e Ciência de Materiais	A	13	7	18	2,57	-	-	-	-	-	-
Engenharia Elétrica	A	17	4	58	14,50	-	2	-	2	4	-
Engenharia Mecânica	A	8	-	20	-	-	1	-	-	1	-
Engenharia Química	A	15	4	49	12,25	-	15	2	-	17	-
Gestão de Recursos Hídricos	P	14	-	-	-	-	3	-	-	3	-
SUBTOTAL		126	84	312	3,71	2	64	2	11	79	-
Faculdade de Educação											
Educação	A	54	117	174	1,49	-	326	-	75	401	1
SUBTOTAL		54	117	174	1,49	-	326	-	75	401	1
Faculdade de Direito											
Direito (Direito e Desenvolvimento)	A	19	-	54	-	27	298	15	8	348	-
SUBTOTAL		19	-	54	-	27	298	15	8	348	-
FEAACS											
Administração e Controladoria	A	15	-	35	-	1	16	-	3	20	-
Administração e Controladoria	P	20	-	104	-	-	18	-	5	23	-
Economia	A	12	15	33	2,20	1	23	-	-	24	-
Economia	P	15	-	194	-	1	32	1	-	34	-
SUBTOTAL		62	15	366	24,40	3	89	1	8	101	-
FFOE											
Ciências Farmacêuticas	A	12	-	9	-	-	10	-	-	10	-
Enfermagem	A	23	42	76	1,81	3	25	1	-	29	-
Odontologia	A	18	6	38	6,33	-	13	1	-	14	-
SUBTOTAL		53	48	123	2,56	3	48	2	-	53	-

Fonte: CAPES/MEC - 2013. Disponível < <http://trienal.capes.gov.br/>>. Acesso em 11 Dez. 2013.

Notas: [1] A/P: A=Acadêmico; P=Profissional; [2] Média anual (docentes/ano); [3] Total de Teses (Te) e Dissertações (Di) defendidas sob orientação de todas as categorias docentes.

Tabela 10.4 - **PRODUÇÃO BIBLIOGRÁFICA E ARTÍSTICA, TRIÊNIO - 2010 A 2012**

Programa de Pós - Graduação	A/P [1]	Docentes 2010-2012 [2]	Teses e Dissertações 2010-12 [3]			Livros e Capítulos de livro					Produção Artística
			Total	Te	Di	Di / Te	Texto Integral	Capítulos de livro	Coletâneas	Verbetes e outros	
Faculdade de Medicina											
Ciências Médicas	A	22	26	26	1	-	26	-	1	27	-
Cirurgia	A	17	11	44	4	1	48	-	-	49	-
Farmacologia	A	22	56	75	1,34	-	17	-	3	20	-
Farmacologia	P	16	-	16	-	1	14	2	1	18	-
Microbiologia Médica	A	12	4	30	7,50	-	2	-	-	2	-
Patologia	A	13	-	36	-	-	10	-	3	13	1
Saúde Pública	A	15	-	80	-	2	61	-	6	69	-
SUBTOTAL		117	97	307	3,16	4	178	2	14	198	1
Instituto de Cultura e Arte											
Comunicação	A	12	-	27	-	1	56	7	6	70	27
Filosofia	A	16	-	42	-	9	85	10	2	106	-
SUBTOTAL		28	-	69	-	10	141	17	8	176	27
Intituto de Ciências do Mar											
Ciências Marinhas Tropicais	A	22	9	42	4,67	3	25	-	4	32	-
SUBTOTAL		22	9	42	4,67	3	25	-	4	32	-
Campus do Cariri											
Desenvolvimento Regional Sustentável	A	15	-	-	-	1	20	1	-	22	3
SUBTOTAL		15	-	-	-	1	20	1	-	22	3
Campus de Sobral											
Saúde da Família	A	15	-	13	-	4	25	-	3	32	-
SUBTOTAL		15	-	13	-	4	25	-	3	32	-
PRPPG											
Avaliação de Políticas Públicas	P	18	-	57	-	10	86	4	13	113	1
Desenvolvimento e Meio Ambiente	A	17	-	53	-	18	126	6	-	150	-
Desenvolvimento e Meio Ambiente em Rede	A	28	-	-	-	44	185	1	-	230	-
Políticas Públicas e Gestão da E. Superior	P	12	-	46	-	1	36	1	16	54	-
SUBTOTAL		75	-	156	-	73	433	12	29	547	1

Fonte: CAPES/MEC - 2013. Disponível < <http://trienal.capes.gov.br/>>. Acesso em 11 Dez. 2013.

Notas: [1] A/P: A=Acadêmico; P=Profissional; [2] Média anual (docentes/ano); [3] Total de Teses (Te) e Dissertações (Di) defendidas sob orientação de todas as categorias docentes.

PESQUISA

Tabela 10.5 - **GRUPOS DE PESQUISA – 2015 A 2016**

ANO	ÁREA DE CONHECIMENTO	STATUS DOS GRUPOS DE PESQUISA			PARTICIPANTES DOS GRUPOS DE PESQUISA				
		CERTIFICADOS	EM PREENCHIMENTO	NÃO ATUALIZADOS	LINHAS DE PESQUISA	PESQUISADORES DOCENTES		ESTUDANTES	TÉCNICOS
						DOUTORES	NÃO DOUTORES		
2015	Ciências Agrárias	21	2	12	159	138	24	355	17
	Ciências Biológicas	18	1	15	169	169	21	483	19
	Ciências da Saúde	38	7	34	325	297	78	872	81
	Ciências Exatas e da Terra	21	5	24	313	237	52	832	14
	Ciências Humanas	60	5	31	379	360	138	1075	10
	Ciências Sociais Aplicadas	22	4	22	130	143	75	352	17
	Engenharias	14	4	18	168	151	26	468	14
	Linguística, Letras e Artes	25	7	13	115	148	82	437	6
TOTAL	219	35	169	1.758	1.643	496	4.874	178	
2016	Ciências Agrárias	31	5	3	141	46	-	332	25
	Ciências Biológicas	36	2	4	164	57	-	532	22
	Ciências da Saúde	66	15	6	280	86	-	781	104
	Ciências Exatas e da Terra	44	3	8	256	97	-	710	17
	Ciências Humanas	82	16	7	320	87	-	965	12
	Ciências Sociais Aplicadas	41	5	9	114	19	-	293	19
	Engenharias	29	7	3	141	53	-	407	7
	Linguística, Letras e Artes	41	6	1	91	27	-	398	5
TOTAL	370	59	41	1.507	472	-	4.418	211	

Fonte: Pró-Reitoria de pesquisa e Pós-Graduação, 2016.

STATUS DOS GRUPOS DE PESQUISA

Gráfico 10.1 - **GRUPOS CERTIFICADOS POR ÁREA DE CONHECIMENTO – 2012 A 2016**

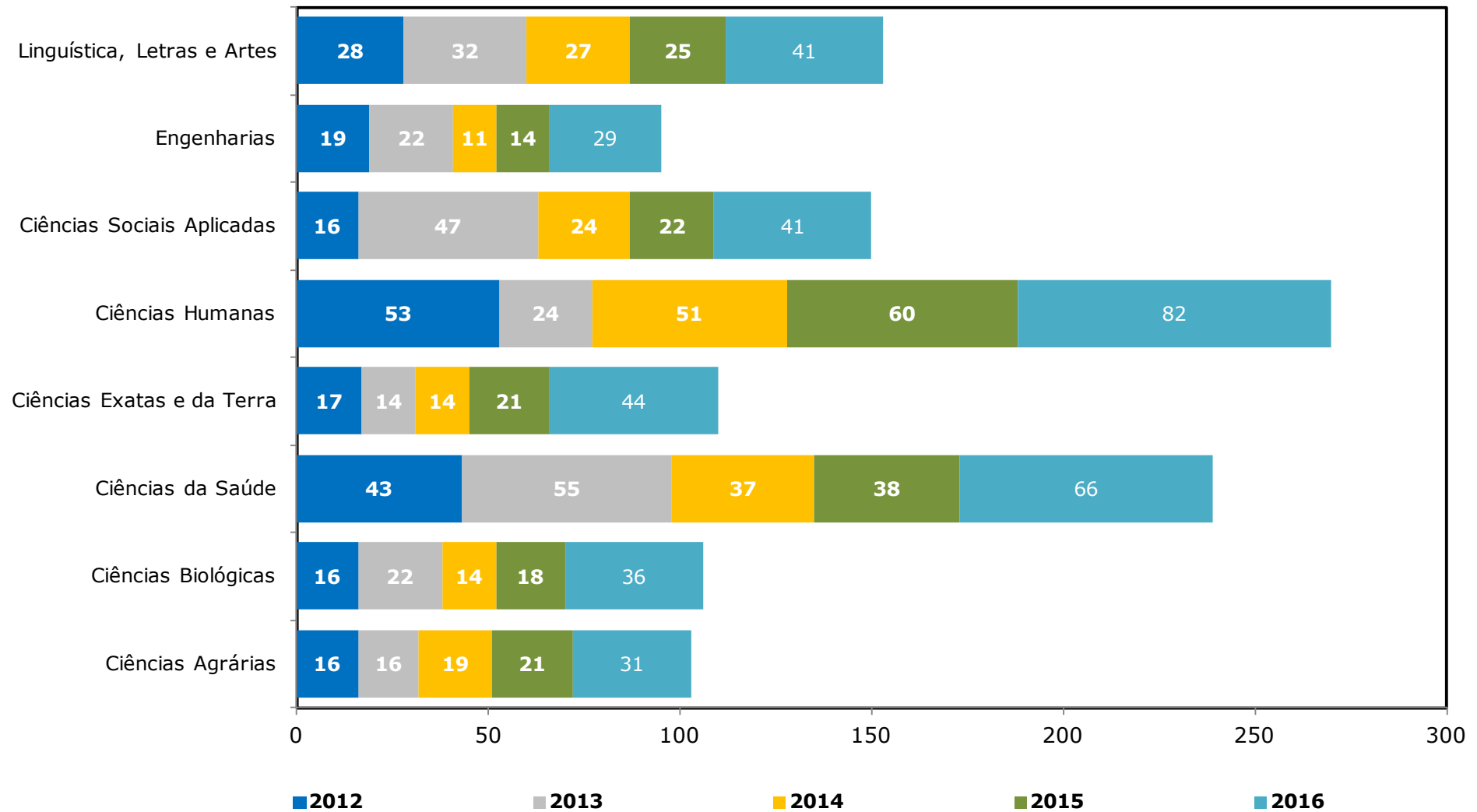

Fonte: Elaborado pela Coordenadoria de Planejamento e Gestão Estratégica, 2016.

Gráfico 10.2 - PARTICIPANTES DOS GRUPOS DE PESQUISA – 2012 A 2016

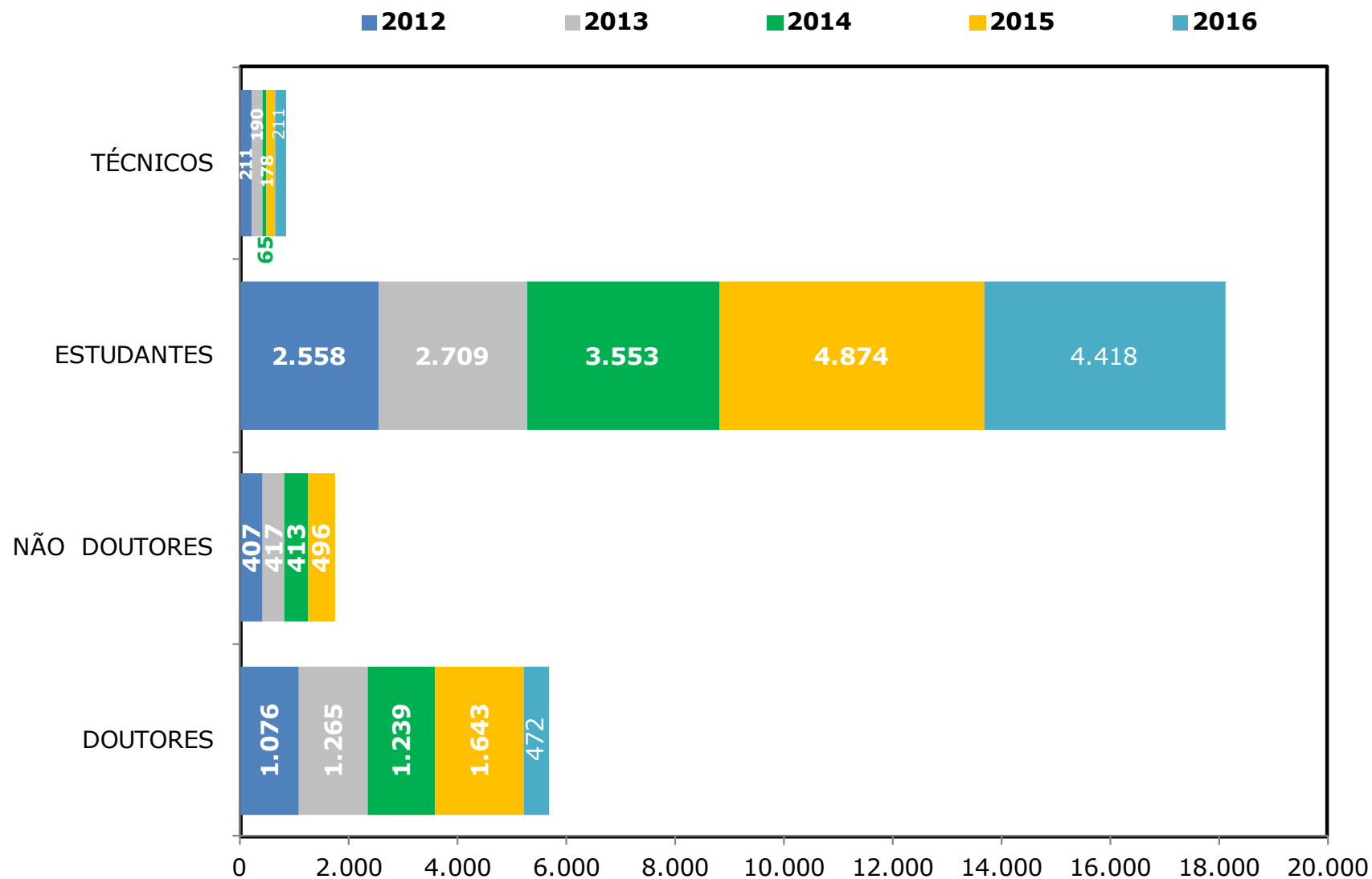

Fonte: Elaborado pela Coordenadoria de Planejamento e Gestão Estratégica, 2016.

Gráfico 10.3 - **DISTRIBUIÇÃO PERCENTUAL DOS PARTICIPANTES DOS GRUPOS DE PESQUISA EM 2016**

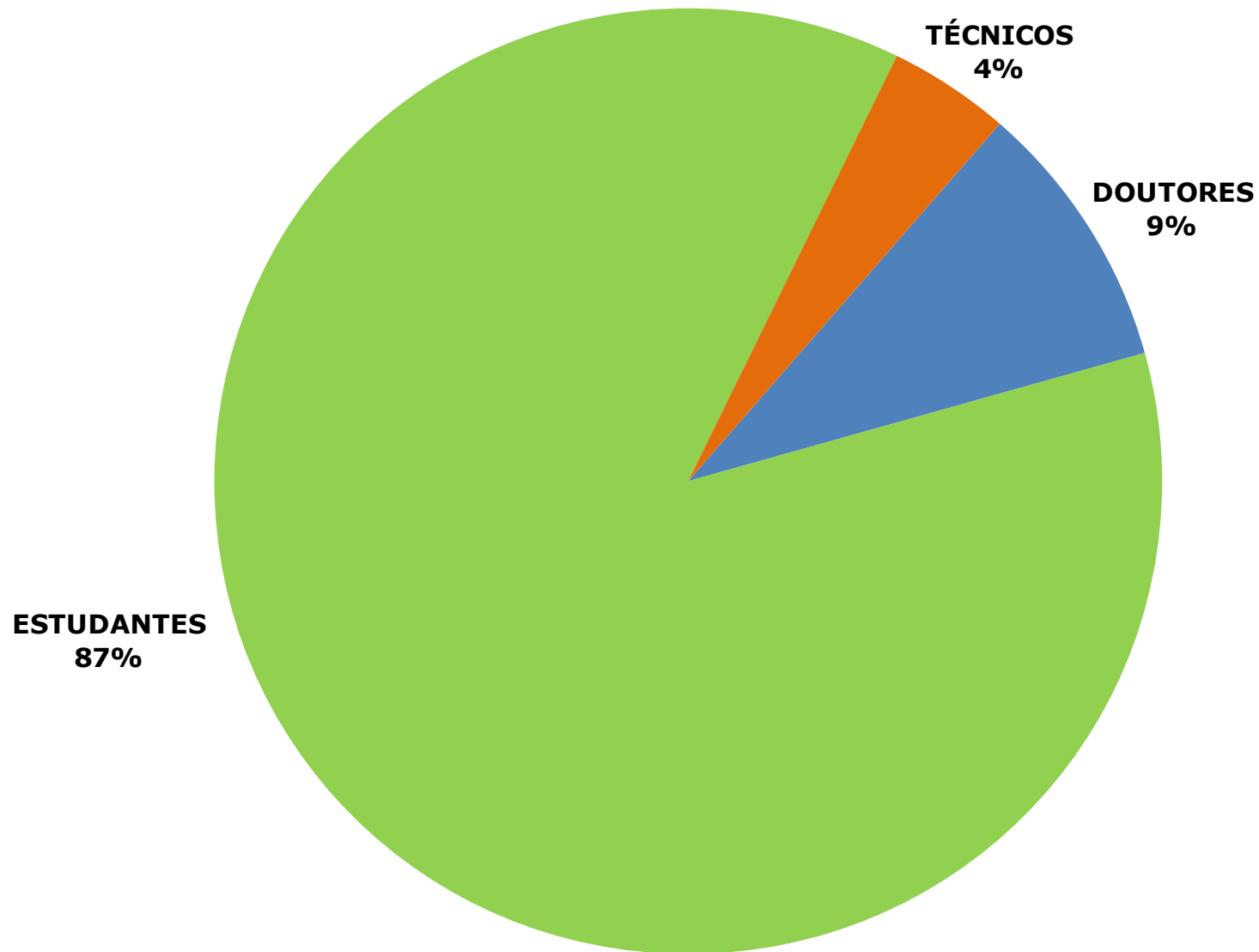

Fonte: Elaborado pela Coordenadoria de Planejamento e Gestão Estratégica, 2016.

Gráfico 10.4 - **EVOLUÇÃO DO NÚMERO DE PATENTES DEPOSITADAS - 2007 A 2016**

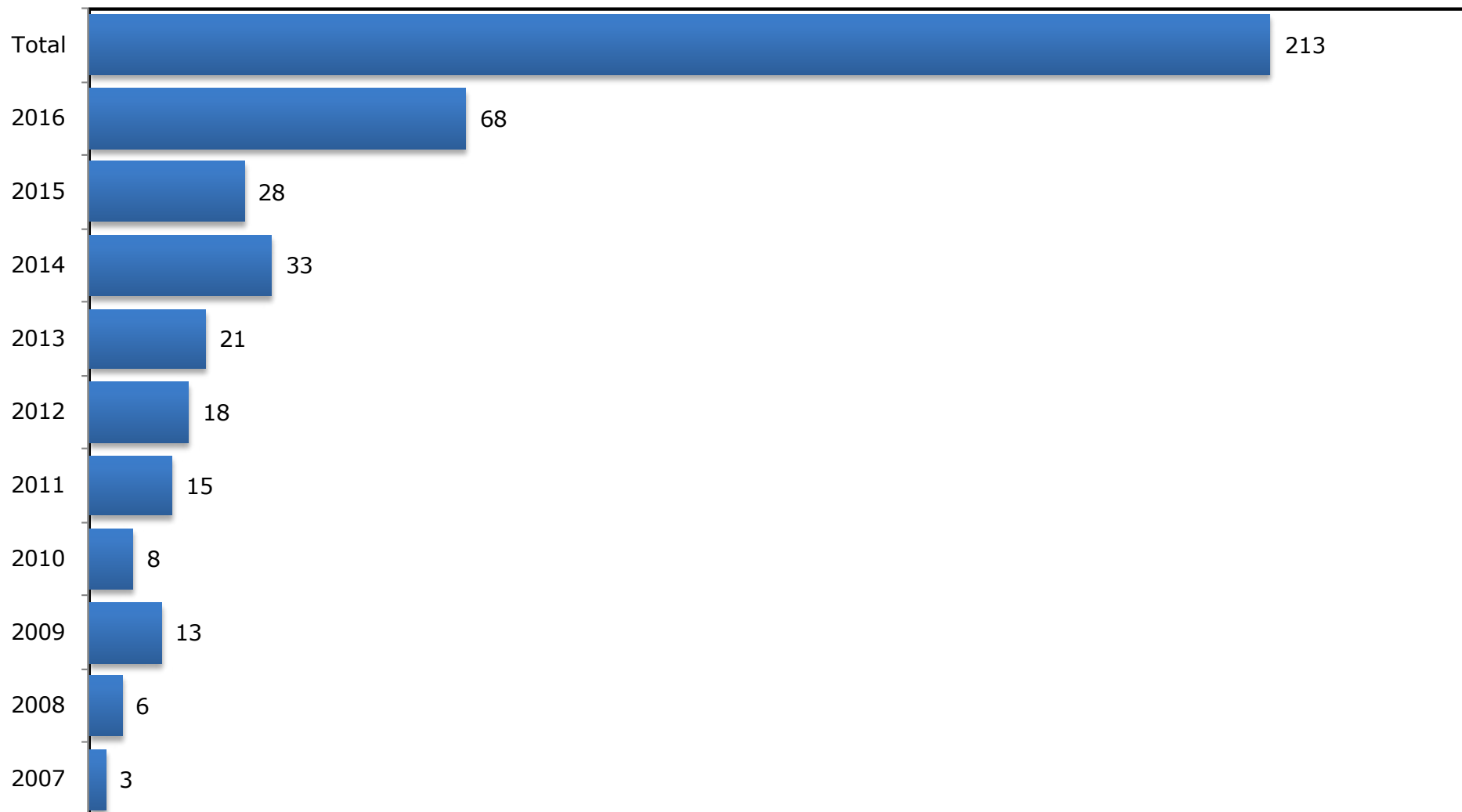

Fonte: Elaborado pela Coordenadoria de Planejamento e Gestão Estratégica, 2016.
Observação: Quantidade de patente Concedida em 2016: 08 patentes.



11.EXTENSÃO UNIVERSITÁRIA

Tabela 11.1 - **ATIVIDADES DE EXTENSÃO - 2007 A 2016**

ATIVIDADES	2007	2008	2009	2010	2011	2012	2013	2014	2015	2016
Ações de Extensão	589	685	718	686	869	729	629	803	831	1.047
Cursos	-	-	-	-	-	-	-	90	79	126
Programas	-	-	-	-	-	-	-	93	106	104
Prestação de Serviços	-	-	-	-	-	-	-	12	7	22
Projetos - Vinculados e Não Vinculados	450	439	411	386	544	522	512	580	610	718
Convênios de Estágios ¹	825	582	1.072	970	1.165	1.145	1.471	1.259	1.157	1.518
Estágio Discente em Empresas	2.104	2.058	2.727	3.316	3.951	4.177	4.783	6.251	6.635	8.421
Público Beneficiado*	899.681	861.555	832.257	821.170	723.683	733.955	749.612	2.566.725	3.522.219	3.962.898

Fonte: Pró-Reitoria de Extensão, 2016. Acesso em 9 jan. 2017.

(1) Convênios de estágios vigentes cadastrados no banco de dados da agência de estágios da UFC.

(*) Público beneficiado direto e indiretamente (estimado) pelas ações de extensão (Comunicação, Cultura, Direitos Humanos e Justiça, Educação, Meio Ambiente, Saúde, Tecnologia e Produção, Trabalho) da UFC.

Notas: 1. Os estágios foram firmados com empresas privadas, ONGS e empresas públicas e mistas.

Gráfico 11.1 - EVOLUÇÃO DO NÚMERO DA POPULAÇÃO BENEFICIADA* - 2007 A 2016

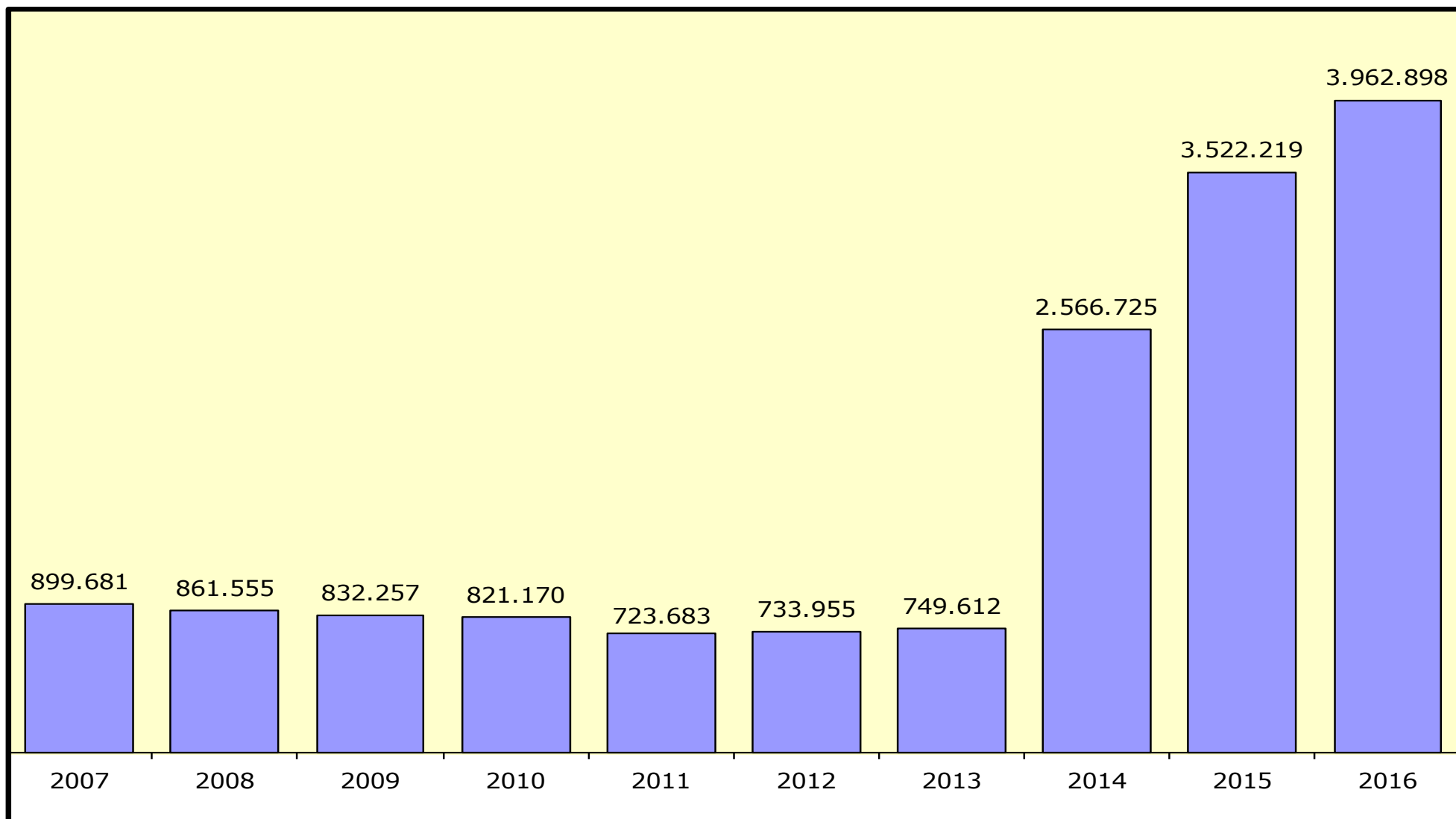

Fonte: Pró-Reitoria de Extensão, 2016.

(*) População beneficiada direta e indiretamente estimada.

Gráfico 11.2 - **EVOLUÇÃO DO NÚMERO DE CONVÊNIOS E ESTÁGIOS EM EMPRESAS - 2006 A 2016**

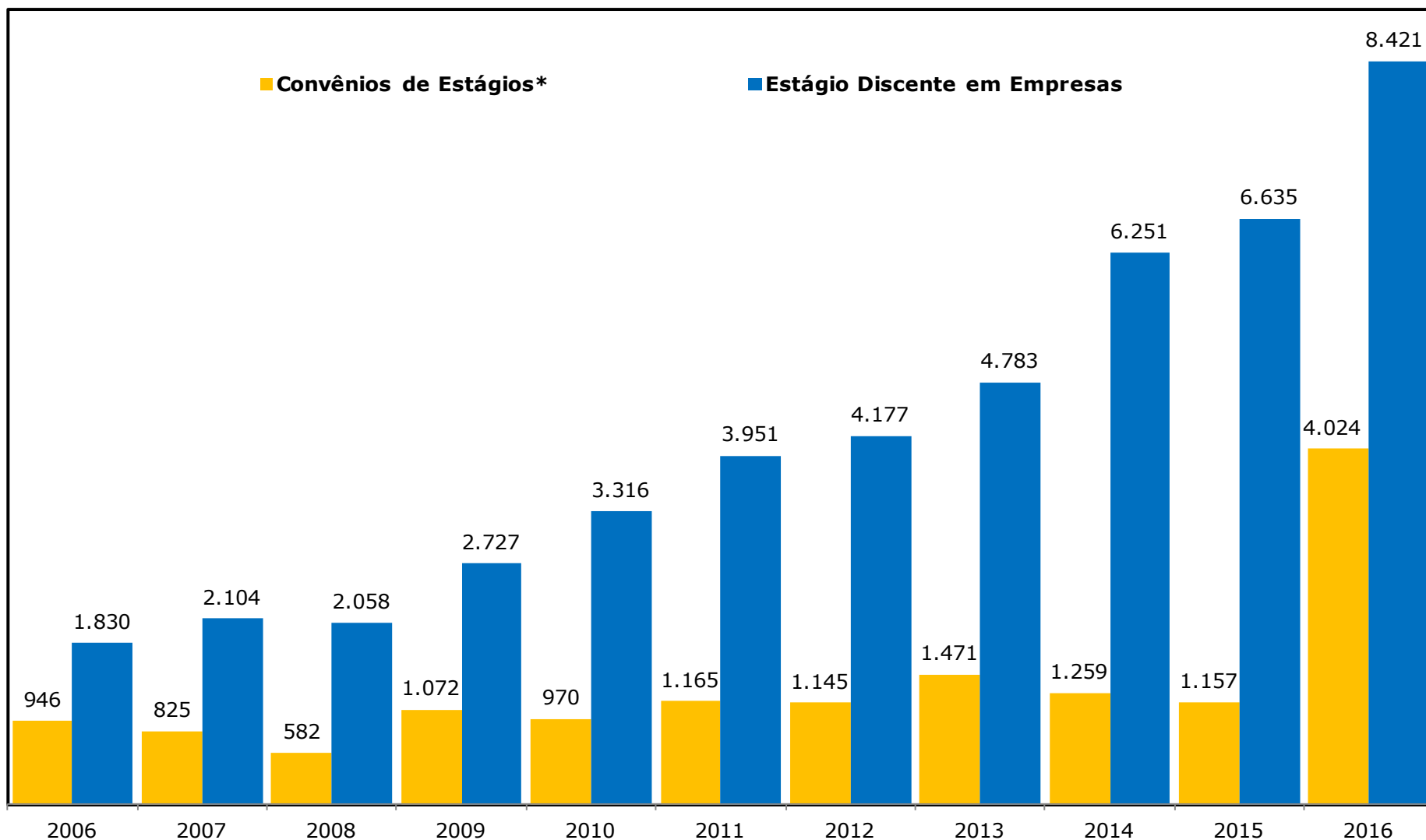

Fonte: SIGES- Sistema de gestão de Estágios, 2016.

(*) Convênios vigentes cadastrados no banco de dados da agência de estágios

Tabela 11.2 - **AÇÕES DE EXTENSÃO POR ÁREA TEMÁTICA - 2014 A 2016**

ANO	ÁREAS TEMÁTICAS	AÇÕES DE EXTENSÃO						
		CURSO	EVENTO	PRESTAÇÃO DE SERVIÇO	PRODUÇÃO E PUBLICAÇÃO	PROGRAMA	PROJETO	TOTAL
2014	Comunicação	2	1	-	-	8	19	30
	Cultura	23	5	-	-	4	24	56
	Direitos Humanos e Justiça	3	1	1	-	4	25	34
	Educação	41	16	1	-	19	122	199
	Meio Ambiente	2	2	1	-	9	38	52
	Saúde	11	1	8	-	40	304	364
	Tecnologia e Produção	8	-	1	-	7	38	54
	Trabalho	-	2	-	-	2	10	14
Total		90	28	12	-	93	580	803
2015	Comunicação	4	1	-	-	7	26	38
	Cultura	9	7	-	-	4	40	60
	Direitos Humanos e Justiça	-	-	-	-	3	35	38
	Educação	42	9	1	-	25	130	207
	Meio Ambiente	3	2	1	-	12	46	64
	Saúde	15	7	3	-	36	277	338
	Tecnologia e Produção	6	3	2	-	12	40	63
	Trabalho	-	-	-	-	7	16	23
Total		79	29	7	-	106	610	831
2016	Comunicação	2	6	-	-	7	26	41
	Cultura	13	25	2	-	5	59	104
	Direitos Humanos e Justiça	4	2	-	-	5	41	52
	Educação	65	3	-	-	24	168	260
	Meio Ambiente	1	-	1	-	10	48	60
	Saúde	30	2	9	-	38	287	366
	Tecnologia e Produção	8	-	7	-	8	70	93
	Trabalho	3	14	3	-	7	19	46
Total		126	52	22	-	104	718	1.022

Fonte: Pró-Reitoria de Extensão, 2016.

Gráfico 11.3 – NÚMERO DE PROJETOS DE EXTENSÃO POR UNIDADES ACADÊMICAS – 2016

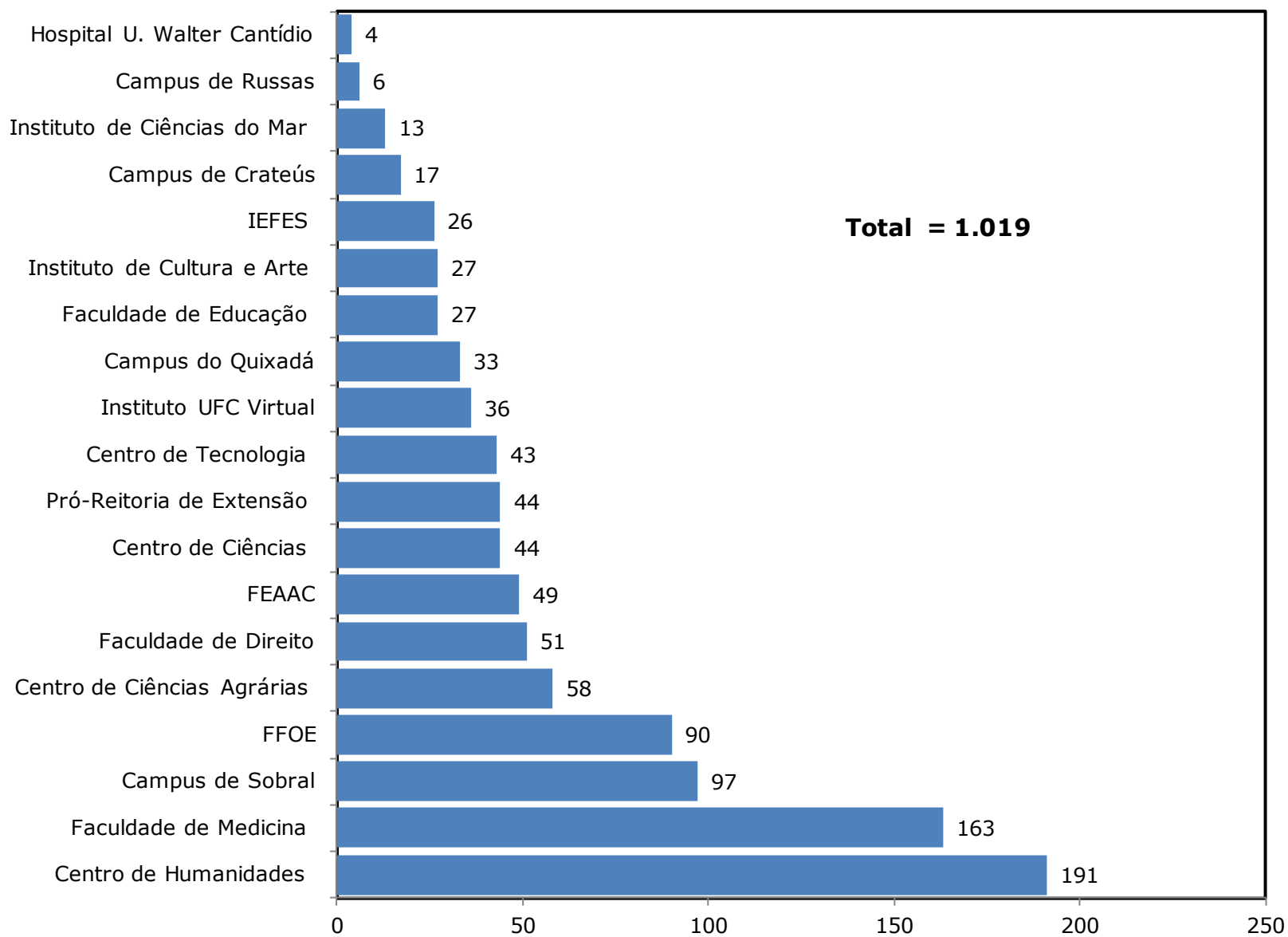

Fonte: Pró-Reitoria de Extensão, 2016.

Tabela 11.3 - **NÚMERO DE PROJETOS POR ÀREA TEMÁTICA EM 2016**

ÁREAS TEMÁTICAS ¹	Total de projetos	EQUIPES ENVOLVIDAS NA EXECUÇÃO						Total
		DA PRÓPRIA IES					Externos ⁷	
		Docentes ²	Alunos ³ Graduação		Alunos pós-graduação ⁵	Técnicos ⁷		
			Bolsistas ⁴	Não bolsistas				
Comunicação	26	32	36	76	0	15	2.330	2.489
Cultura	59	107	58	150	13	27	3.026	3.381
Direitos Humanos e Justiça	41	57	53	186	0	8	3	307
Educação	168	369	171	625	4	58	417	1.644
Meio Ambiente	48	92	75	198	6	12	7	390
Saúde	287	489	844	1.761	24	320	382	3.820
Tecnologia e Produção	70	133	89	267	0	19	16	524
Trabalho	19	28	27	37	0	14	9	115
Total Geral	718	1.307	1.353	3.300	47	473	6.190	12.670

Fonte: Pró-Reitoria de Extensão, 2016.

(1) Conjunto de ações processuais e contínuas de caráter comunitário, educativo, cultural, científico e tecnológico, vinculado a um programa.

(2) Professores que ministram aula na instituição envolvidos na execução dos programas de extensão.

(3) Alunos matriculados nos cursos de graduação da Instituição de Ensino Superior – IES, envolvidos na execução dos programas de extensão (bolsistas e não bolsistas).

(4) Número de bolsistas de extensão (bolsas institucionais), seja com verba do programa, seja com verba externa.

(5) Alunos matriculados nos cursos de pós-graduação da IES envolvidos na execução dos programas de extensão (bolsistas e não bolsistas).

(6) Funcionários técnicos e/ou administrativos da IES envolvidos na execução dos programas de extensão.

(7) Pessoas de outras IES ou comunidade externa envolvida na execução dos programas de extensão.

Tabela 11.4 - NÚMERO DE PROGAMAS POR ÀREA TEMÁTICA EM 2016

ÁREAS TEMÁTICAS ¹	Total de programas	EQUIPES ENVOLVIDAS NA EXECUÇÃO						Externos ⁷	Total
		DA PRÓPRIA IES					Técnicos ⁶		
		Docentes ²	Alunos ³ Graduação		Alunos pós-graduação ⁵				
			Bolsistas ⁴	Não bolsistas					
Comunicação	7	8	17	11	0	5	1	42	
Cultura	5	12	2	35	4	0	6	59	
Direitos Humanos e Justiça	5	15	17	54	4	1	10	101	
Educação	24	78	31	93	11	12	52	277	
Meio Ambiente	10	72	6	37	6	13	15	149	
Saúde	38	117	64	238	1	26	223	669	
Tecnologia e Produção	8	13	2	80	0	1	5	101	
Trabalho	7	24	21	17	2	9	1	74	
Total Geral	104	339	160	565	28	67	313	1.472	

Fonte: Pró-Reitoria de Extensão, 2016.

(1) Conjunto de ações processuais e contínuas de caráter comunitário, educativo, cultural, científico e tecnológico, vinculado a um programa.

(2) Professores que ministram aula na instituição envolvidos na execução dos programas de extensão.

(3) Alunos matriculados nos cursos de graduação da Instituição de Ensino Superior – IES, envolvidos na execução dos programas de extensão (bolsistas e não bolsistas).

(4) Número de bolsistas de extensão (bolsas institucionais), seja com verba do programa seja com verba externa.

(5) Alunos matriculados nos cursos de pós-graduação da IES envolvidos na execução dos programas de extensão (bolsistas e não bolsistas).

(6) Funcionários técnicos e/ou administrativos da IES envolvidos na execução dos programas de extensão.

(7) Pessoas de outras IES ou comunidade externa envolvida na execução dos programas de extensão.

Observação:

- A definição das áreas temáticas tem como parâmetro as políticas públicas. A classificação por área deve observar o objeto ou assunto que é focado na ação. Mesmo que não se encontre no conjunto das áreas, uma correspondência absoluta entre o objeto de um programa e o conteúdo descrito nas áreas, a mais aproximada tematicamente, deverá ser escolhida.

Nota: A série histórica está disponível no anuário 2011/2012.

AGÊNCIA DE ESTÁGIOS - EXTENSÃO UNIVERSITÁRIA

Gráfico 11.4 - PERCENTAGEM DE ESTAGIÁRIOS POR GÊNERO EM 2016

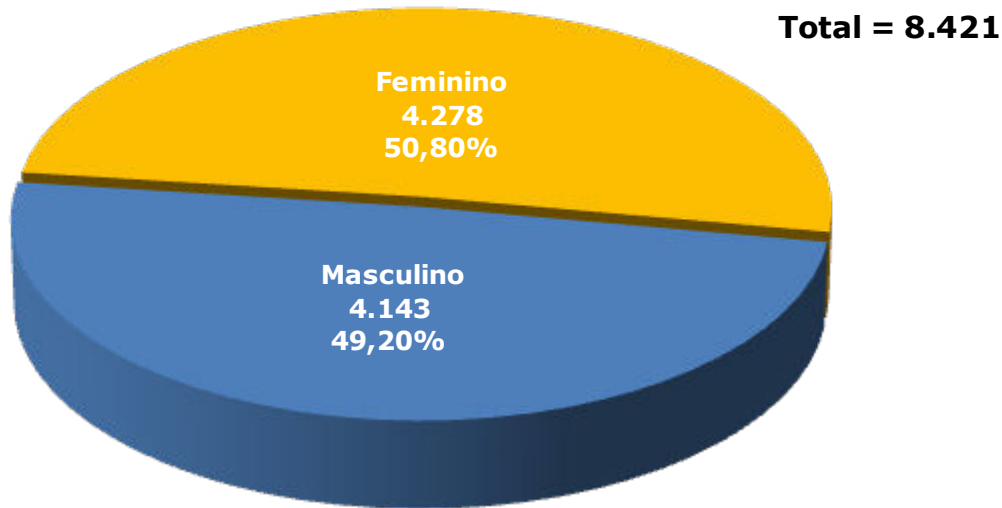

Fonte: SIGES - Sistema de Gestão de Estágios, 2016. Elaborado pela Coordenadoria de Planejamento e Gestão Estratégica.

Gráfico 11.5 - EVOLUÇÃO DO NÚMERO DE ESTAGIÁRIOS EM 2016



Gráfico 11.6 - NÚMERO DE ESTAGIÁRIOS ENCAMINHADOS POR AGENTES DE INTEGRAÇÃO EM 2016



Fonte: SIGES - Sistema de Gestão de Estágios, 2016. Elaborado pela Coordenadoria de Planejamento e Gestão Estratégica.

Gráfico 11.7 - **NÚMERO DE TERMOS DE CONVÊNIOS POR TIPO DE CONCEDENTE EM 2016**

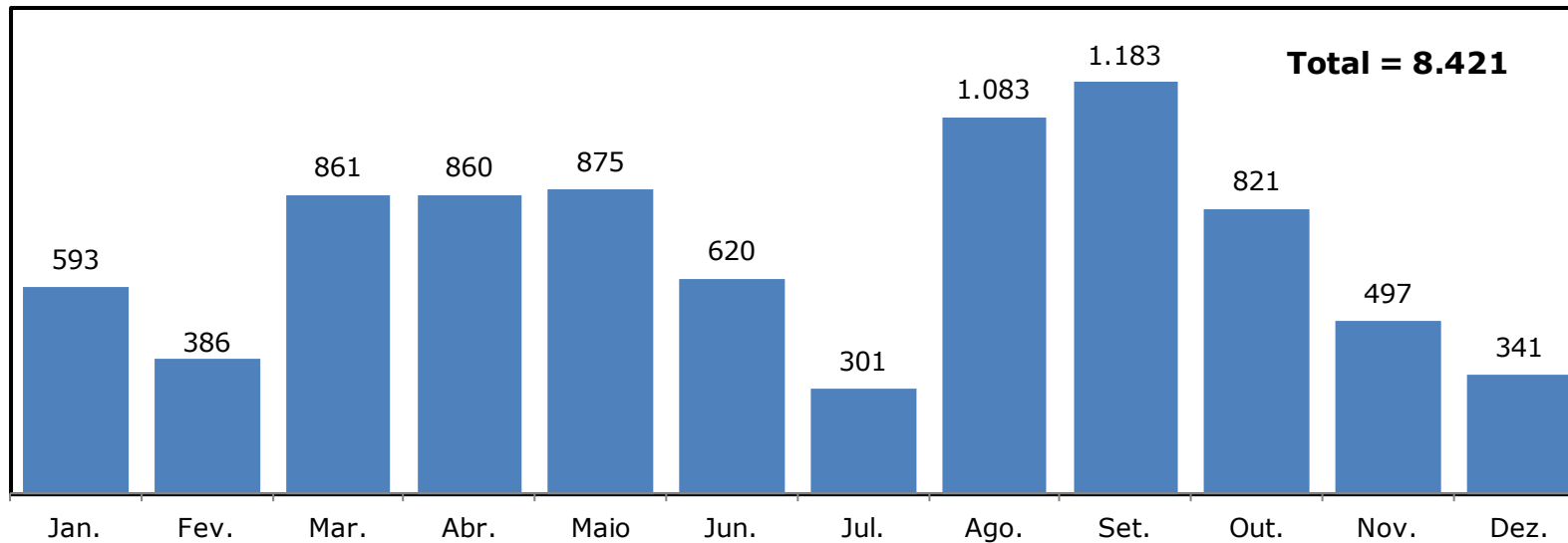
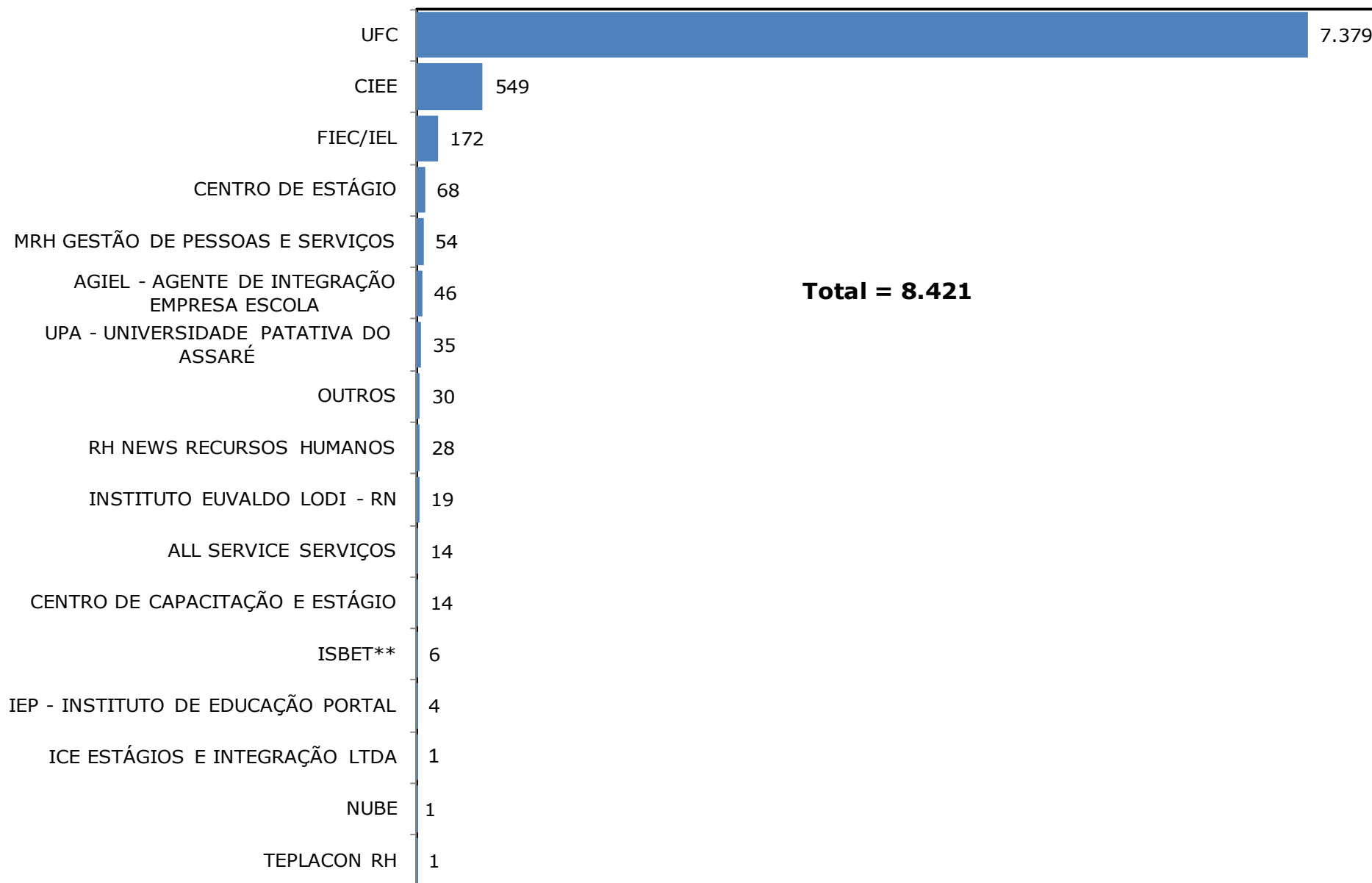
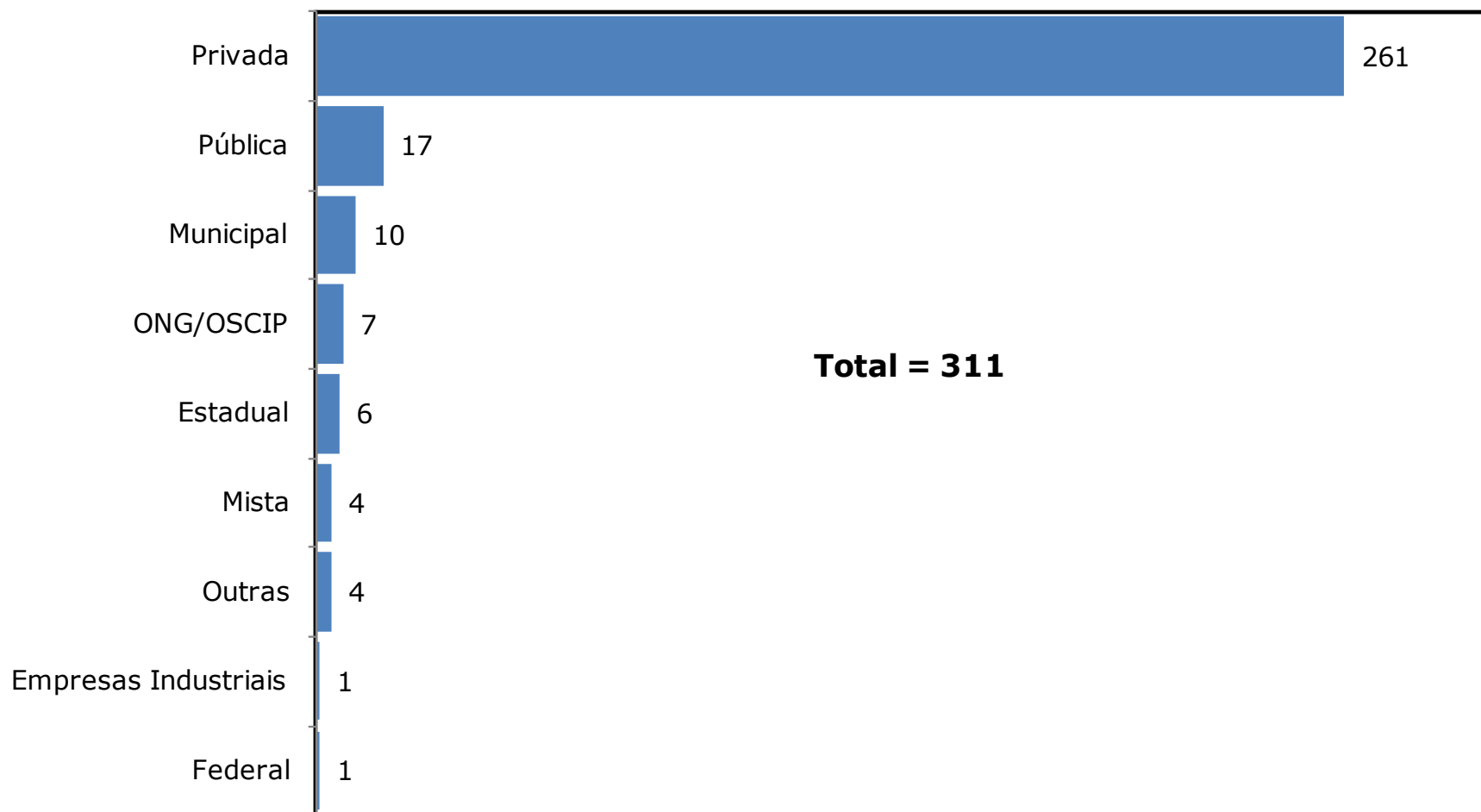

Fonte: SIGES - Sistema de Gestão de Estágios, 2016. Elaborado pela Coordenadoria de Planejamento e Gestão Estratégica.

Gráfico 11.8 - ESTAGIÁRIOS POR UNIDADE ACADÊMICA EM 2016

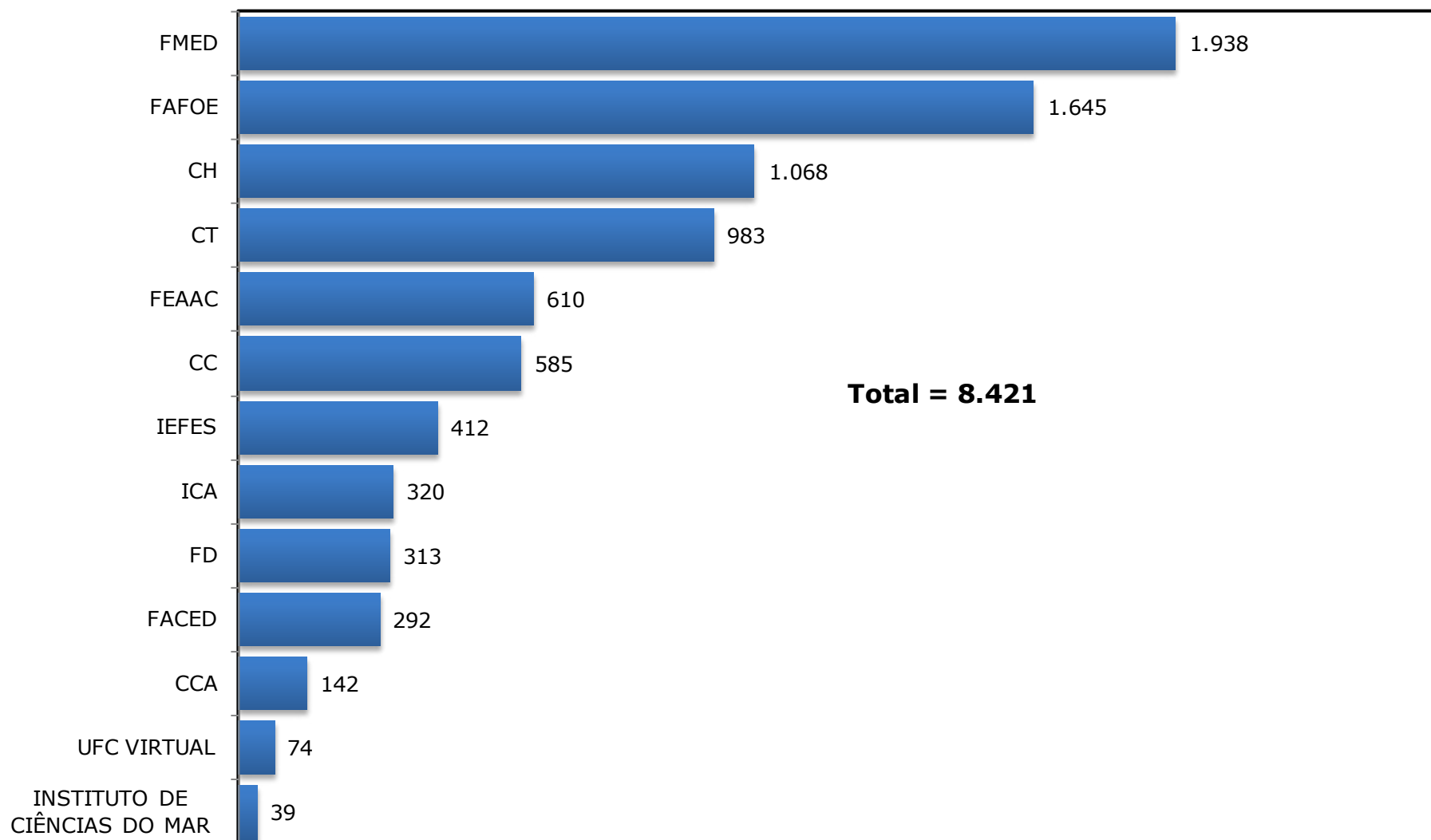

Fonte: SIGES - Sistema de Gestão de Estágios, 2016. Elaborado pela Coordenadoria de Planejamento e Gestão Estratégica - CPE.

Tabela 11.5 - **NÚMERO DE ESTAGIÁRIOS POR CURSOS - 2016**

CURSO	2016	%
ADMINISTRAÇÃO	284	3,37
AGRONOMIA	105	1,25
ARQUITETURA E URBANISMO	83	0,99
BIBLIOTECONOMIA	153	1,82
BIOTECNOLOGIA	15	0,18
CIÊNCIA DA COMPUTAÇÃO	41	0,49
CIÊNCIAS AMBIENTAIS	31	0,37
CIÊNCIAS ATUÁRIAS	10	0,12
CIÊNCIAS BIOLÓGICAS	174	2,07
CIÊNCIAS CONTÁBEIS	175	2,08
CIÊNCIAS ECONÔMICAS	66	0,78
CIÊNCIAS SOCIAIS	16	0,19
CINEMA E AUDIOVISUAL	27	0,32
DANÇA	12	0,14
DANÇA LITERÁRIA	18	0,21
DESIGN	24	0,29
DESIGN DE MODA	16	0,19
DIREITO	313	3,72
ECONOMIA DOMÉSTICA	7	0,08
EDUCAÇÃO FÍSICA	412	4,89
ENFERMAGEM	1.095	13,00
ENGENHARIA AMBIENTAL	38	0,45
ENGENHARIA CIVIL	209	2,48
ENGENHARIA DA COMPUTAÇÃO	67	0,80
ENGENHARIA DE ALIMENTOS	164	1,95

Fonte: SIGES - Sistema de Gestão de Estágios, 2016. Elaborado pela Coordenadoria de Planejamento e Gestão Estratégica.

Tabela 11.5 - **NÚMERO DE ESTAGIÁRIOS POR CURSOS - 2016**

CURSO	2016	%
ENGENHARIA DE ENERGIAS E MEIO AMBIENTE	19	0,23
ENGENHARIA DE ENERGIAS RENOVÁVEIS	12	0,14
ENGENHARIA DE PESCA	18	0,21
ENGENHARIA DE PETRÓLEO	25	0,30
ENGENHARIA DE PRODUÇÃO MECÂNICA	154	1,83
ENGENHARIA DE SOFTWARE	30	0,36
ENGENHARIA DE TELECOMUNICAÇÕES	5	0,06
ENGENHARIA DE TELEINFORMÁTICA	5	0,06
ENGENHARIA ELÉTRICA	128	1,52
ENGENHARIA MECÂNICA	56	0,67
ENGENHARIA METALÚRGICA	39	0,46
ENGENHARIA QUÍMICA	37	0,44
ESTATÍSTICA	18	0,21
FARMÁCIA	340	4,04
FINANÇAS	19	0,23
FÍSICA	6	0,07
FISIOTERAPIA	435	5,17
GASTRONOMIA	26	0,31
GEOGRAFIA	44	0,52
GEOLOGIA	9	0,11
GESTÃO DE POLÍTICAS PÚBLICAS	4	0,05
HISTÓRIA	203	2,41
JORNALISMO	63	0,75
LETRAS	567	6,73
MATEMÁTICA	20	0,24

Fonte: SIGES - Sistema de Gestão de Estágios, 2016. Elaborado pela Coordenadoria de Planejamento e Gestão Estratégica.

Tabela 11.5 - **NÚMERO DE ESTAGIÁRIOS POR CURSOS - 2016**

CURSO	2016	%
MATEMÁTICA - LICENCIATURA - EAD	199	2,36
MEDICINA	1.257	14,93
MÚSICA	43	0,51
OCEANOGRAFIA	8	0,10
ODONTOLOGIA	194	2,30
PEDAGOGIA	292	3,47
PSICOLOGIA	186	2,21
PUBLICIDADE E PROPAGANDA	58	0,69
QUÍMICA	55	0,65
QUÍMICA INDUSTRIAL	9	0,11
REDES DE COMPUTADORES	4	0,05
SECRETARIADO	64	0,76
SERVIÇO SOCIAL	1	0,01
SISTEMAS DE INFORMAÇÃO	41	0,49
SISTEMAS E MÍDIAS DIGITAIS	74	0,88
TEATRO	73	0,87
ZOOTECNIA	26	0,31
TOTAL	8.421	100

Fonte: SIGES - Sistema de Gestão de Estágios, 2016. Elaborado pela Coordenadoria de Planejamento e Gestão Estratégica.



12.PROGRAMA DE BOLSAS

GRADUAÇÃO

Tabela 12.1 - **BOLSAS DE INICIAÇÃO CIENTÍFICA - 2013 A 2016**

ÁREA DE CONHECIMENTO	2013				2014				2015				2016			
	PIBIC ¹				PIBIC ¹				PIBIC ¹				PIBIC ¹			
	UFC	CNPq ²	FUNCAP ³	TOTAL	UFC	CNPq ²	FUNCAP ³	TOTAL	UFC	CNPq ²	FUNCAP ³	TOTAL	UFC	CNPq ²	FUNCAP ³	TOTAL
Ciências Exatas e da Terra	17	124	14	155	16	110	30	156	16	122	23	161	8	123	34	165
Ciências Agrárias	32	61	10	103	24	63	20	107	17	71	15	103	21	58	15	94
Ciências Humanas	25	71	23	119	27	72	27	126	37	67	22	126	64	36	2	102
Engenharias	23	72	21	116	14	71	17	102	11	59	16	86	4	66	32	102
Ciências Sociais Aplicadas	16	30	24	70	20	36	14	70	10	41	23	74	31	22	4	57
Ciências da Saúde	26	92	50	168	60	96	36	192	41	92	32	165	30	63	37	130
Ciências Biológicas	7	70	8	85	9	69	10	88	7	72	14	93	8	65	13	86
Linguística, Letras e Artes	13	13	8	34	15	24	17	56	10	24	15	49	27	6	0	33
Multidisciplinar	20	30	14	64	15	47	18	80	16	36	33	85	9	20	10	39
TOTAL	179	563	172	914	200	588	189	977	165	584	193	942	202	459	147	808

Fonte: Pró-Reitoria de Pesquisa e Pós-Graduação, 2016.

(1) Programa Institucional de Bolsas de Iniciação Científica-PIBIC.

(2) Conselho Nacional de Desenvolvimento Científico e Tecnológico-CNPq.

(3) Fundação Cearense de Apoio ao Desenvolvimento Científico e Tecnológico-FUNCAP.

Gráfico 12.1 - BOLSAS DE INICIAÇÃO CIENTÍFICA POR AGÊNCIAS DE FOMENTO - 2007 A 2016

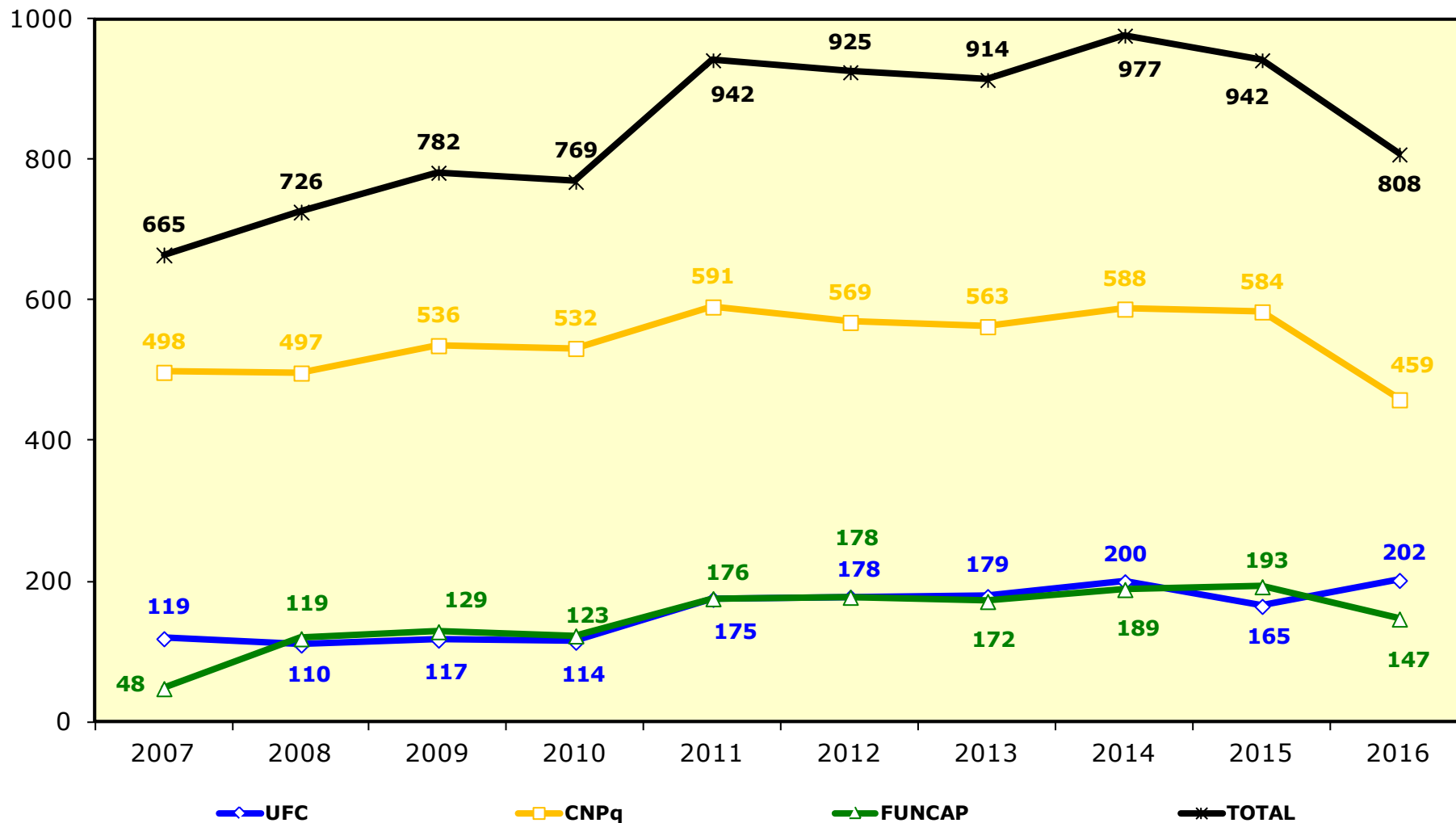

Fonte: Elaborado pela Coordenadoria de Planejamento e Gestão Estratégica, 2016.

Gráfico 12.2 - **BOLSAS DE INICIAÇÃO CIENTÍFICA POR ÁREA DE CONHECIMENTO - DISTRIBUIÇÃO PERCENTUAL POR ÁREA DE CONHECIMENTO - 2012 A 2016**

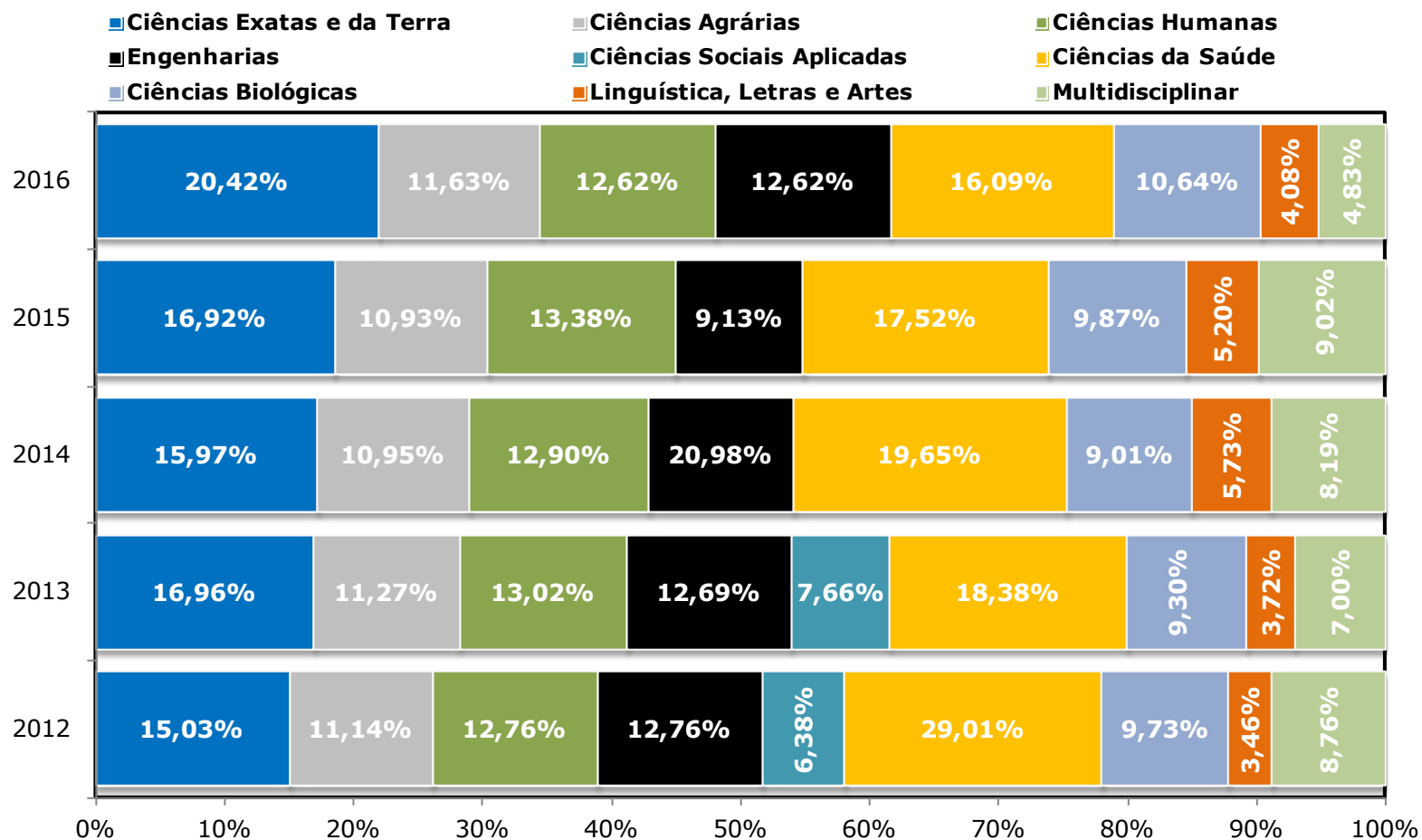

Fonte: Elaborado pela Coordenadoria de Planejamento e Gestão Estratégica, 2016.

Tabela 12.2 - **DOCENTES ORIENTADORES POR TIPO DE BOLSAS E ÁREA DE CONHECIMENTO - 2013 A 2016**

ÁREA DE CONHECIMENTO	2013				2014				2015				2016			
	PIBIC ¹				PIBIC ¹				PIBIC ¹				PIBIC ¹			
	UFC	CNPq ²	FUNCAP ³	TOTAL	UFC	CNPq ²	FUNCAP ³	TOTAL	UFC	CNPq ²	FUNCAP ³	TOTAL	UFC	CNPq ²	FUNCAP ³	TOTAL
Ciências Exatas e da Terra	12	78	14	104	16	63	29	108	16	85	23	124	8	62	34	104
Ciências Agrárias	26	41	10	77	23	44	20	87	17	53	15	85	21	31	15	67
Ciências Humanas	18	53	22	93	27	52	27	106	37	53	22	112	64	20	2	86
Engenharias	22	48	21	91	14	45	17	76	11	44	16	71	4	34	32	70
Ciências Sociais Aplicadas	13	21	23	57	20	25	14	59	10	29	23	62	31	13	4	48
Ciências da Saúde	22	71	49	142	60	71	35	166	41	73	32	146	30	37	37	104
Ciências Biológicas	5	48	7	60	9	40	10	59	7	53	14	74	8	34	13	55
Linguística, Letras e Artes	10	13	8	31	15	20	17	52	10	21	15	46	27	4	0	31
Multidisciplinar	17	21	13	51	15	29	17	61	16	28	33	77	9	8	10	27
TOTAL	145	394	167	706	199	389	186	774	165	439	193	797	202	243	147	592

Fonte: Pró-Reitoria de Pesquisa e Pós-Graduação, 2016.

(1) Programa Institucional de Bolsas de Iniciação Científica-PIBIC.

(2) Conselho Nacional de Desenvolvimento Científico e Tecnológico-CNPq.

(3) Fundação Cearense de Apoio ao Desenvolvimento Científico e Tecnológico-FUNCAP.

Gráfico 12.3 - NÚMERO DE DOCENTES ORIENTADORES POR AGÊNCIA DE FOMENTO - 2007 A 2016

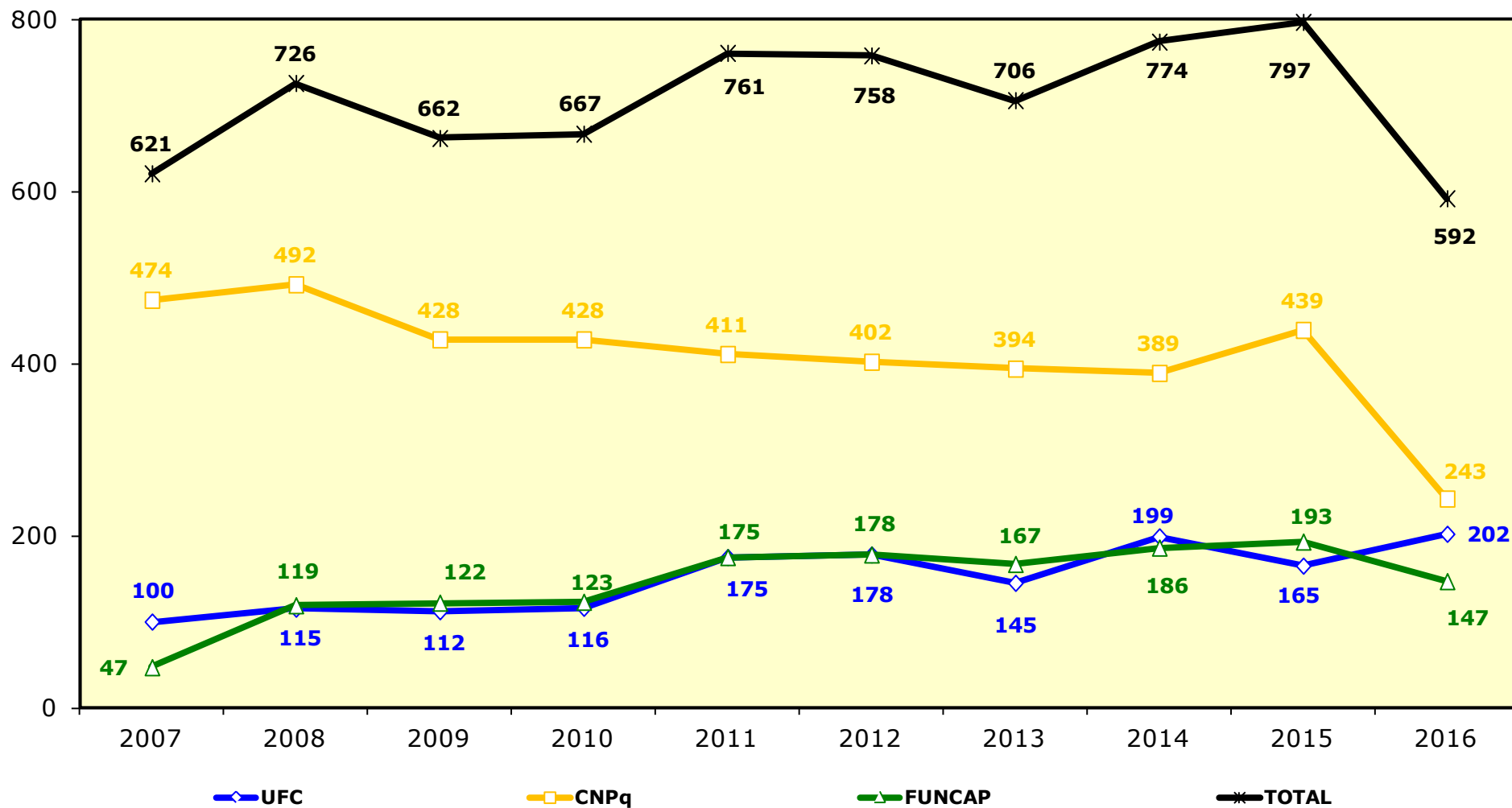

Fonte: Elaborado pela Coordenadoria de Planejamento e Gestão Estratégica, 2016.

Gráfico 12.4 - **DOCENTES ORIENTADORES POR ÁREA DE CONHECIMENTO - 2012 A 2016 DISTRIBUIÇÃO PERCENTUAL POR ÁREA DE CONHECIMENTO**

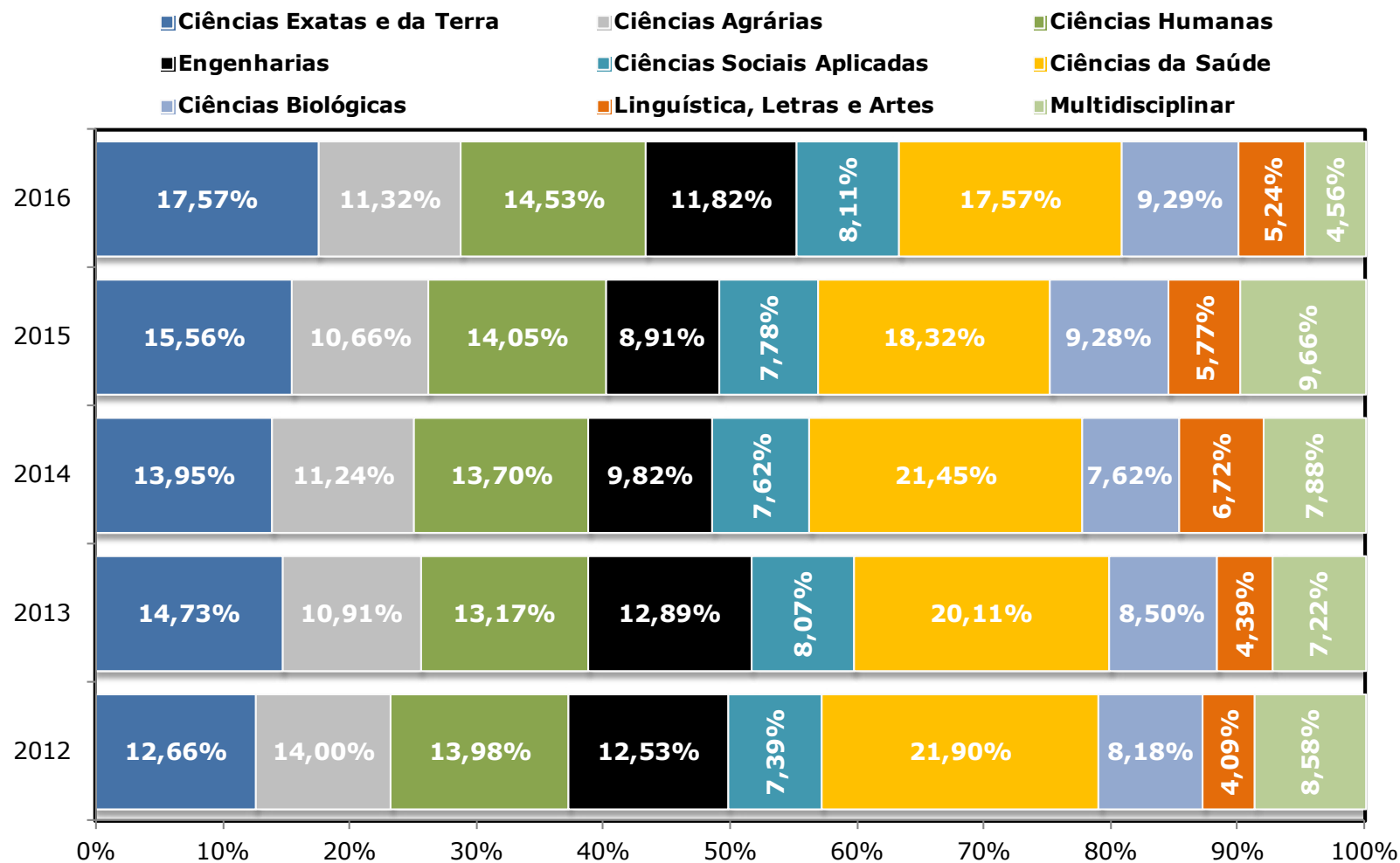

Fonte: Elaborado pela Coordenadoria de Planejamento e Gestão Estratégica, 2016.

Tabela 12.3 - **PÓS-GRADUAÇÃO - BOLSAS CONCEDIDAS POR AGÊNCIAS DE FOMENTO - 2005 A 2016**

AGÊNCIA	ANO	MESTRADO	DOUTORADO	TOTAL
CAPES/DS¹	2005	241	152	393
	2006	262	168	430
	2007	261	166	427
	2008	345	199	544
	2009	454	252	706
	2010	500	289	789
	2011	552	356	908
	2012	584	405	989
	2013	683	485	1.168
	2014	843	677	1.520
	2015	804	664	1.468
	2016	757	709	1.466
	Total	6.286	4.522	9.342
	CNPq²	2005	247	109
2006		284	127	411
2007		278	127	405
2008		274	126	400
2009		290	134	424
2010		290	134	424
2011		290	134	424
2012		290	134	424
2013		290	134	424
2014		290	161	451
2015		290	161	451
2016		267	140	407
Total		3.380	1.621	4.594

Fonte: Pró-Reitoria de Pesquisa e Pós-Graduação, 2016. (1) Coordenação de Aperfeiçoamento de Pessoal de Nível Superior - CAPES/Demanda Social.

(2) Conselho Nacional de Desenvolvimento Científico e Tecnológico - CNPq.

Nota: Não inclui as bolsas para programas de Pós-Graduação - PROEX (cursos avaliado(s) pela CAPES com nota 6 e 7).

Obs: Em 2013 o número de bolsa do programa de pós-graduação da UFCA está incluído no total da UFC, pois na CAPES o programa ainda está vinculado a UFC.

Tabela 12.3 - **PÓS-GRADUAÇÃO - BOLSAS CONCEDIDAS POR AGÊNCIAS DE FOMENTO - 2005 A 2016**

AGÊNCIA	ANO	MESTRADO	DOCTORADO	TOTAL
FUNCAP³	2005	406	141	547
	2006	348	140	488
	2007	344	159	503
	2008	396	190	586
	2009	383	175	558
	2010	402	198	600
	2011	398	241	639
	2012	411	244	655
	2013	374	246	620
	2014	424	361	785
	2015	420	305	725
	2016	268	209	477
	Total	4.574	2.609	7.183
REUNI⁴	2005	0	0	0
	2006	0	0	0
	2007	0	0	0
	2008	32	42	74
	2009	90	70	160
	2010	244	160	404
	2011	299	176	475
	2012	374	234	608
	2013	190	195	385
	2014	0	125	125
	2015	0	67	67
	2016	0	0	0
	Total	1.229	1.069	2.298

Fonte: Pró-Reitoria de Pesquisa e Pós-Graduação, 2016.

(3) Fundação Cearense de Apoio ao Desenvolvimento Científico e Tecnológico - FUNCAP.

(4) Reestruturação e Expansão das Universidades Federais - REUNI.

Nota: Não inclui as bolsas para programas de Pós-Graduação - PROEX (cursos avaliados) pela CAPES com nota 6 e 7).

Gráfico 12.5 - PÓS-GRADUAÇÃO - EVOLUÇÃO DO NÚMERO DE BOLSAS CONCEDIDAS PARA UFC - 2005 A 2016

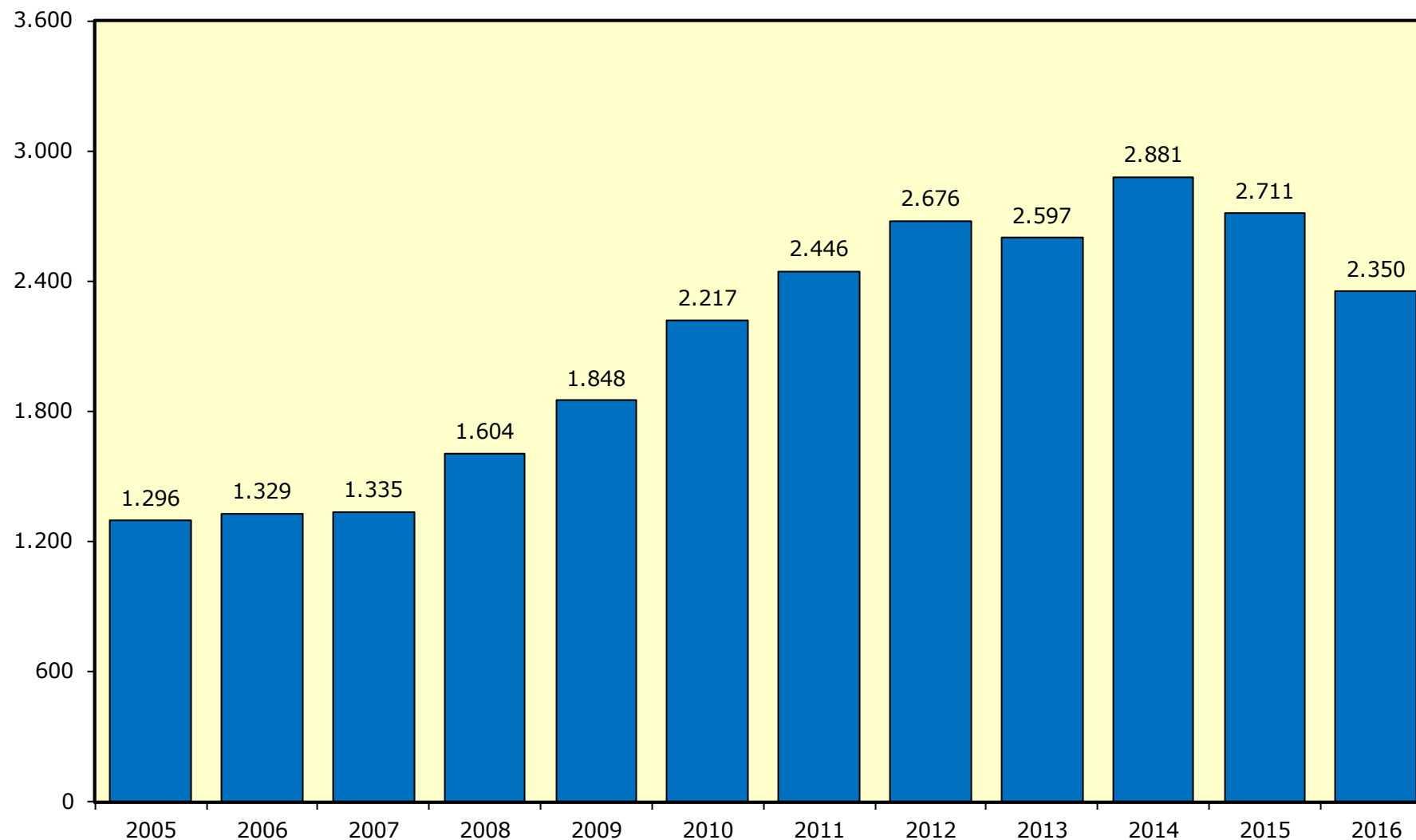

Fonte: Elaborado pela Coordenadoria de Planejamento e Gestão Estratégica, 2016.

Nota: Não inclui as bolsas para programas de Pós-Graduação - PROEX (cursos avaliados) pela CAPES com nota 6 e 7).

Gráfico 12.6 - **BOLSAS CONCEDIDAS POR AGÊNCIAS DE FOMENTO - 2005 A 2016**

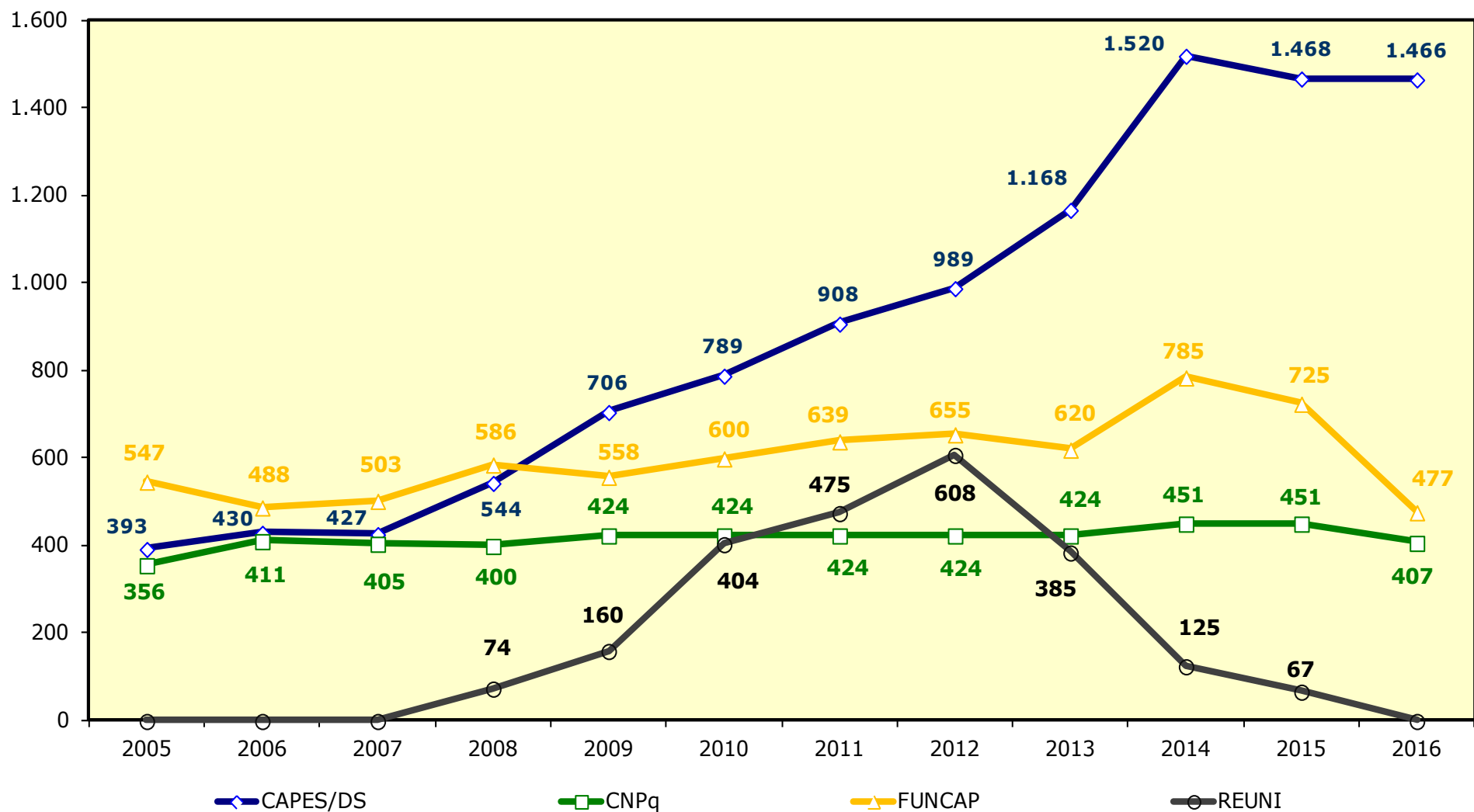

Fonte: Elaborado pela Coordenadoria de Planejamento e Gestão Estratégica, 2016

Notas: 1. Não inclui as bolsas para programas de Pós-Graduação - PROEX (cursos avaliado(s) pela CAPES com nota 6 e 7).

2. Coordenação de Aperfeiçoamento de Pessoal de Nível Superior - CAPES/Demanda Social.

Gráfico 12.7 - **BOLSAS CONCEDIDAS POR AGÊNCIAS DE FOMENTO - MESTRADO - 2011 A 2016**

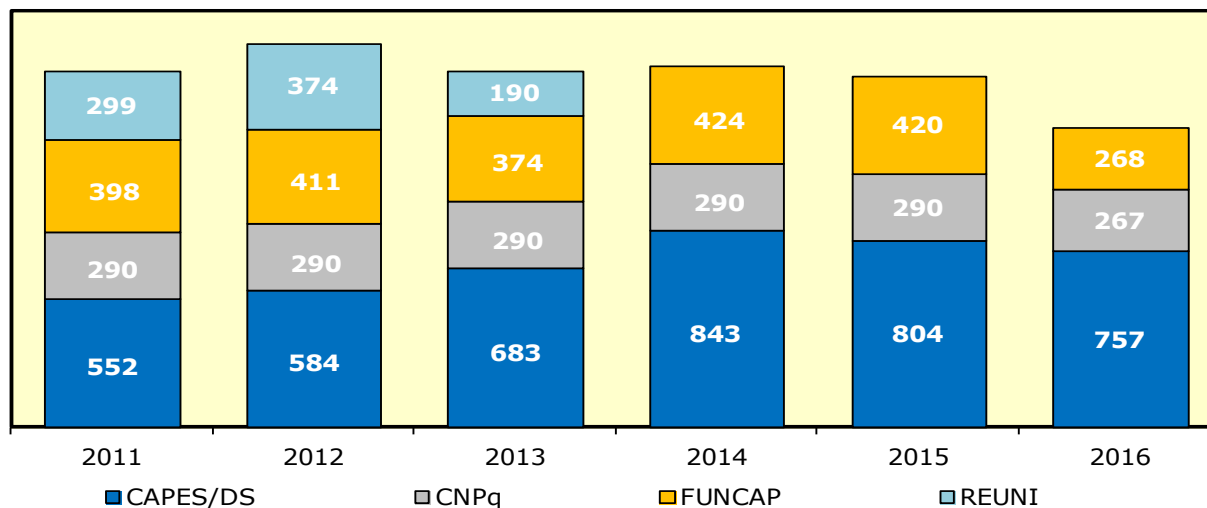

Fonte: Elaborado pela Coordenadoria de Planejamento e Gestão Estratégica, 2016

Gráfico 12.8 - **BOLSAS CONCEDIDAS POR AGÊNCIAS DE FOMENTO - DOUTORADO - 2011 A 2016**



Gráfico 12.9 - EVOLUÇÃO DO NÚMERO DE BOLSAS DE MESTRADO E DOUTORADO - 2005 A 2016



Fonte: Elaborado pela Coordenadoria de Planejamento e Gestão Estratégica, 2016

Nota: Não inclui as bolsas para programas de Pós-Graduação - PROEX (cursos avaliados) pela CAPES com nota 6 e 7).

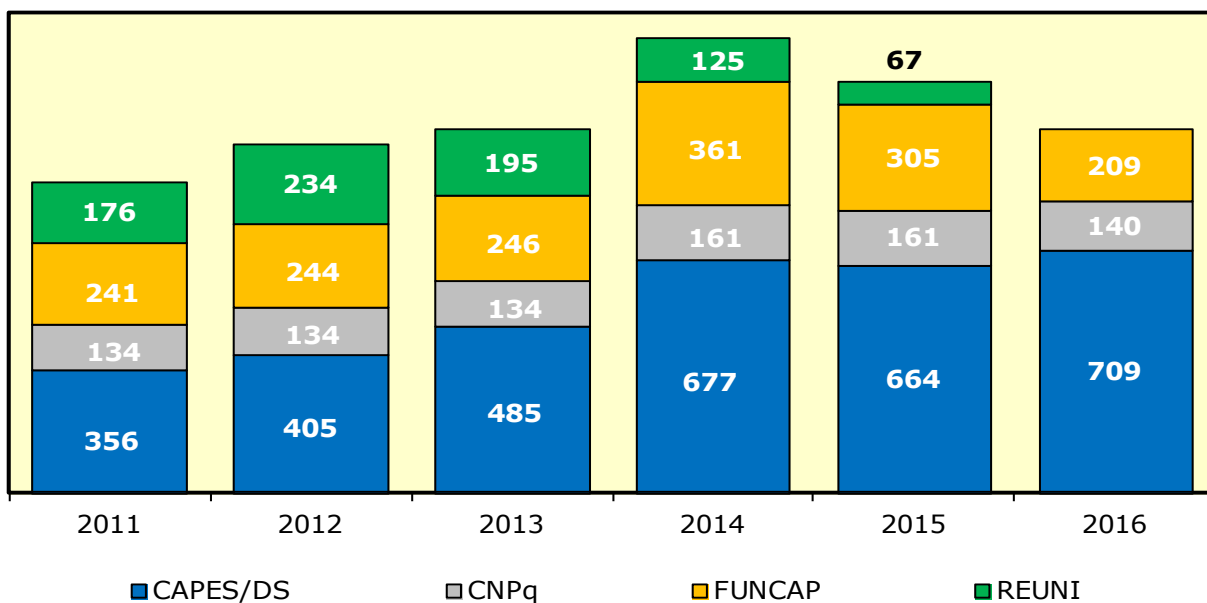
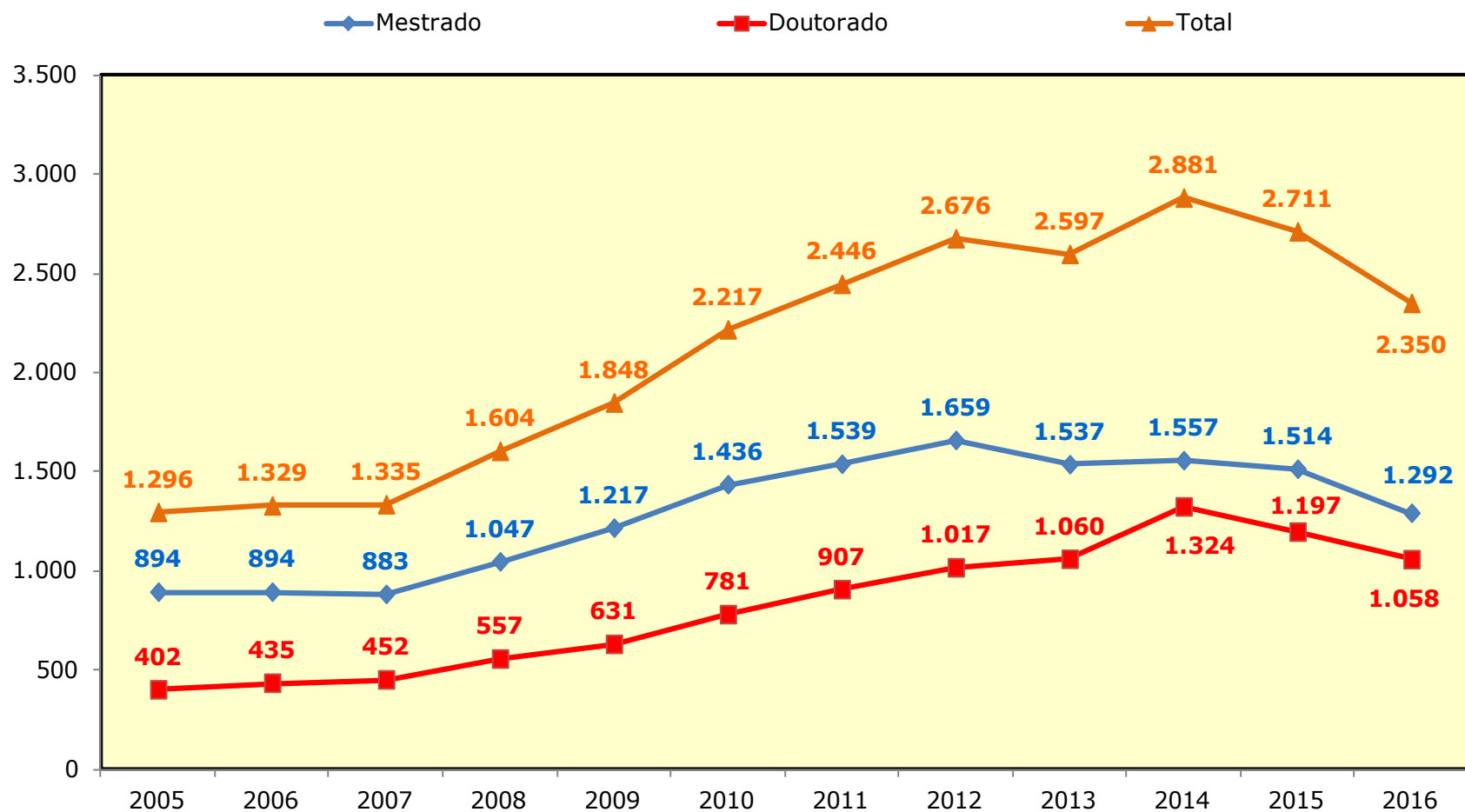
Gráfico 12.10 - **DISTRIBUIÇÃO PERCENTUAL DAS BOLSAS POR AGÊNCIAS DE FOMENTO - 2011 A 2016**

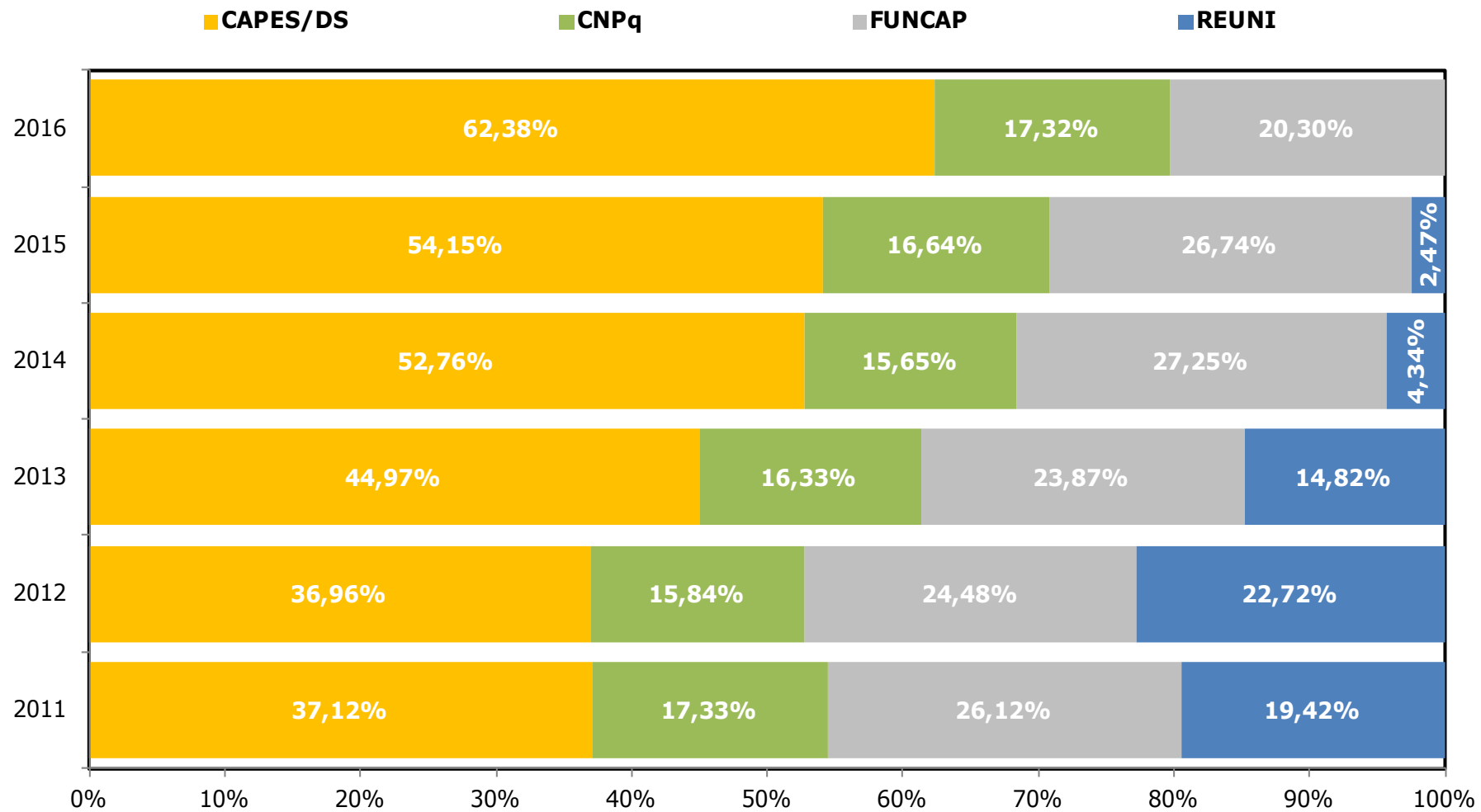

Fonte: Elaborado pela Coordenadoria de Planejamento e Gestão Estratégica, 2016

Notas: 1. Não inclui as bolsas para programas de Pós-Graduação - PROEX (cursos avaliado(s) pela CAPES com nota 6 e 7).

2. Coordenação de Aperfeiçoamento de Pessoal de Nível Superior - CAPES/Demanda Social.

Gráfico 12.11 - MESTRADO - DISTRIBUIÇÃO PERCENTUAL DAS BOLSAS POR AGÊNCIAS DE FOMENTO - 2011 A 2016

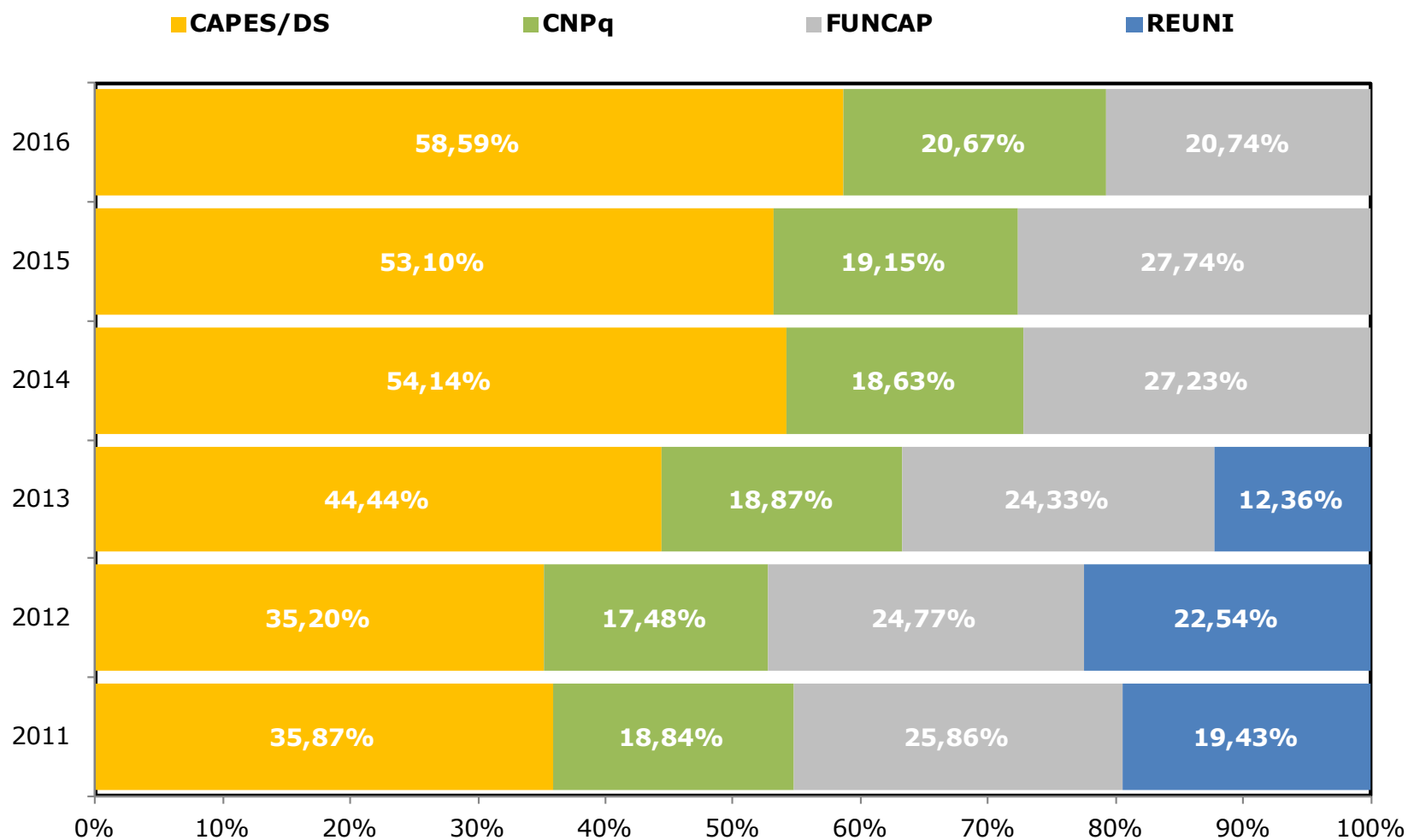

Fonte: Elaborado pela Coordenadoria de Planejamento e Gestão Estratégica, 2016.

Notas: 1. Não inclui as bolsas para programas de Pós-Graduação - PROEX (cursos avaliado(s) pela CAPES com nota 6 e 7).

2. Coordenação de Aperfeiçoamento de Pessoal de Nível Superior - CAPES/Demanda Social.

Gráfico 12.12 – DOUTORADO - DISTRIBUIÇÃO PERCENTUAL DAS BOLSAS POR AGÊNCIAS DE FOMENTO - 2011 A 2016

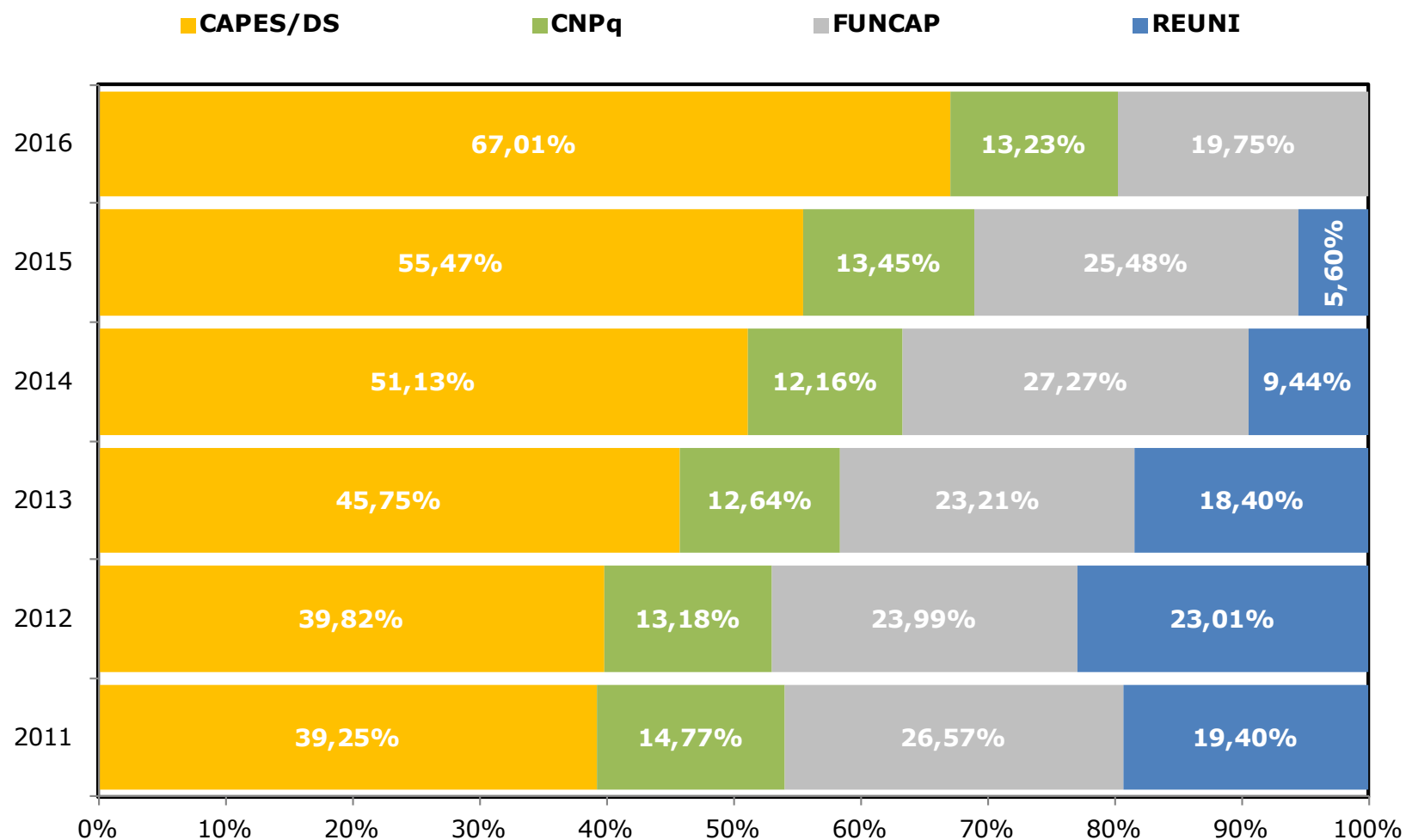

Fonte: Elaborado pela Coordenadoria de Planejamento e Gestão Estratégica, 2016

- Notas: 1. Não inclui as bolsas para programas de Pós-Graduação - PROEX (cursos avaliados pela CAPES com nota 6 e 7).
 2. Coordenação de Aperfeiçoamento de Pessoal de Nível Superior – CAPES/Demanda Social.

Gráfico 12.13 - EVOLUÇÃO DO NÚMERO DE BOLSISTAS DE PRODUTIVIDADE - 2007 A 2016

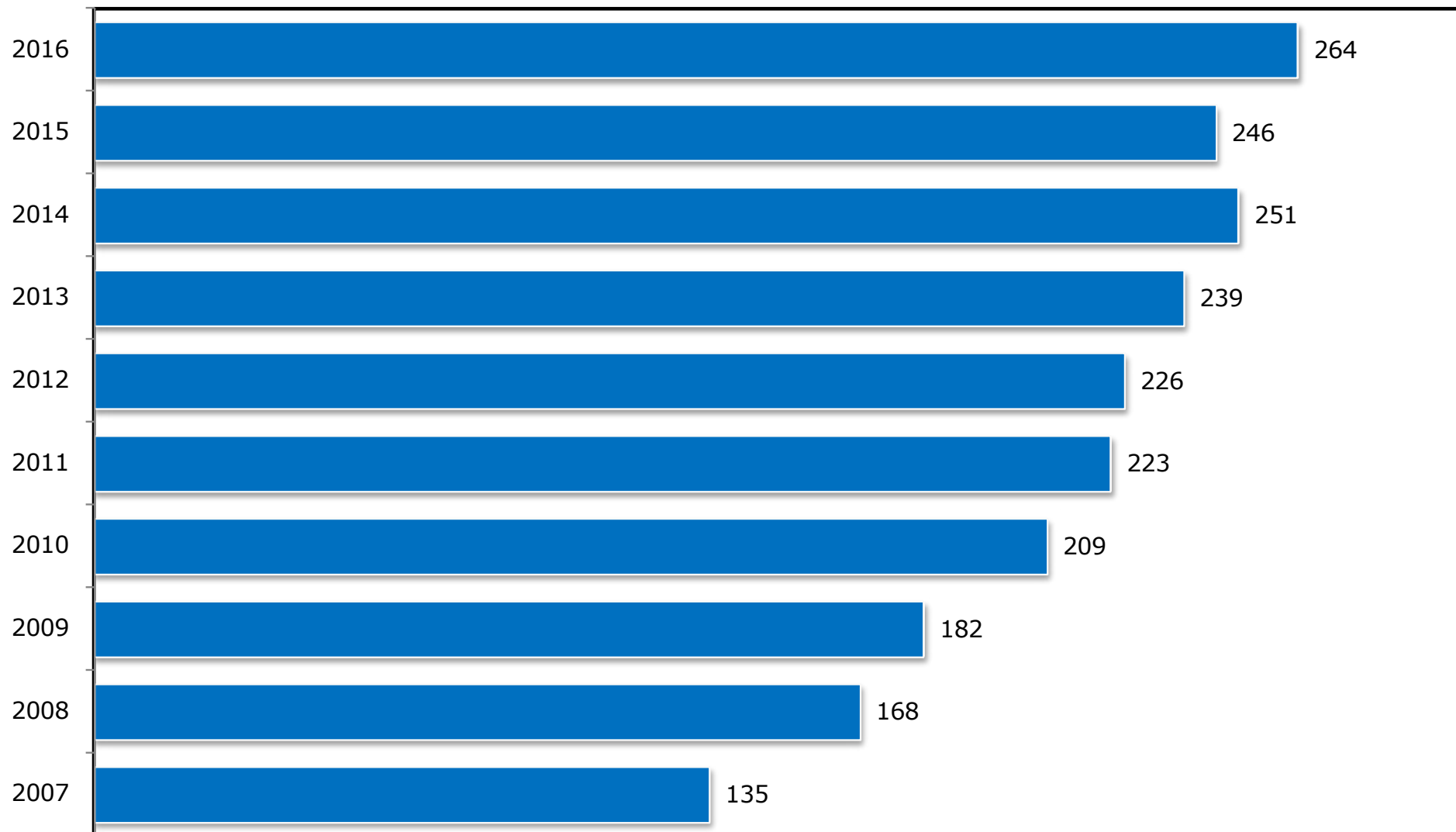

Fonte: Elaborado pela Coordenadoria de Planejamento e Gestão Estratégica, 2016

Tabela 12.4 - BOLSAS CONCEDIDAS POR UNIDADE ACADÊMICA E CURSO - MESTRADO - 2014 A 2016

UNIDADE ACADÊMICA/CURSO	ANO DE INÍCIO	BOLSAS								
		CAPES ¹			CNPq ²			FUNCAP ³		
		2014	2015	2016	2014	2015	2016	2014	2015	2016
Centro de Ciências										
Bioquímica	1971	28	28	23	7	7	3	8	8	-
Ciência da Computação	1995	14	14	14	8	8	8	10	10	6
Ecologia e Recursos Naturais	2008	16	16	16	2	2	2	10	12	9
Física	1976	-	-	-	23	23	28	8	8	4
Geografia	2005	10	10	10	-	-	-	12	13	13
Geologia	1995	13	13	13	4	4	1	5	4	4
Matemática	1965	12	-	-	14	14	12	9	9	2
Modelagem e Métodos Quantitativos	-	-	-	2	-	-	-	-	-	2
Química	2009	44	44	41	15	15	14	15	15	0
SUBTOTAL		137	125	119	73	73	68	77	79	40
Centro de Ciências Agrárias										
Avaliação de Políticas Públicas	-	-	-	2	-	-	-	-	-	3
Agronomia-Fitotecnia	1973	11	11	8	12	12	14	8	11	7
Agronomia-Ciência do Solo	1976	19	19	16	8	8	9	7	7	2
Biotecnologia de Recursos Naturais	2013	6	6	6	-	-	-	4	4	3
Ciência e Tecnologia de Alimentos	1975	16	16	16	5	5	6	8	8	7
Economia Rural	1971	15	15	15	4	4	4	3	2	2
Engenharia Agrícola	1976	16	16	16	22	22	20	-	9	5
Engenharia de Pesca	1992	15	15	15	7	7	5	3	6	3
Zootecnia	1977	27	27	26	7	7	7	9	12	11
SUBTOTAL		125	125	120	65	65	65	42	59	43

Fonte: Pró-Reitoria de Pesquisa e Pós-Graduação, 2016.

(1) Coordenação de Aperfeiçoamento de Pessoal de Nível Superior - CAPES.

(2) Conselho Nacional de Desenvolvimento Científico e Tecnológico - CNPq.

(3) Fundação Cearense de Apoio ao Desenvolvimento Científico e Tecnológico - FUNCAP.

Tabela 12.4 - BOLSAS CONCEDIDAS POR UNIDADE ACADÊMICA E CURSO - MESTRADO - 2014 A 2016

UNIDADE ACADÊMICA/CURSO	ANO DE INÍCIO	BOLSAS								
		CAPES ¹			CNPq ²			FUNCAP ³		
		2014	2015	2016	2014	2015	2016	2014	2015	2016
Centro de Humanidades										
Ciência da Informação	-	-	-	2	-	-	-	-	-	2
Estudos da Tradução	2013	2	2	2	-	-	-	-	4	4
História	2000	20	20	17	2	2	2	5	2	2
Letras	1989	21	21	14	-	-	-	9	14	6
Linguística	1993	19	19	10	10	10	7	11	8	-
Psicologia	2003	26	26	26	-	-	-	10	14	10
Sociologia	1976	19	19	12	15	15	15	4	4	-
SUBTOTAL		107	107	83	27	27	24	39	46	24
Centro de Tecnologia										
Arquitetura e Urbanismo e Design	2015	-	-	2	-	-	-	-	4	5
Engenharia Civil-Recursos hídricos	1975	10	-	-	19	19	19	9	6	3
Engenharia Civil-Estrutura e Constr. Civil	2008	14	14	14	3	3	-	9	11	6
Engenharia de Teleinformática	2005	16	16	16	3	3	3	8	8	3
Engenharia de Transportes	2000	12	12	12	4	4	4	6	8	7
Engenharia e Ciência de Materiais	1999	8	8	8	7	7	4	6	6	4
Engenharia Elétrica	1999	18	18	18	4	4	5	7	5	2
Engenharia Mecânica	2007	17	17	17	1	1	1	4	2	2
Engenharia Química	2001	19	19	19	5	5	7	4	8	8
SUBTOTAL		114	104	106	46	46	43	53	58	40
Faculdade de Educação										
Educação	1977	30	30	30	13	13	13	16	18	16
SUBTOTAL		30	30	30	13	13	13	16	18	16
Faculdade de Direito										
Direito	1977	9	9	9	2	2	2	7	9	5
SUBTOTAL		9	9	9	2	2	2	7	9	5

Fonte: Pró-Reitoria de Pesquisa e Pós-Graduação, 2016.

(1) Coordenação de Aperfeiçoamento de Pessoal de Nível Superior - CAPES.

(2) Conselho Nacional de Desenvolvimento Científico e Tecnológico - CNPq.

(3) Fundação Cearense de Apoio ao Desenvolvimento Científico e Tecnológico - FUNCAP.

Tabela 12.4 - **BOLSAS CONCEDIDAS POR UNIDADE ACADÊMICA E CURSO - MESTRADO - 2014 A 2016**

UNIDADE ACADÊMICA/CURSO	ANO DE INÍCIO	BOLSAS								
		CAPES ¹			CNPq ²			FUNCAP ³		
		2014	2015	2016	2014	2015	2016	2014	2015	2016
FEAAC⁵										
Economia	1972	12	12	12	11	11	8	4	4	-
Administração e Controladoria	2009	20	20	14	1	1	-	9	8	9
SUBTOTAL		32	32	26	12	12	8	13	12	9
FFOE⁶										
Ciências Farmacêuticas	2001	12	12	12	-	-	-	8	10	4
Enfermagem	1993	26	26	26	3	3	3	12	15	9
Odontologia	2005	26	26	25	2	2	1	4	4	3
SUBTOTAL		64	64	63	5	5	4	24	29	16
Faculdade de Medicina										
Ciências Médicas	2008	8	-	-	1	1	1	11	10	6
Ciências Médico-Cirúrgicas	1993	10	10	7	7	7	7	5	6	3
Ciências Morfofuncionais	2013	4	4	4	-	-	-	4	4	4
Farmacologia	1978	-	-	-	18	18	14	11	15	13
Microbiologia Médica	2002	12	12	12	-	-	-	10	12	6
Patologia	1991	22	22	14	4	4	4	-	-	-
Saúde Pública	1994	18	18	18	3	3	3	9	9	5
SUBTOTAL		74	66	55	33	33	29	50	56	37

Fonte: Pró-Reitoria de Pesquisa e Pós-Graduação, 2016.

(1) Coordenação de Aperfeiçoamento de Pessoal de Nível Superior - CAPES.

(2) Conselho Nacional de Desenvolvimento Científico e Tecnológico - CNPq.

(3) Fundação Cearense de Apoio ao Desenvolvimento Científico e Tecnológico - FUNCAP.

(5) Faculdade de Economia, Administração, Atuária, Contabilidade e Secretariado - FEAACS.

(6) Faculdade de Farmácia, Odontologia e Enfermagem - FFOE.

Tabela 12.4 - BOLSAS CONCEDIDAS POR UNIDADE ACADÊMICA E CURSO - MESTRADO - 2014 A 2016

UNIDADE ACADÊMICA/CURSO	ANO DE INÍCIO	BOLSAS								
		CAPES ¹			CNPq ²			FUNCAP ³		
		2014	2015	2016	2014	2015	2016	2014	2015	2016
Instituto de Cultura e Arte										
Artes	2013	4	4	4	-	-	-	7	7	6
Comunicação	2008	14	14	14	-	-	-	8	5	3
Filosofia	1999	27	27	27	1	1	1	10	10	5
SUBTOTAL		45	45	45	1	1	1	25	22	14
Instituto de Ciências do Mar										
Ciências Marinhas Tropicais	2001	12	12	12	8	8	6	7	9	6
SUBTOTAL		12	12	12	8	8	6	7	9	6
Campus do Cariri										
Desenvolvimento Regional Sustentável	2010		-	-		-	-		-	-
SUBTOTAL						-	-		-	-
Campus de Sobral										
Biotecnologia	2008	20	20	20	-	-	-	-	4	1
Ciências da Saúde	2013	5	5	4	-	-	-	3	3	2
Engenharia Elétrica e de Computação	2013	5	5	5	-	-	-	4	4	7
Saúde da Família	2010	7	7	7	-	-	-	-	4	2
SUBTOTAL		37	37	36	-	-	-	7	15	12
PRPPG⁷										
Desenvolvimento e Meio Ambiente	1996	24	24	23	5	5	4	10	8	6
Logística e Pesquisa Operacional	2006	9	-	-	-	-	-	-	-	-
PRPPG Mestrado (somente bolsa) - Quota	-	24	24	30	-	-	-	54	-	-
SUBTOTAL		57	48	53	5	5	4	64	8	6
TOTAL GERAL		843	804	757	290	290	267	424	420	268

Fonte: Pró-Reitoria de Pesquisa e Pós-Graduação, 2016.

(1) Coordenação de Aperfeiçoamento de Pessoal de Nível Superior - CAPES.

(2) Conselho Nacional de Desenvolvimento Científico e Tecnológico - CNPq.

(3) Fundação Cearense de Apoio ao Desenvolvimento Científico e Tecnológico - FUNCAP.

(7) Pró-Reitoria de Pesquisa e Pós-Graduação - PRPPG.

Nota: A série histórica está disponível no anuário 2012/2011.

Tabela 12.5 - **BOLSAS CONCEDIDAS POR UNIDADE ACADÊMICA E CURSO - DOUTORADO - 2014 A 2016**

UNIDADE ACADÊMICA/CURSO	ANO DE INÍCIO	BOLSAS								
		CAPES ¹			CNPq ²			FUNCAP ³		
		2014	2015	2016	2014	2015	2016	2014	2015	2016
Centro de Ciências										
Bioquímica	1993	41	44	46	13	13	14	4	3	-
Biotecnologia - RENORBIO (UECE/UFC/UFPE/UFRN)	2010	15	15	16	-	-	-	16	18	5
Ciência da Computação	2005	21	21	24	-	-	-	9	12	7
Ecologia e Recursos Naturais	2008	23	27	32	-	-	-	7	7	4
Física	1989	-	-	-	28	28	26	11	12	10
Geografia	2009	14	15	15	1	1	-	11	11	11
Geologia	2009	18	20	22	-	-	-	5	3	3
Matemática	1995	25	-	-	4	4	3	8	8	3
Química	2009	47	47	54	17	17	18	9	9	5
SUBTOTAL		204	189	209	63	63	61	80	83	48
Centro de Ciências Agrárias										
Agronomia - Fitotecnia	1994	20	20	20	9	9	11	4	5	5
Agronomia - Ciências Do Solo	-	11	13	16	-	-	-	4	5	3
Biotecnologia de Recursos Naturais	2013	8	8	8	-	-	-	4	3	4
Ciência e Tecnologia de Alimentos	2009	7	7	5	1	1	1	4	2	3
Engenharia Agrícola	2008	19	24	26	-	-	-	6	6	4
Engenharia de Pesca	2007	12	12	15	1	1	-	5	4	2
Zootecnia Integrado (UFRPE/UFPB/UFC)	1999	25	31	31	3	3	3	10	9	6
SUBTOTAL		102	115	121	14	14	15	37	34	27
Centro de Humanidades										
Filosofia	2011	8	8	9	-	-	-	4	6	6
História	2010	7	9	12	-	-	-	7	5	4
Letras	2010	8	8	8	-	-	-	3	8	7
Linguística	2003	16	21	20	5	5	6	10	10	2
Psicologia	2015	-	4	4	-	-	-	-	3	5
Sociologia	1994	28	28	27	10	10	10	2	2	1
SUBTOTAL		67	78	80	15	15	16	26	34	25

Fonte: Pró-Reitoria de Pesquisa e Pós-Graduação, 2016.

(1) Coordenação de Aperfeiçoamento de Pessoal de Nível Superior - CAPES.

(2) Conselho Nacional de Desenvolvimento Científico e Tecnológico - CNPq.

(3) Fundação Cearense de Apoio ao Desenvolvimento Científico e Tecnológico - FUNCAP.

Tabela 12.5 - BOLSAS CONCEDIDAS POR UNIDADE ACADÊMICA E CURSO - DOUTORADO - 2014 A 2016

UNIDADE ACADÊMICA/CURSO	ANO DE INÍCIO	BOLSAS								
		CAPES ¹			CNPq ²			FUNCAP ³		
		2014	2015	2016	2014	2015	2016	2014	2015	2016
Centro de Tecnologia										
Engenharia Civil (R.Hídricos e S. Ambiental)	1995	27	-	-	8	8	7	10	10	5
Engenharia de Teleinformática	2006	26	27	27	2	2	2	9	10	6
Engenharia de Transportes	2010	8	8	8	-	-	-	3	5	1
Engenharia e Ciência de Materiais	2007	14	14	14	2	2	-	7	8	7
Engenharia Elétrica	2007	18	18	12	-	-	-	4	6	3
Engenharia Química	2008	12	12	15	9	9	3	10	12	11
SUBTOTAL		105	79	76	21	21	12	43	51	33
Faculdade de Direito										
Direito	2010	8	8	5	-	-	-	2	2	1
SUBTOTAL		8	8	5	-	-	-	2	2	1
Faculdade de Educação										
Educação	1994	27	40	48	10	10	9	17	19	18
SUBTOTAL		27	40	48	10	10	9	17	19	18
FEAACS⁵										
Administração e Controladoria	2009	-	-	4	-	-	-	-	3	3
Economia	2000	18	18	20	3	3	2	4	6	1
SUBTOTAL		18	18	24	3	3	2	4	9	4
FFOE⁶										
Ciências Farmacêuticas	2010	14	15	18	-	-	-	4	7	2
Desenvolvimento e Inovação Tecnológica em Medicamentos (UFRN/UFPB/UFRPE/UFC)	2010	9	9	9	-	-	-	2	4	2
Enfermagem	1998	15	16	16	2	2	2	9	5	2
Odontologia	2009	13	15	16	2	2	1	5	5	4
SUBTOTAL		51	55	59	4	4	3	20	21	10

Fonte: Pró-Reitoria de Pesquisa e Pós-Graduação, 2016.

(1) Coordenação de Aperfeiçoamento de Pessoal de Nível Superior - CAPES.

(2) Conselho Nacional de Desenvolvimento Científico e Tecnológico - CNPq.

(3) Fundação Cearense de Apoio ao Desenvolvimento Científico e Tecnológico - FUNCAP.

(5) Faculdade de Economia, Administração, Atuária, Contabilidade e Secretariado - FEAACS.

(6) Faculdade de Farmácia, Odontologia e Enfermagem - FFOE.

Tabela 12.5 - **BOLSAS CONCEDIDAS POR UNIDADE ACADÊMICA E CURSO - DOUTORADO - 2014 A 2016**

UNIDADE ACADÊMICA/CURSO	ANO DE INÍCIO	BOLSAS								
		CAPES ¹			CNPq ²			FUNCAP ³		
		2014	2015	2016	2014	2015	2016	2014	2015	2016
Faculdade de Medicina										
Ciências Médicas	2005	17	-	-	-	-	-	7	10	9
Ciências Médico-Cirúrgicas	2001	9	9	8	5	5	5	4	5	3
Ciências Morfofuncionais	2013	4	4	4	-	-	-	4	3	4
Farmacologia	1991	-	-	-	19	19	17	7	10	7
Microbiologia Médica	2009	7	8	9	2	2	-	8	8	6
Saúde Coletiva - Associação Ampla (UECE/UFC)	2008	11	11	2	-	-	-	5	3	2
Saúde Pública	2015	-	-	7	-	-	-	-	-	1
SUBTOTAL		48	32	30	26	26	22	35	39	32
Instituto de Ciências do Mar										
Ciências Marinhas Tropicais	2008	17	19	21	5	5	-	9	9	9
SUBTOTAL		17	19	21	5	5	-	9	9	9
PRPPG⁷										
Desenvolvimento e Meio Ambiente - Em Rede (UFC/UFPI/UFRN/FUFSE/UESC-BA)	2010	14	15	16	-	-	-	4	4	2
PRPPG - Somente Bolsas	-	16	16	20	-	-	-	84	-	-
SUBTOTAL		30	31	36	-	-	-	88	4	2
TOTAL GERAL		677	664	709	161	161	140	361	305	209

Fonte: Pró-Reitoria de Pesquisa e Pós-Graduação, 2016.

(1) Coordenação de Aperfeiçoamento de Pessoal de Nível Superior - CAPES.

(2) Conselho Nacional de Desenvolvimento Científico e Tecnológico - CNPq.

(3) Fundação Cearense de Apoio ao Desenvolvimento Científico e Tecnológico - FUNCAP.

(7) Pró-Reitoria de Pesquisa e Pós-Graduação - PRPPG.

Nota: A série histórica está disponível no anuário 2012/2011.

Tabela 12.6 - **BOLSA CAPES-PROEX¹ POR UNIDADE ACADÊMICA E CURSO – 2016**

UNIDADE ACADÊMICA/CURSO	BOLSAS	
	MESTRADO	DOCTORADO
Centro de Ciências		
Física	10	23
Matemática	12	26
SUBTOTAL	22	49
Centro de Tecnologia		
Engenharia Civil-Recursos hídricos	11	26
SUBTOTAL	11	26
Faculdade de Medicina		
Ciências Médicas	11	19
Farmacologia	6	38
SUBTOTAL	17	57
TOTAL	50	132

Fonte: Pró-Reitoria de Pesquisa e Pós-Graduação, 2016.

(1) Bolsas para programas de Pós-Graduação (PROEX), com cursos avaliado(s) pela CAPES com nota 6 e 7.



13.GESTÃO DE PESSOAS

Tabela 13.1 - **DOCENTES E TÉCNICO-ADMINISTRATIVOS ATIVOS - 2000 A 2016**

DESCRIÇÃO	2000	2001	2002	2003	2004	2005	2006	2007	2008	2009	2010	2011	2012	2013	2014	2015	2016
Ativos (Docentes)																	
Efetivos	1.239	1.223	1.202	1.110	1.201	1.217	1.278	1.322	1.419	1.651	1.842	1.865	1.883	1.984	1.877	1.932	2.015
Substituto/Visitante	285	300	276	360	444	386	521	427	353	305	163	159	169	168	78	157	153
Temporário	-	-	-	-	-	-	-	-	-	-	-	-	-	-	-	1	1
TOTAL	1.524	1.523	1.478	1.470	1.645	1.603	1.799	1.749	1.772	1.956	2.005	2.024	2.052	2.152	1.955	2.090	2.169
Titulação Técnico-Administrativos																	
Ensino Fundamental	852	845	848	450	660	636	605	570	401	355	321	288	266	240	219	182	182
Ensino Médio	1.816	1.796	1.803	1.800	1.417	1.406	1.428	1.314	1.230	1.181	1.141	1.128	1.082	1.011	996	838	845
Graduação ¹	503	498	486	859	1.376	1.367	1.397	897	1.067	1.007	670	677	656	706	791	928	977
Especialização ²	-	-	-	-	-	-	-	411	527	601	944	1.009	1.056	1.022	978	946	934
Mestrado	-	-	-	-	-	-	-	134	169	211	264	292	317	341	361	410	428
Doutorado ³	-	-	-	-	-	-	-	40	64	65	68	72	81	87	94	112	105
TOTAL	3.171	3.139	3.137	3.109	3.453	3.409	3.430	3.366	3.458	3.420	3.408	3.466	3.458	3.407	3.439	3.416	3.471

Fontes: Relatório Anual de Atividades – 2002 a 2005. UFC em números - 2006. Pró-reitoria de Gestão de Pessoas, PROGEP - 2007 a 2016. Relatório de Gestão – 2007 a 2011.

(1) Até 2006, estão incluídas todas as titulações (Aperfeiçoamento, Especialização, Mestrado e Doutorado).

(2) Aperfeiçoamento e Especialização.

(3) Inclui Phd , livre-docência e pós-doutorado.

(*) O número de professores decresceu em 2014 por causa do desmembramento do campus do Cariri, o que levou a UFC a perder 193 professores efetivos.

Notas: 1. Docentes: Foram considerados somente professores da carreira do magistério superior. 2. Professores temporários que tiveram início em 25.02.2011, pela portaria 196 do MEC publicada no DO de 25.02.2011. 3. Professores temporários não foram contabilizados no total de docentes até 2014. 4. Em 2011, foram 20 professores temporários, em 2012 foram 43 e em 2013 apenas 3, em 2015 foi apenas 1.

Gráfico 13.1 - EVOLUÇÃO DOS DOCENTES ATIVOS - 2001 A 2016

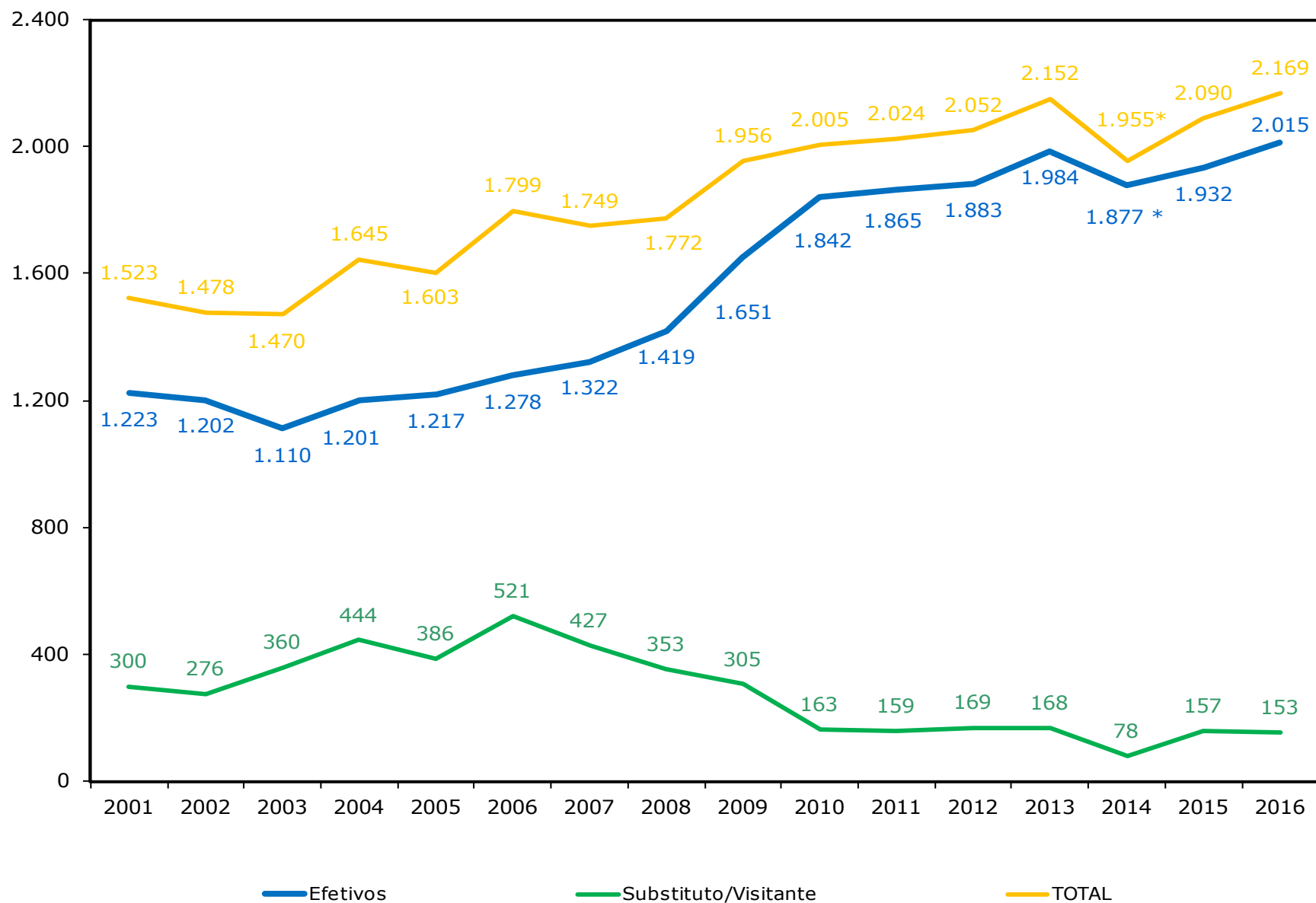

Fonte: Elaborado pela Coordenação de Planejamento e Gestão Estratégica, 2016.

Nota: Docentes: 1. Foram considerados somente os professores da carreira do magistério superior. 2. Em 2016 foi incluído 1 professor temporário.

(*) O número de professores decresceu em 2014 por causa do desmembramento do campus do Cariri, o que levou a UFC a perder 193 professores efetivos.

Gráfico 13.2 - **DOCENTES EFETIVOS POR GÊNERO EM 2016**



Gráfico 13.3 - **DOCENTES EFETIVOS POR FAIXA ETÁRIA EM 2016**



Fonte: Elaborado pela Coordenação de Planejamento e Gestão Estratégica, 2016.

Tabela 13.2 - **DOCENTES ATIVOS POR TITULAÇÃO, VÍNCULO E REGIME DE TRABALHO - 2007 A 2016**

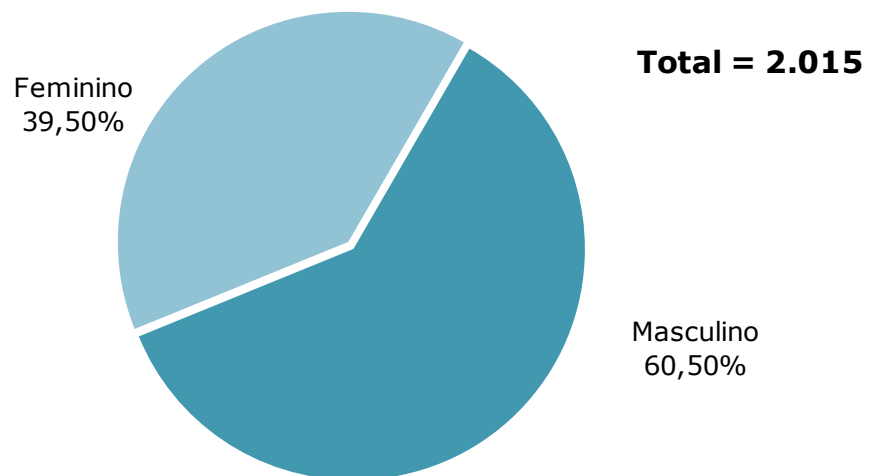
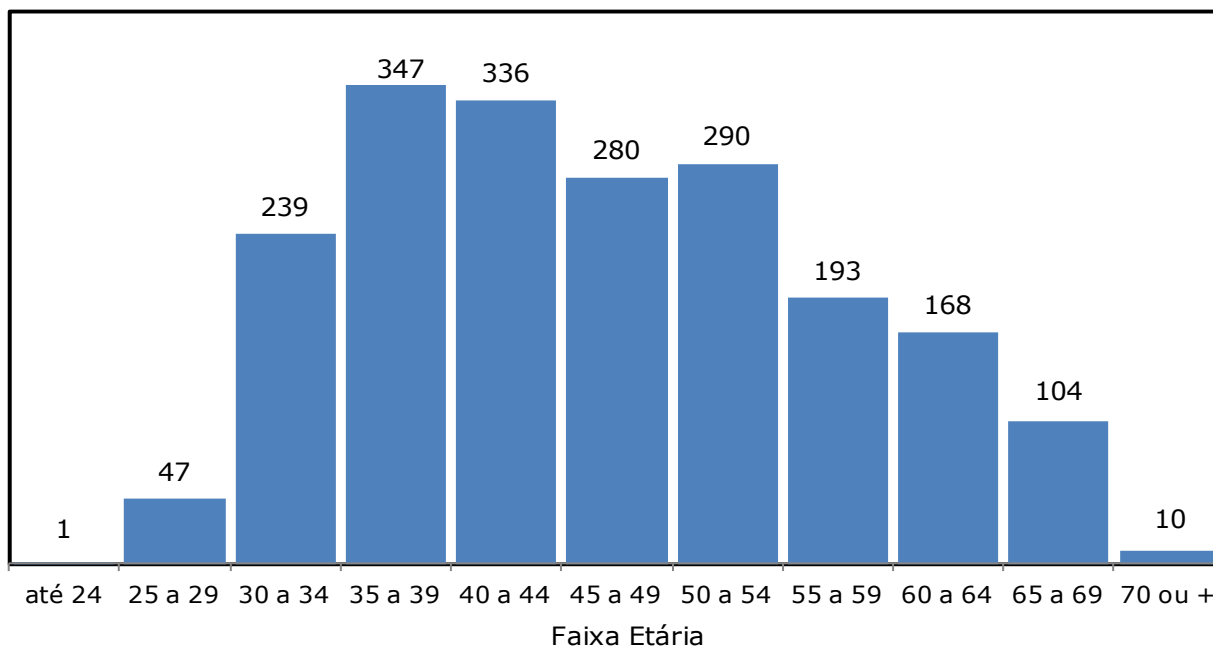
TIPO	2007	2008	2009	2010	2011	2012	2013	2014*	2015	2016	% Variação 2016/2015	
TITULAÇÃO	Graduação	195	165	310	138	99	87	109	63	90	83	-7,78
	Aperfeiçoamento	-	-	1	1	1	1	1	-	-	-	-
	Especialização	158	140	84	98	87	70	63	38	40	36	-10,00
	Mestrado	481	465	480	552	568	548	543	430	434	416	-4,15
	Doutorado	915	1.002	1.081	1.216	1.269	1.346	1.436	1.424	1.526	1.634	7,08
	Total	1.749	1.772	1.956	2.005	2.024	2.052	2.152	1.955	2.090	2.169	3,78
VÍNCULO	Efetivo	1.322	1.419	1.651	1.842	1.865	1.883	1.984	1.877	1.932	2.015	4,30
	Substituto	399	336	291	152	155	158	148	61	144	132	-8,33
	Visitante	28	17	14	11	4	11	20	17	13	21	61,54
	Temporário	-	-	-	-	-	-	-	-	1	1	0,00
	Total	1.749	1.772	1.956	2.005	2.024	2.052	2.152	1.955	2.090	2.169	3,78
REGIME	20 horas	300	210	237	178	185	181	187	130	172	184	6,98
	40 horas	315	347	329	262	255	256	251	178	221	225	1,81
	Dedicação Exclusiva	1.134	1.215	1.390	1.565	1.584	1.615	1.714	1.647	1.697	1.760	3,71
	Total	1.749	1.772	1.956	2.005	2.024	2.052	2.152	1.955	2.090	2.169	3,78

Fonte: Pró-reitoria de Gestão de Pessoas - 2007 a 2016.

Notas: 1. Docentes: Foram considerados somente professores da carreira do magistério superior. 2. Professores temporários não foram contabilizados no total de docentes até 2014. (*) O número de professores decresceu em 2014 por causa do desmembramento do campus do Cariri, o que levou a UFC a perder 193 professores efetivos.

Gráfico 13.4 - EVOLUÇÃO DOS DOCENTES ATIVOS POR TITULAÇÃO - 2007 A 2016

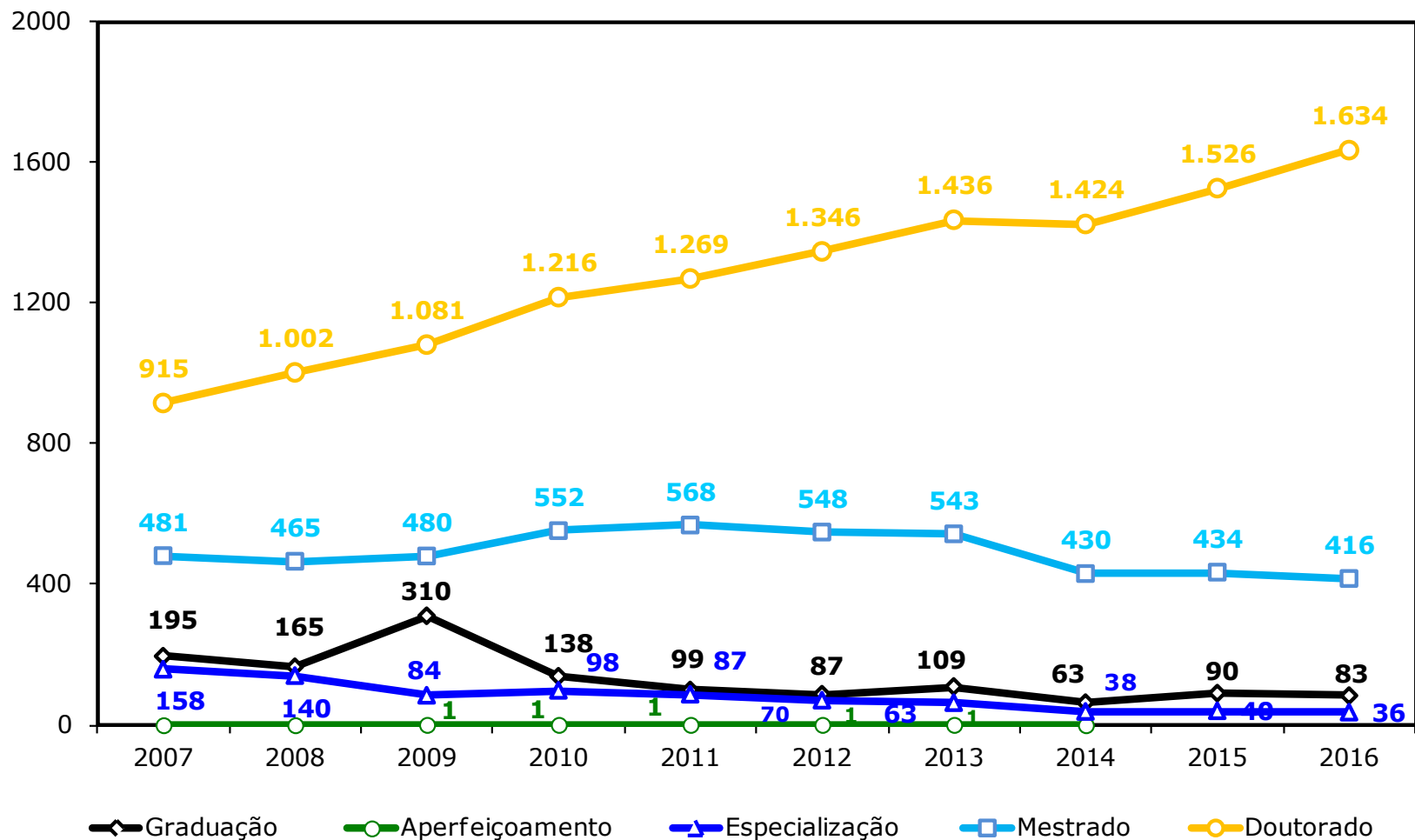

Fonte: Elaborado pela Coordenação de Planejamento e Gestão Estratégica, 2016.

Nota: 1. Docentes: Foram considerados somente professores da carreira do magistério superior. 2. Professores temporários não foram contabilizados no total de docentes até 2014.

Gráfico 13.5 - EVOLUÇÃO DOS DOCENTES ATIVOS POR VÍNCULO EMPREGATÍCIO - 2007 A 2016

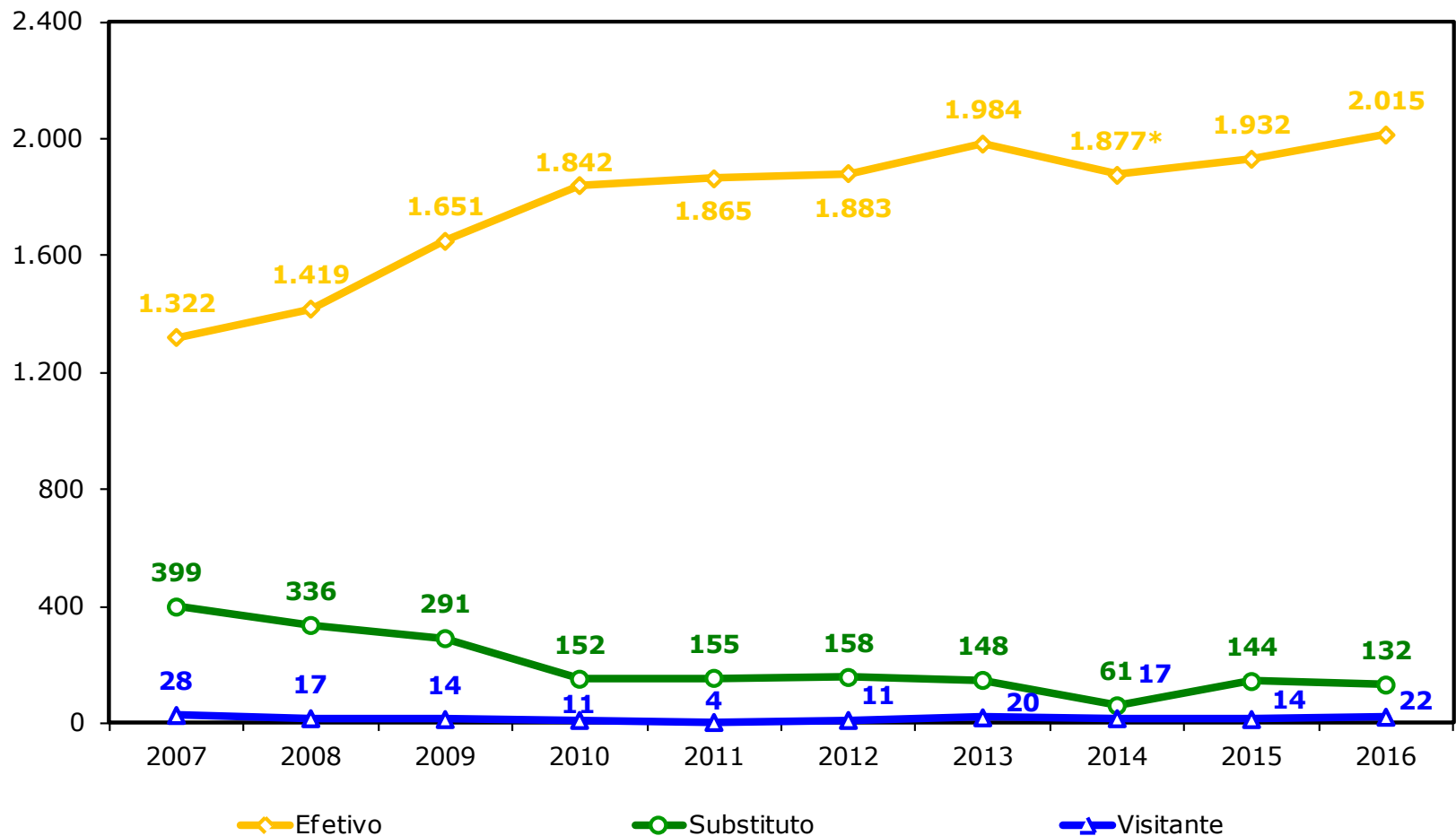

Fonte: Elaborado pela Coordenação de Planejamento e Gestão Estratégica, 2016.

Nota: 1. Docentes: Foram considerados somente professores da carreira do magistério superior. 2. Professores temporários não foram contabilizados no total de docentes. 3. Em 2015 e 2016 foram incluídos 1 prof. temporário em visitantes.

4. O número de professores decresceu em 2014 devido ao desmembramento do CAMPUS do CARIRI, o que levou a UFC a perder 193 professores efetivos.

Gráfico 13.6 - EVOLUÇÃO DOS DOCENTES ATIVOS POR REGIME DE TRABALHO - 2007 A 2016

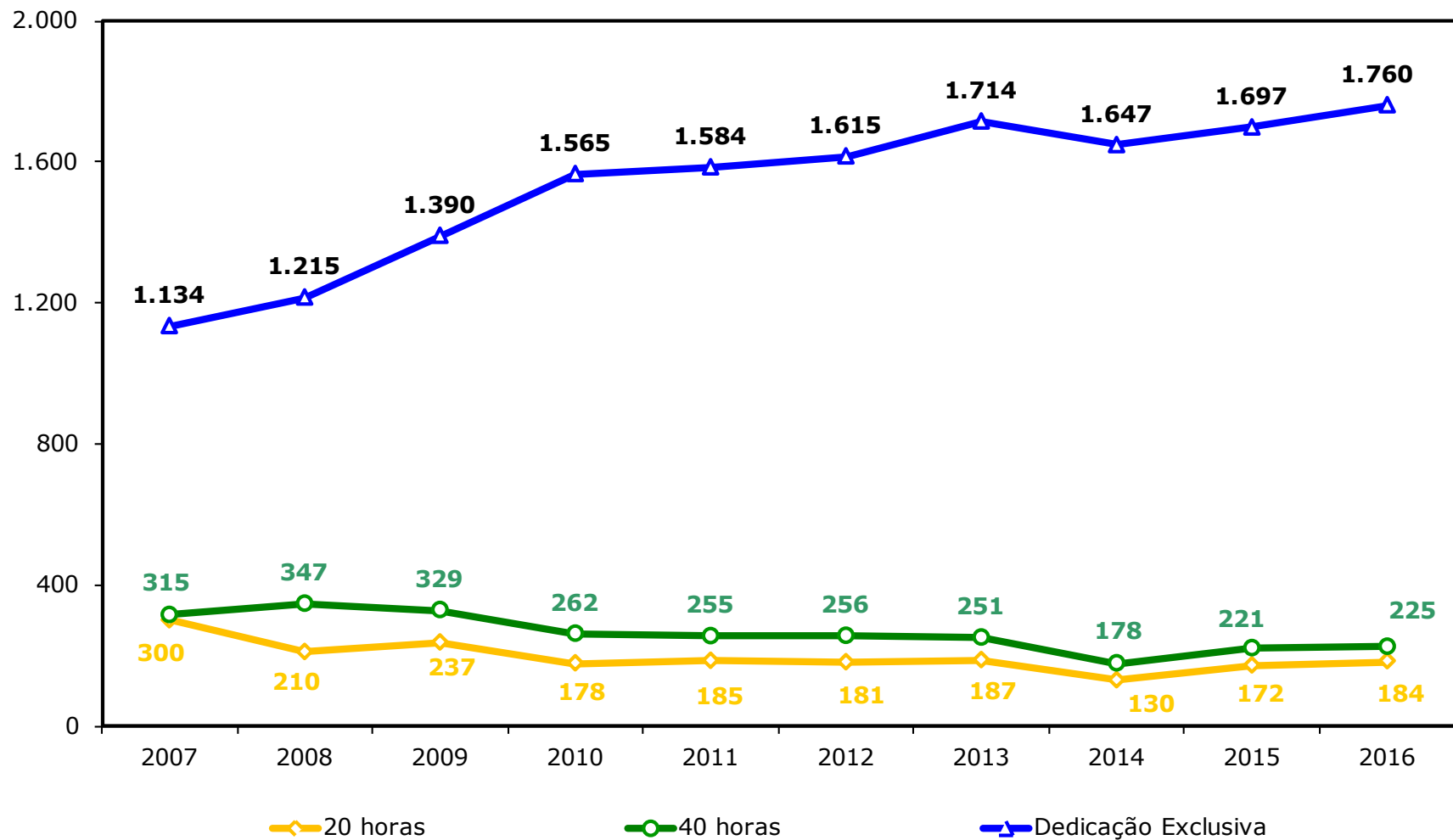

Fonte: Elaborado pela Coordenação de Planejamento e Gestão Estratégica, 2016.

Notas: Docentes: Foram considerados somente professores da carreira do magistério superior. 2. Professores temporários não foram contabilizados no total de docentes até 2014.

Gráfico 13.7 - **DISTRIBUIÇÃO PERCENTUAL DOS DOCENTES ATIVOS - TITULAÇÃO - 2016**



Gráfico 13.8 - **DISTRIBUIÇÃO PERCENTUAL DOS DOCENTES ATIVOS - VÍNCULO EMPREGATÍCIO - 2016**



Fonte: Elaborado pela Coordenação de Planejamento e Gestão Estratégica, 2016. Nota: Docentes: Foram considerados somente professores da carreira do magistério superior.

Gráfico 13.9 - **DISTRIBUIÇÃO PERCENTUAL DOS DOCENTES ATIVOS - REGIME DE TRABALHO - 2016**

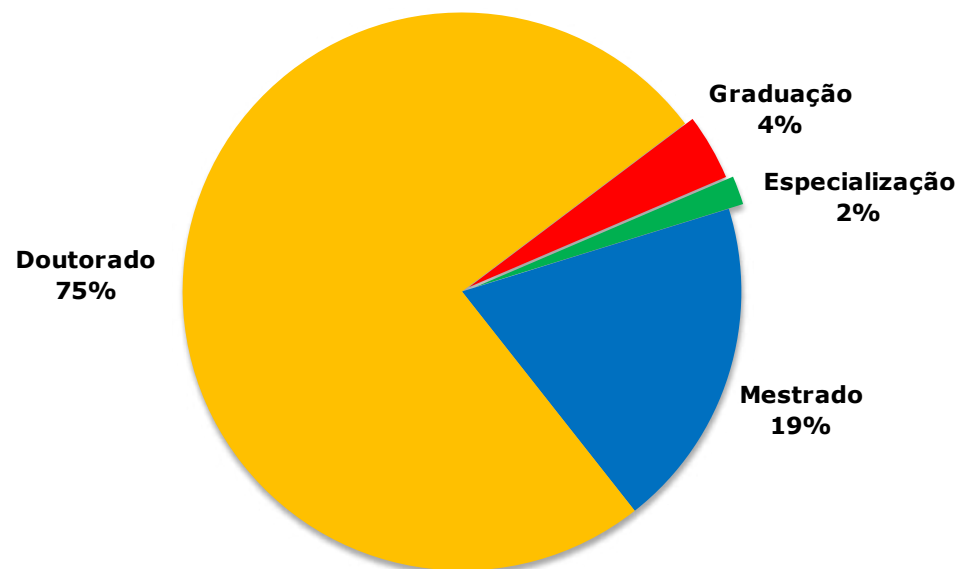
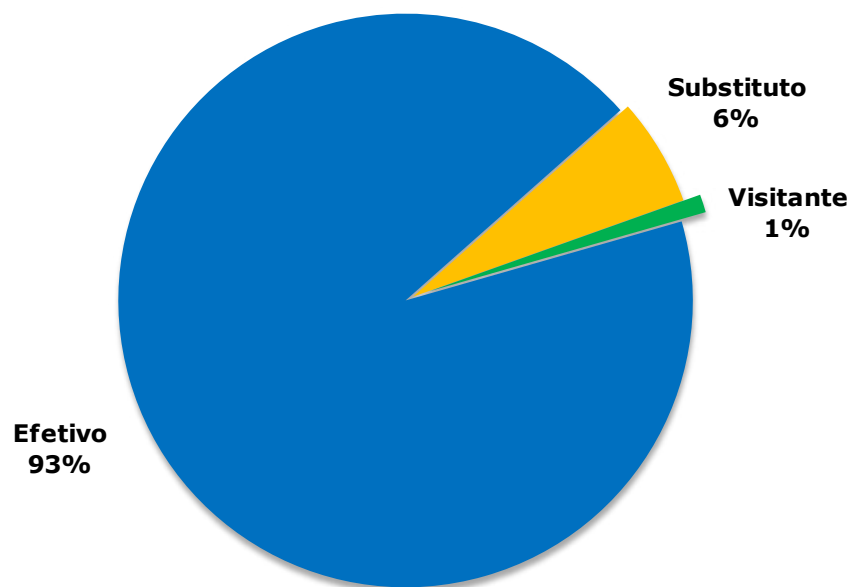
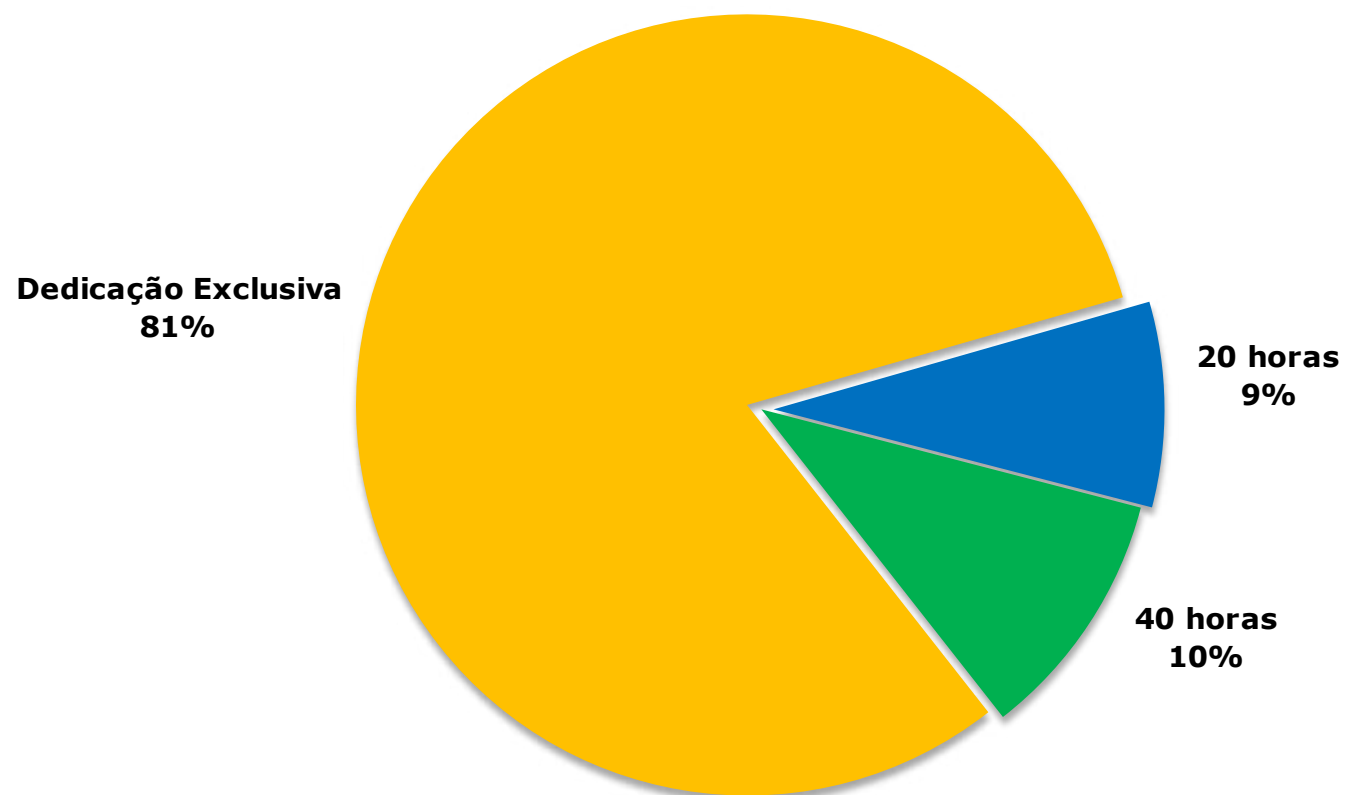

Fonte: Elaborado pela Coordenação de Planejamento e Gestão Estratégica, 2016. Nota: Docentes: Foram considerados somente professores da carreira do magistério superior.

Tabela 13.3 - **DOCENTES EFETIVOS POR UNIDADES E TITULAÇÃO – 2016**

ANO	UNIDADE/CAMPUS	TITULAÇÃO					TOTAL
		GRADUAÇÃO	APERFEIÇOAMENTO	ESPECIALIZAÇÃO	MESTRADO	DOCTORADO	
2016	Campus de Crateús	-	-	-	21	4	25
	Campus de Russas	-	-	-	8	25	33
	Campus de Quixadá	-	-	-	36	24	60
	Campus de Sobral	23	-	12	67	104	206
	Centro de Ciências	1	-	2	4	279	286
	Centro de Ciências Agrárias	-	-	-	11	125	136
	Centro de Humanidades	4	-	3	28	177	212
	Centro de Tecnologia	2	-	1	21	196	220
	FFOE	-	-	2	11	113	126
	FEAACS	2	-	3	29	95	129
	Faculdade de Direito	1	-	2	13	44	60
	Faculdade de Educação	-	-	1	1	62	64
	Faculdade de Medicina	3	-	5	37	206	251
	Instituto de Ciências do Mar - LABOMAR	-	-	-	1	26	27
	Instituto de Cultura e Arte	5	-	3	35	70	113
	Instituto de Educação Física e Esportes	-	-	-	8	19	27
	Instituto Universidade Virtual	1	-	1	17	21	40
	Pró-Reitoria de Gestão de Pessoas	-	-	-	-	-	-
	TOTAL		42	-	35	348	1.590

Fonte: PROGEP - 2016.

Nota: Docentes: Foram considerados somente professores da carreira do magistério superior.

Tabela 13.4 - **DOCENTES EFETIVOS POR CLASSE E REGIME DE TRABALHO - 2016**

UNIDADES/CAMPUS	CLASSE	REGIME			
		DE ⁽¹⁾	40H	20H	TOTAL
Centro de Ciências	Titular	62	-	-	62
	Associado	90	-	-	90
	Adjunto	93	1	1	95
	Adjunto A	37	-	-	37
	Assistente	2	-	-	2
	Assistente A	-	-	-	-
	Auxiliar	-	-	-	-
TOTAL		284	1	1	286
Centro de Ciências Agrárias	Titular	25	-	-	25
	Associado	38	-	-	38
	Adjunto	48	-	-	48
	Adjunto A	18	-	-	18
	Assistente	4	-	-	4
	Assistente A	3	-	-	3
	Auxiliar	-	-	-	-
TOTAL		136	-	-	136
Centro de Humanidades	Titular	12	-	-	12
	Associado	70	-	-	70
	Adjunto	72	-	2	74
	Adjunto A	20	-	-	20
	Assistente	21	-	-	21
	Assistente A	8	-	-	8
	Auxiliar	7	-	-	7
TOTAL		210	-	2	212
Centro de Tecnologia	Titular	23	-	-	23
	Associado	56	-	-	56
	Adjunto	105	-	1	106
	Adjunto A	16	-	-	16
	Assistente	9	1	1	11
	Assistente A	5	-	-	5
	Auxiliar	3	-	-	3
TOTAL		217	1	2	220

Fonte: PROGEP - 2016. (1) DE – Dedicção Exclusiva.

Notas: 1. Docentes: Foram considerados somente professores da carreira do magistério superior. 2. A série histórica está disponível nos anuários anteriores.

Tabela 13.4 - **DOCENTES EFETIVOS POR CLASSE E REGIME DE TRABALHO - 2016**

UNIDADES/CAMPUS	CLASSE	REGIME			
		DE ⁽¹⁾	40H	20H	TOTAL
Faculdade de Direito	Titular	1	-	-	1
	Associado	2	6	4	12
	Adjunto	9	12	11	32
	Adjunto A	8	-	-	8
	Assistente	3	1	1	5
	Assistente A	-	-	-	-
	Auxiliar	1	1	-	2
TOTAL		24	20	16	60
Faculdade de Educação	Titular	5	-	-	5
	Associado	27	1	-	28
	Adjunto	23	-	1	24
	Adjunto A	5	-	-	5
	Assistente	-	-	-	-
	Assistente A	1	-	-	1
	Auxiliar	1	-	-	1
TOTAL		62	1	1	64
Faculdade de Economia, Administração, Atuária, Contabilidade e Secretariado	Titular	12	-	-	12
	Associado	35	-	-	35
	Adjunto	47	2	5	54
	Adjunto A	12	-	1	13
	Assistente	8	-	-	8
	Assistente A	4	-	1	5
	Auxiliar	1	-	1	2
TOTAL		119	2	8	129
Faculdade de Farmácia, Odontologia e Enfermagem	Titular	15	-	-	15
	Associado	37	2	-	39
	Adjunto	41	7	-	48
	Adjunto A	13	-	-	13
	Assistente	9	1	-	10
	Assistente A	1	-	-	1
	Auxiliar	-	-	-	-
TOTAL		116	10	-	126

Fonte: PROGEP - 2016. (1) DE – Dedicção Exclusiva.

Notas: 1. Docentes: Foram considerados somente professores da carreira do magistério superior. 2. A série histórica está disponível nos anuários anteriores.

Tabela 13.4 - **DOCENTES EFETIVOS POR CLASSE E REGIME DE TRABALHO - 2016**

UNIDADES/CAMPUS	CLASSE	REGIME			TOTAL
		DE ⁽¹⁾	40H	20H	
Faculdade de Medicina	Titular	20	8	-	28
	Associado	33	21	2	56
	Adjunto	41	33	16	90
	Adjunto A	19	1	16	36
	Assistente	5	12	5	22
	Assistente A	7	-	4	11
	Auxiliar	2	2	4	8
TOTAL		127	77	47	251
Instituto de Ciências do Mar - LABOMAR	Titular	3	-	-	3
	Associado	5	-	-	5
	Adjunto	11	-	-	11
	Adjunto A	6	-	-	6
	Assistente	-	-	-	-
	Assistente A	1	-	1	2
	Auxiliar	-	-	-	-
TOTAL		26	-	1	27
Instituto de Cultura e Arte	Titular	3	-	-	3
	Associado	19	-	-	19
	Adjunto	42	-	-	42
	Adjunto A	4	-	-	4
	Assistente	21	-	1	22
	Assistente A	10	-	1	11
	Auxiliar	8	1	3	12
TOTAL		107	1	5	113
Instituto de Educação Física e Esportes	Titular	-	-	-	-
	Associado	1	-	-	1
	Adjunto	15	-	-	15
	Adjunto A	4	-	-	4
	Assistente	3	-	-	3
	Assistente A	4	-	-	4
	Auxiliar	-	-	-	-
TOTAL		27	-	-	27

Fonte: PROGEP - 2016. (1) DE – Dedicção Exclusiva.

Notas: 1. Docentes: Foram considerados somente professores da carreira do magistério superior. 2. A série histórica está disponível nos anuários anteriores.

Tabela 13.4 - **DOCENTES EFETIVOS POR CLASSE E REGIME DE TRABALHO - 2016**

UNIDADES/CAMPUS	CLASSE	REGIME			
		DE ⁽¹⁾	40H	20H	TOTAL
Instituto Universidade Virtual	Titular	2	-	-	2
	Associado	26	-	-	26
	Adjunto	1	-	-	1
	Adjunto A	7	-	-	7
	Assistente	2	-	-	2
	Assistente A	2	-	-	2
	Auxiliar	-	-	-	-
TOTAL		40	-	-	40
Campus de Crateús	Titular	-	-	-	-
	Associado	-	-	-	-
	Adjunto	-	-	-	-
	Adjunto A	5	-	-	5
	Assistente	-	-	-	-
	Assistente A	20	-	-	20
	Auxiliar	-	-	-	-
TOTAL		25	-	-	25
Campus de Quixadá	Titular	-	-	-	-
	Associado	1	-	-	1
	Adjunto	21	-	-	21
	Adjunto A	3	-	-	3
	Assistente	11	-	-	11
	Assistente A	23	-	-	23
	Auxiliar	1	-	-	1
TOTAL		60	-	-	60
Campus de Russas	Titular	-	-	-	-
	Associado	-	-	-	-
	Adjunto	3	-	-	3
	Adjunto A	21	-	-	21
	Assistente	-	-	-	-
	Assistente A	9	-	-	9
	Auxiliar	-	-	-	-
TOTAL		33	-	-	33

Fonte: PROGEP - 2016. (1) DE – Dedicção Exclusiva.

Notas: 1. Docentes: Foram considerados somente professores da carreira do magistério superior. 2. A série histórica está disponível nos anuários anteriores.

Tabela 13.4 - **DOCENTES EFETIVOS POR CLASSE E REGIME DE TRABALHO - 2016**

UNIDADES/CAMPUS	CLASSE	REGIME			
		DE ⁽¹⁾	40H	20H	TOTAL
Campus de Sobral	Titular	-	-	-	-
	Associado	7	1	-	8
	Adjunto	65	13	3	81
	Adjunto A	12	-	3	15
	Assistente	24	6	11	41
	Assistente A	14	-	9	23
	Auxiliar	4	2	32	38
TOTAL		126	22	58	206
Superintendência de Planejamento Físico de Operações	Adjunto	-	-	-	-
TOTAL		-	-	-	-
Pro-Reitoria de Gestão de Pessoas	Titular	-	-	-	-
	Associado	-	-	-	-
	Adjunto	-	-	-	-
	Adjunto A	-	-	-	-
	Assistente	-	-	-	-
	Assistente A	-	-	-	-
	Auxiliar	-	-	-	-
TOTAL		-	-	-	-
TOTAL GERAL		1.739	135	141	2.015

Fonte: PROGEP - 2016. (1) DE – Dedicção Exclusiva.

Notas: 1. Docentes: Foram considerados somente professores da carreira do magistério superior. 2. A série histórica está disponível nos anuários anteriores.

Gráfico 13.10 – **TITULAÇÃO - DISTRIBUIÇÃO PERCENTUAL DOS DOCENTES EFETIVOS - 2016**



Gráfico 13.11 - **REGIME DE TRABALHO - DISTRIBUIÇÃO PERCENTUAL DOS DOCENTES EFETIVOS - 2016**



Fonte: Elaborado pela Coordenação de Planejamento e Gestão Estratégica, 2016. Nota: Docentes: Foram considerados somente professores da carreira do magistério superior.

Gráfico 13.12 - CLASSE POR DEDICAÇÃO EXCLUSIVA - DISTRIBUIÇÃO PERCENTUAL DOS DOCENTES EFETIVOS 2016

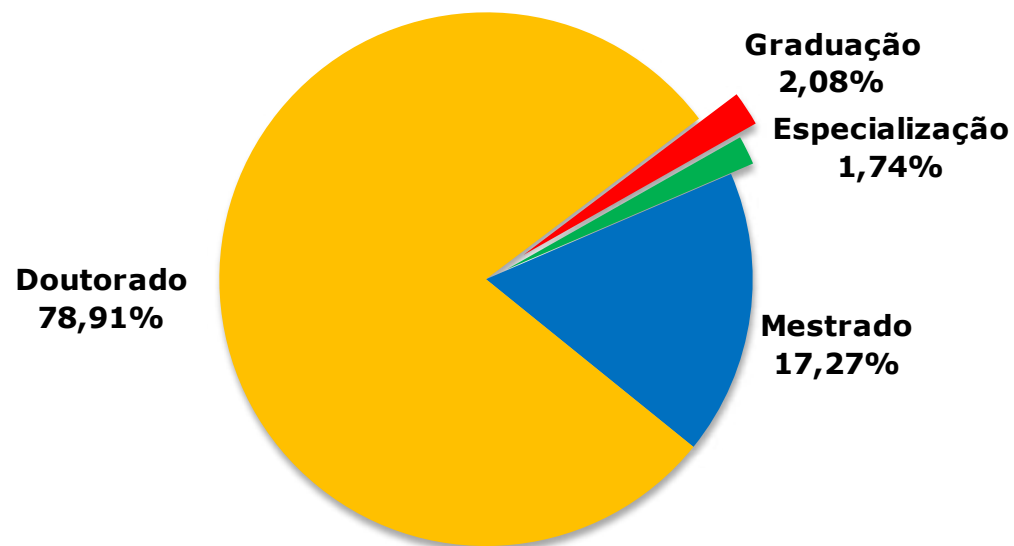
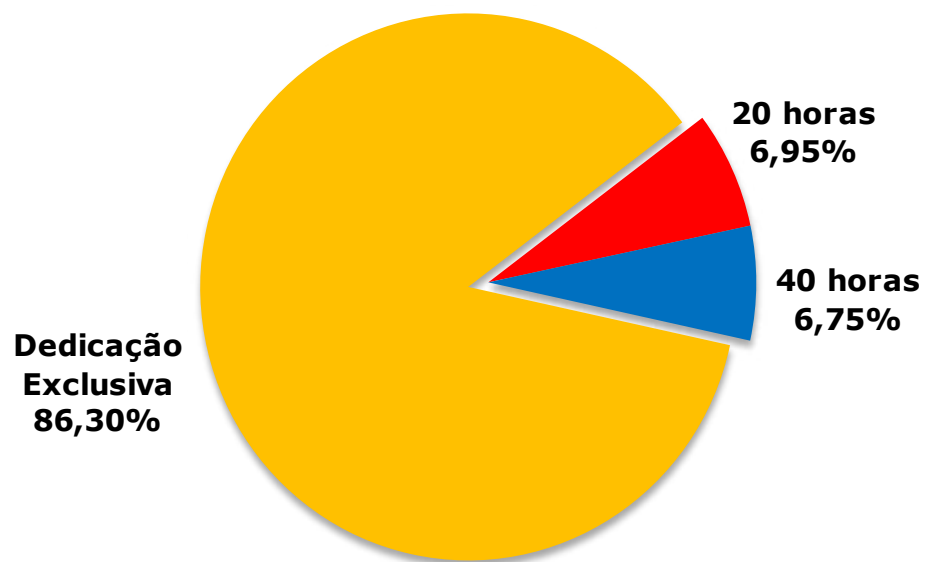
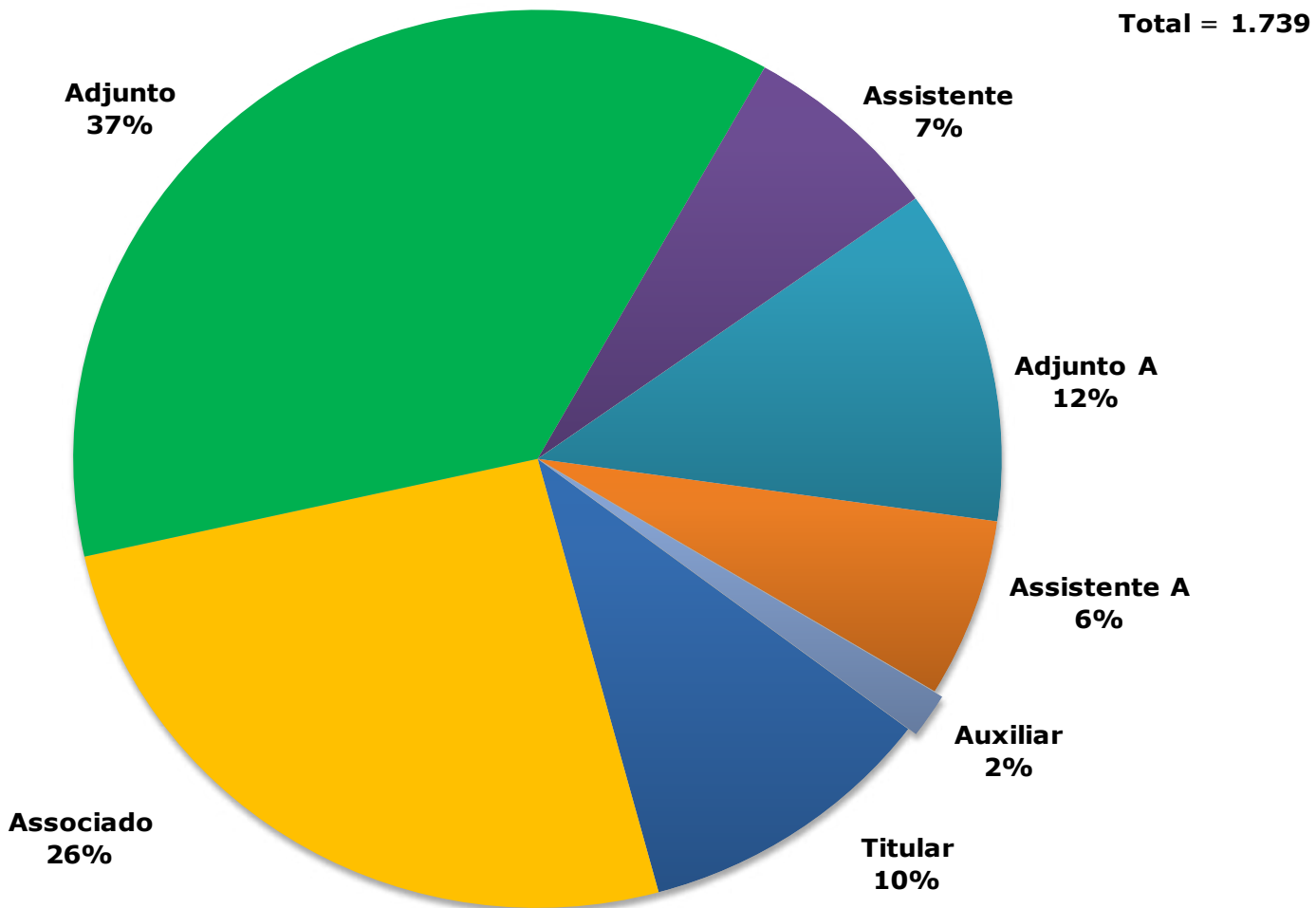

Fonte: Elaborado pela Coordenação de Planejamento e Gestão Estratégica, 2016.

Nota: 1. Docentes: Foram considerados somente professores da carreira do magistério superior.

Gráfico 13.13 - CLASSE POR 40 HORAS SEMANAIS - DISTRIBUIÇÃO PERCENTUAL DOS DOCENTES EFETIVOS 2016

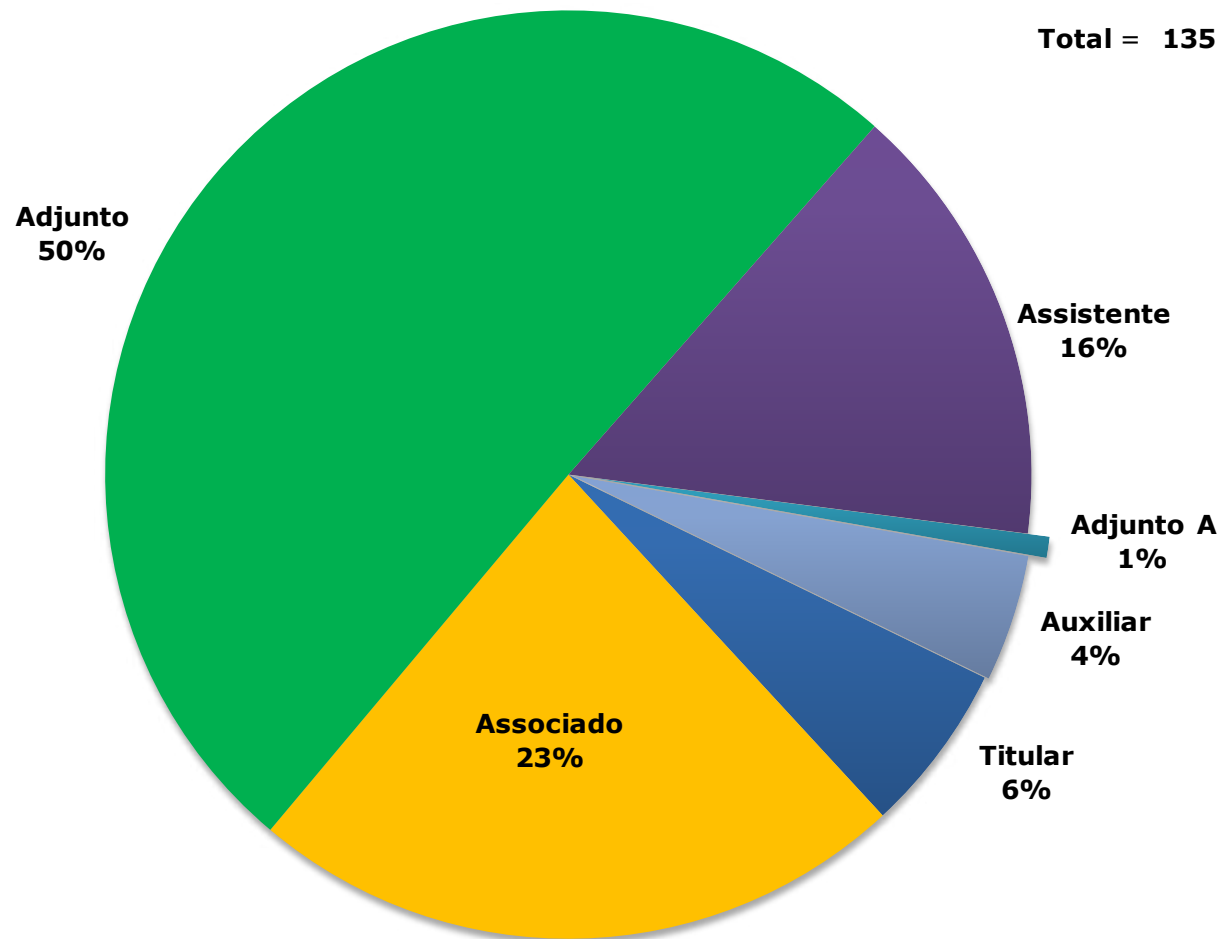

Fonte: Elaborado pela Coordenação de Planejamento e Gestão Estratégica, 2016.

Nota: 1. Docentes: Foram considerados somente professores da carreira do magistério superior.

Gráfico 13.14 - **CLASSE POR 20 HORAS SEMANAIS - DISTRIBUIÇÃO PERCENTUAL DOS DOCENTES EFETIVOS 2016**

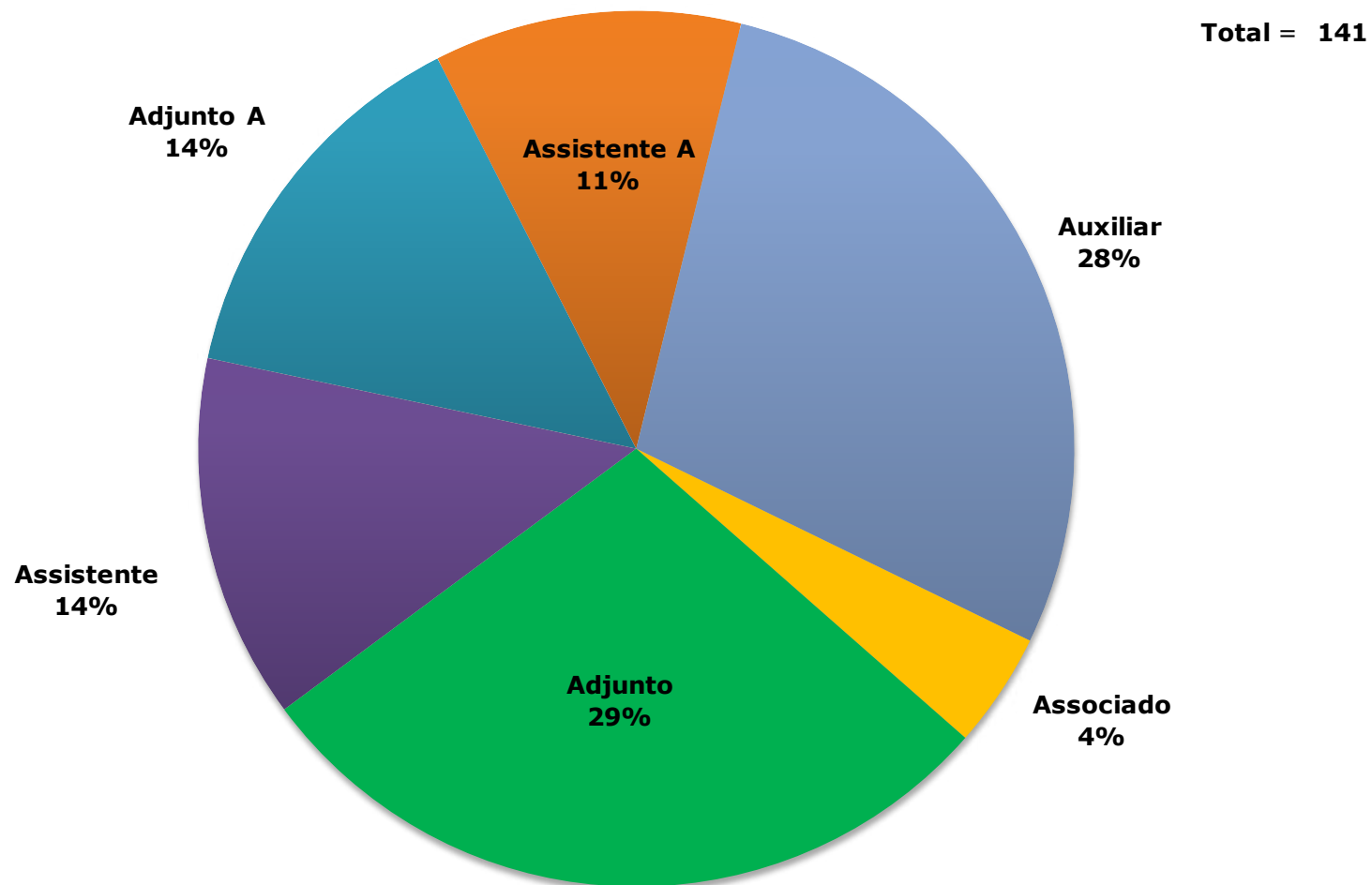

Fonte: Elaborado pela Coordenação de Planejamento e Gestão Estratégica, 2016.

Nota: Docentes: Foram considerados somente professores da carreira do magistério superior.

Gráfico 13.15 - **DISTRIBUIÇÃO DOS DOCENTES EFETIVOS - TITULAÇÃO POR UNIDADE ACADÊMICA - 2016**

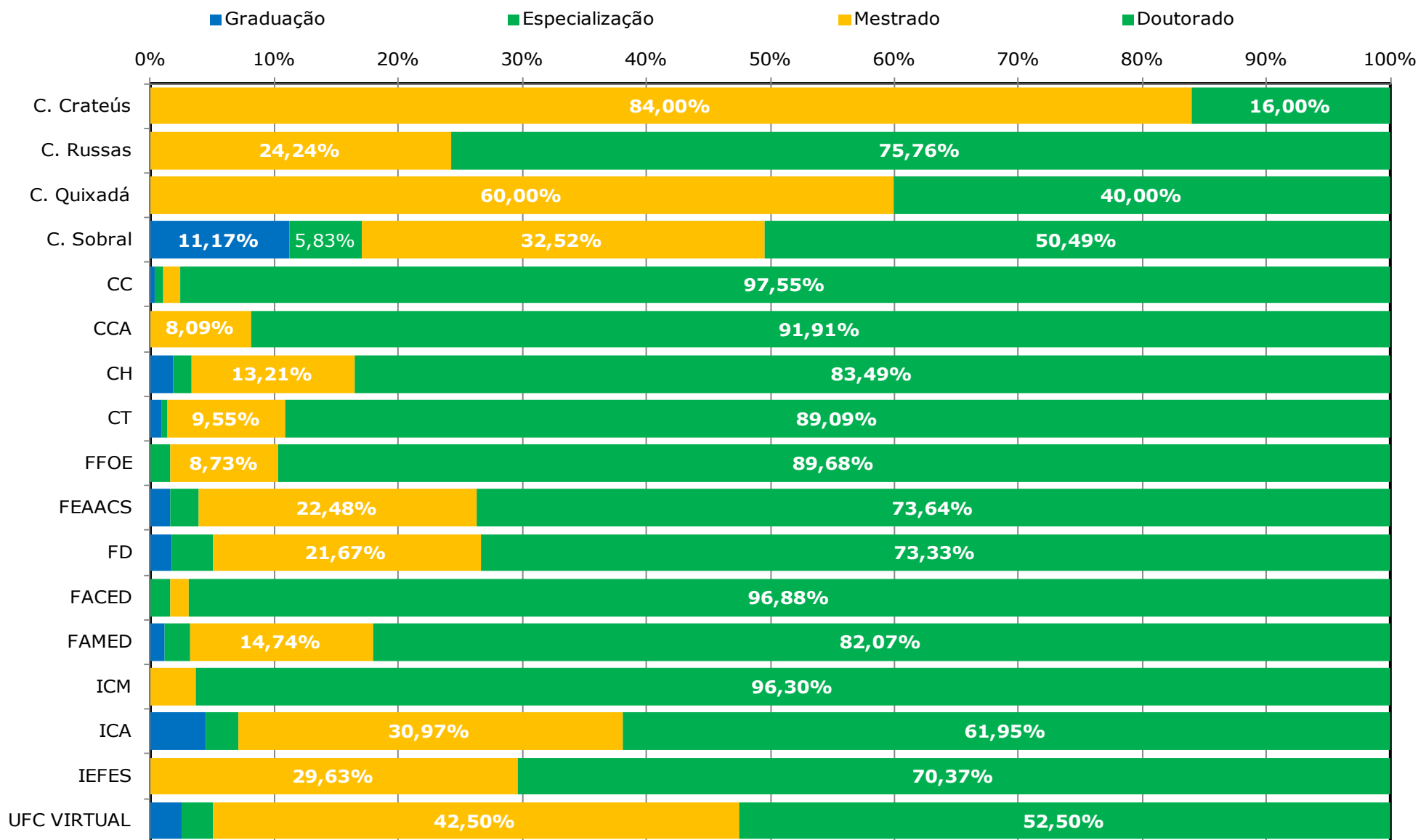

Fonte: Elaborado pela Coordenação de Planejamento e Gestão Estratégica, 2016.

Notas: 1. Docentes: Foram considerados somente professores da carreira do magistério superior. 2. Titulação sem porcentagem é menor que 5%.

Gráfico 13.16 - **DISTRIBUIÇÃO DOS DOCENTES EFETIVOS - CLASSE POR UNIDADE ACADÊMICA – 2016**

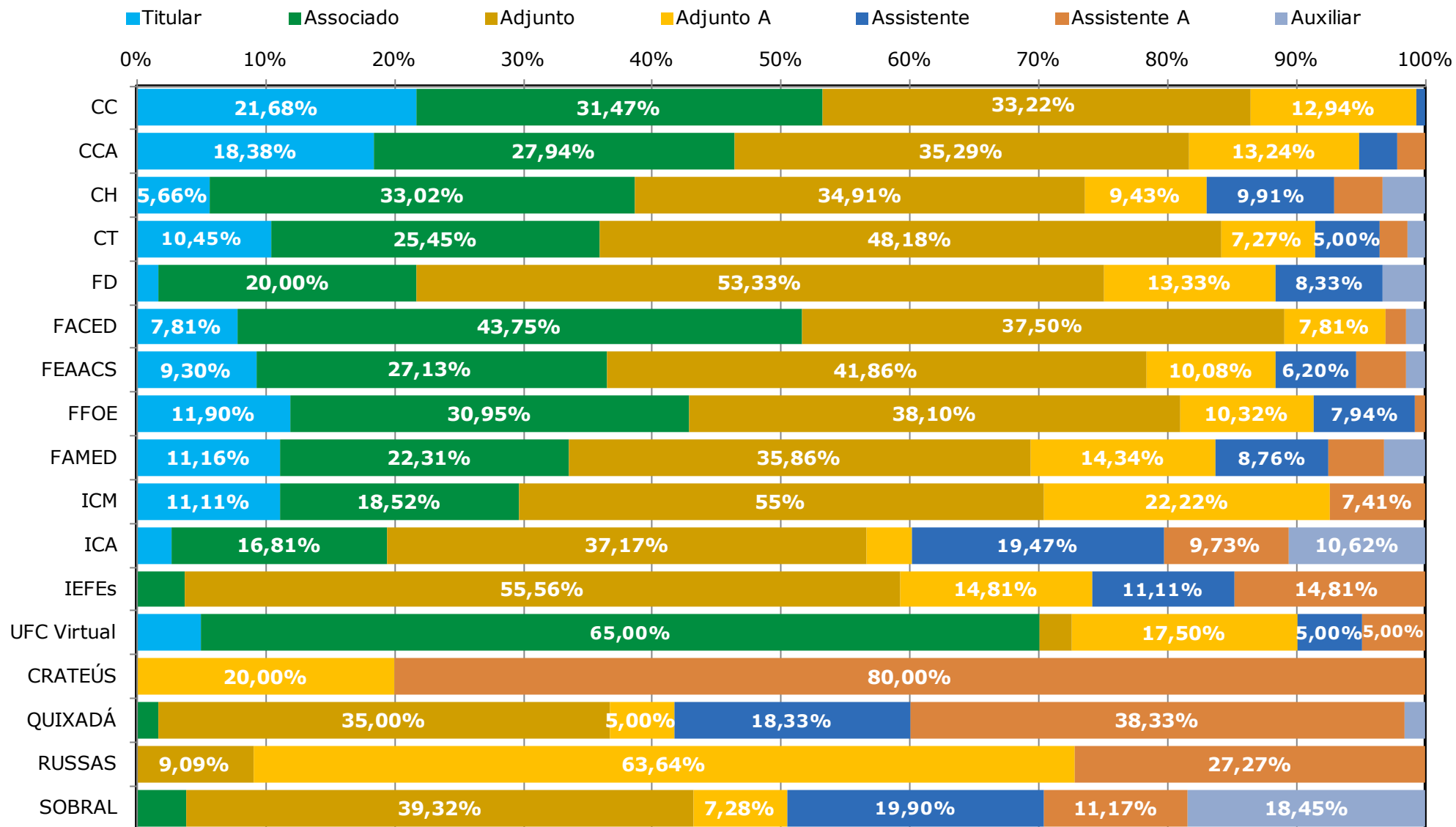

Fonte: Elaborado pela Coordenação de Planejamento e Gestão Estratégica, 2016.

Notas: 1. Docentes: Foram considerados somente professores da carreira do magistério superior. 2. Classes sem porcentagem é menor que 5%.

Gráfico 13.17 - **DISTRIBUIÇÃO DOS DOCENTES EFETIVOS - REGIME POR UNIDADE ACADÊMICA – 2016**

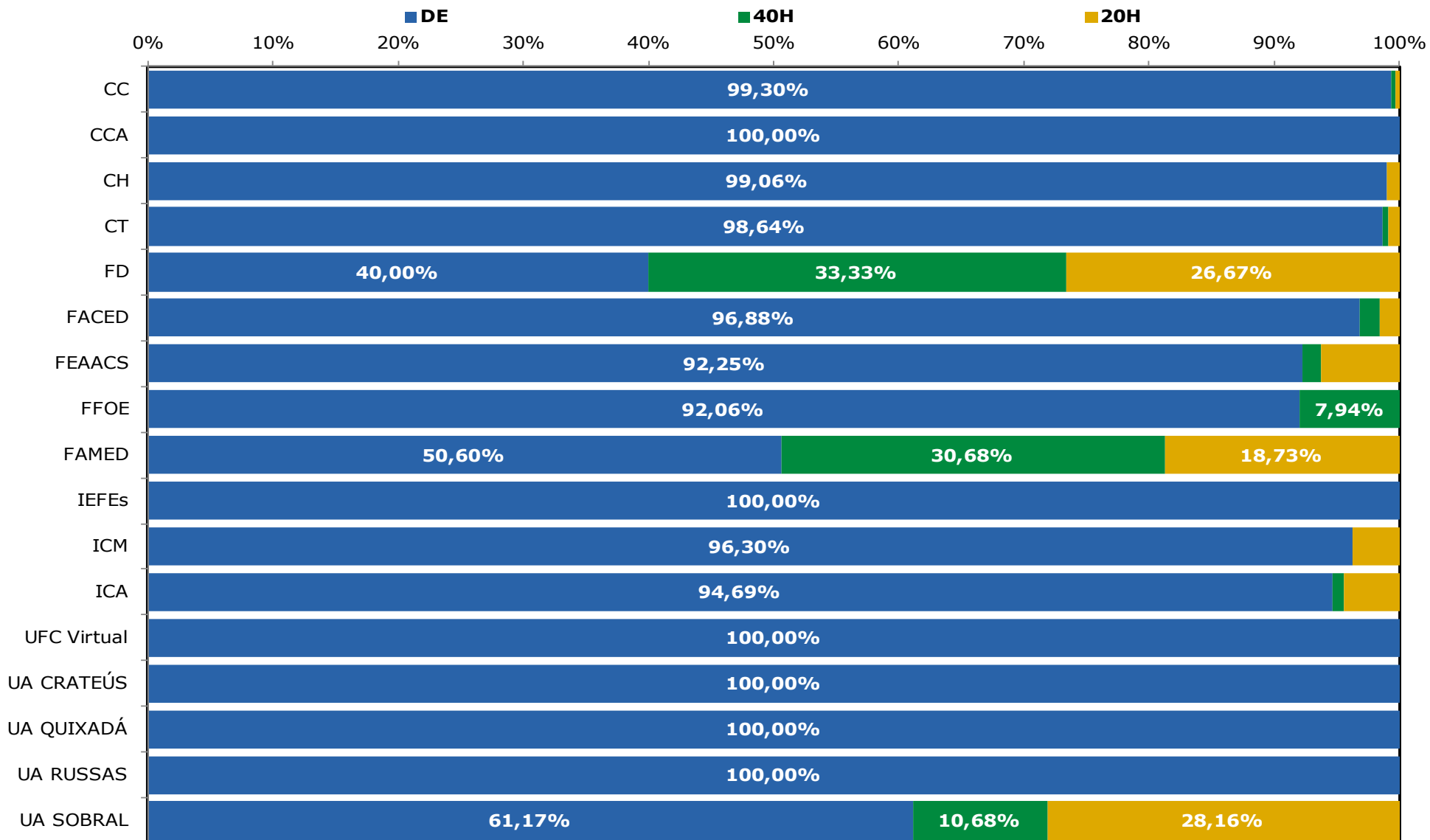

Fonte: Elaborado pela Coordenação de Planejamento e Gestão Estratégica, 2016.

Notas: 1. Docentes: Foram considerados somente professores da carreira do magistério superior.

2. Regimes sem porcentagem é menor que 5%.

Gráfico 13.18 - **DOCENTES ATIVOS SUBSTITUTOS E VISITANTES - 2016**

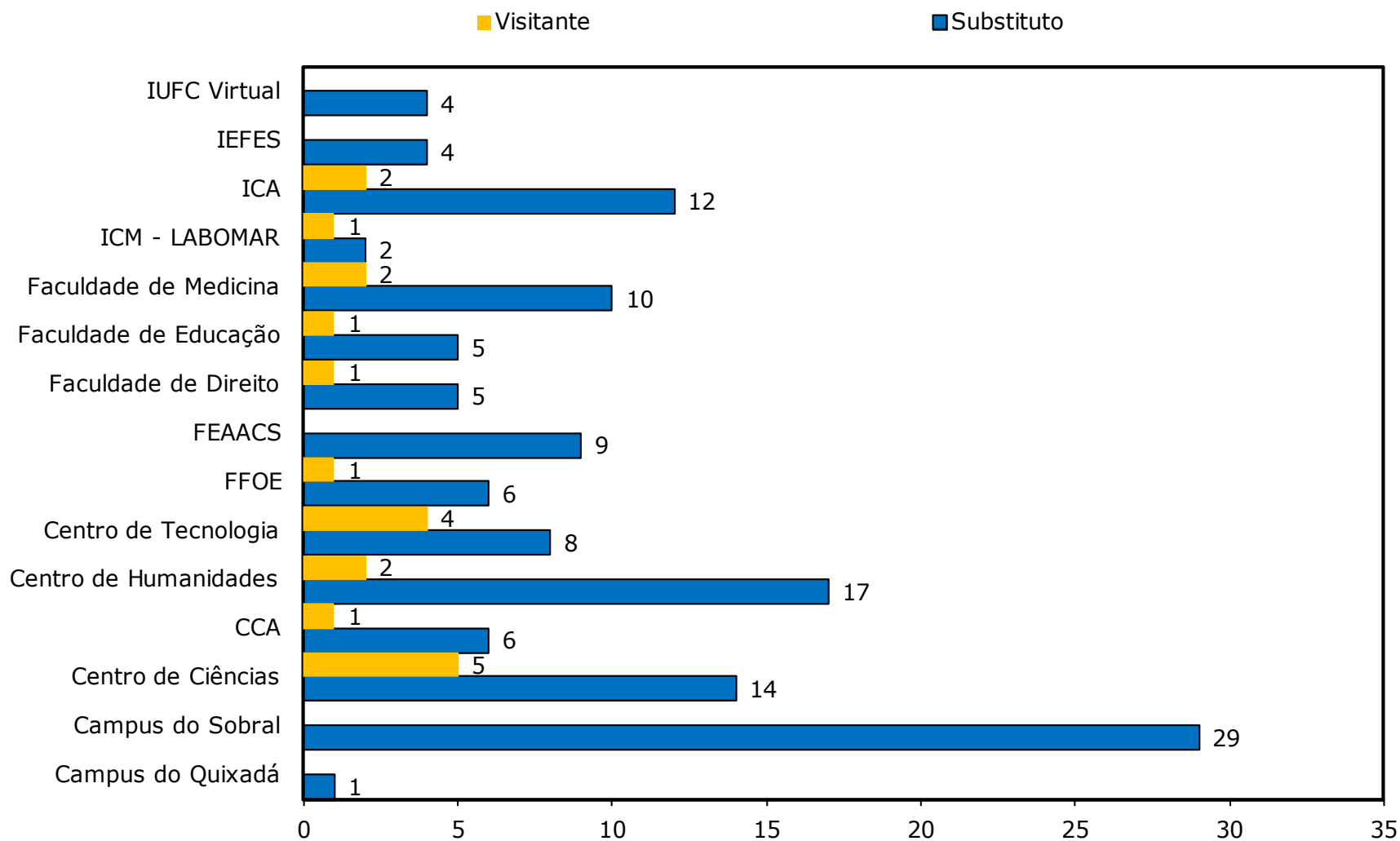

Fonte: Elaborado pela Coordenação de Planejamento e Gestão Estratégica, 2016.

Notas: 1. Docentes: Foram considerados somente professores da carreira do magistério superior. 2. Em 2015, foram 5 professores visitante brasileiros e 8 estrangeiros.

Tabela 13.5 - **DOCENTES DO MAGISTÉRIO BÁSICO TÉCNICO E TECNOLÓGICO (BTT) – 2015 A 2016**

TIPO		2015	2016
TITULAÇÃO	Graduação	10	10
	Especialização	14	15
	Mestrado	25	20
	Doutorado	13	18
	Total	62	63
VÍNCULO	Efetivo	62	63
	Substituto	-	2
	Total	62	65
REGIME	20 horas	3	3
	40 horas	1	1
	Dedicação Exclusiva	58	59
	Total	62	63

Fonte: PROGEP, 2016.

Gráfico 13.19 - EVOLUÇÃO DOS TÉCNICO-ADMINISTRATIVOS ATIVOS - 2001 A 2016

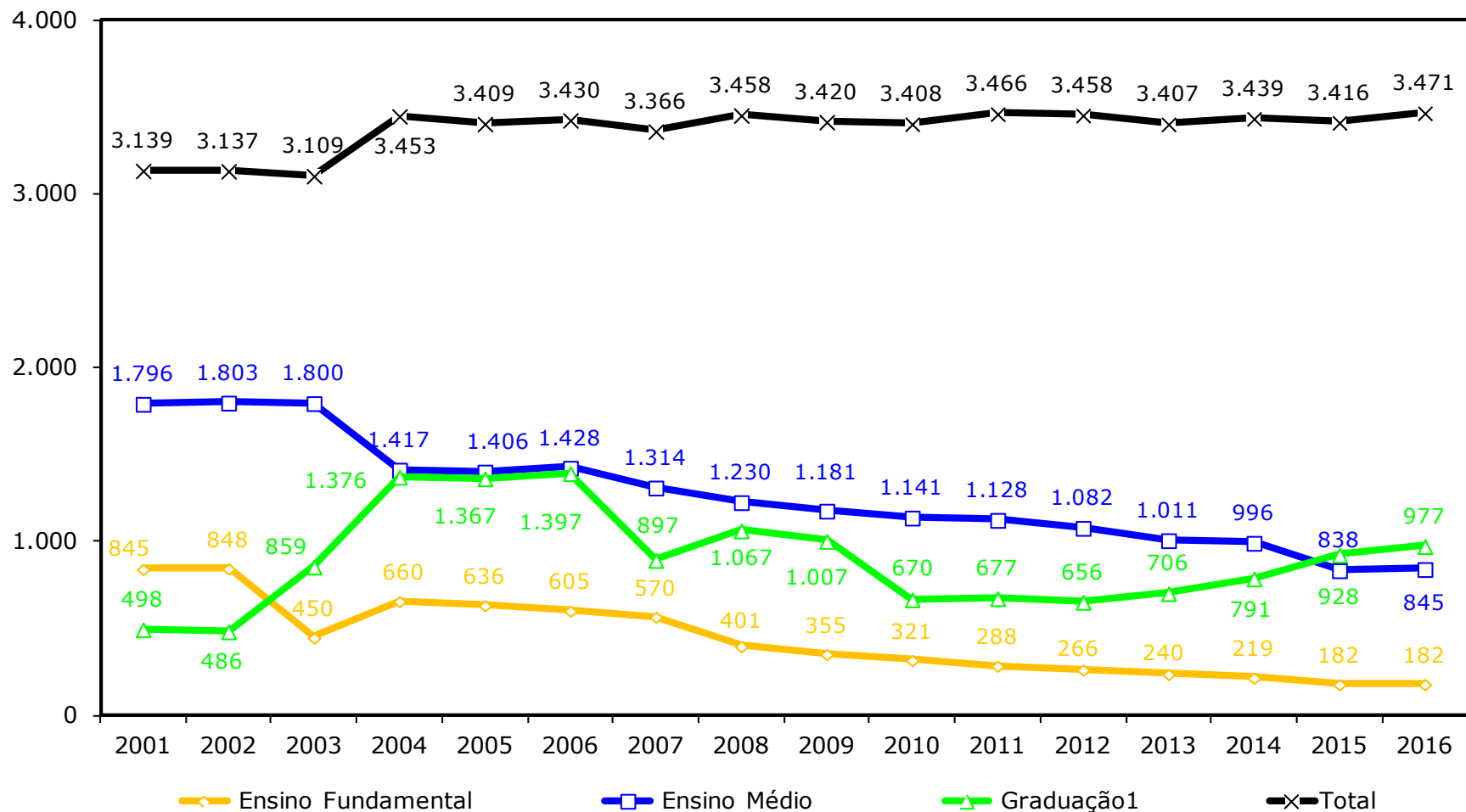

Fonte: Elaborado pela Coordenação de Planejamento e Gestão Estratégica, 2016.

(1) Até 2006, estão incluídas todas as titulações (Aperfeiçoamento, Especialização, Mestrado e Doutorado).

Gráfico 13.20 - **DISTRIBUIÇÃO PERCENTUAL DOS TÉCNICO-ADMINISTRATIVOS ATIVOS - 2016 - TITULAÇÃO**

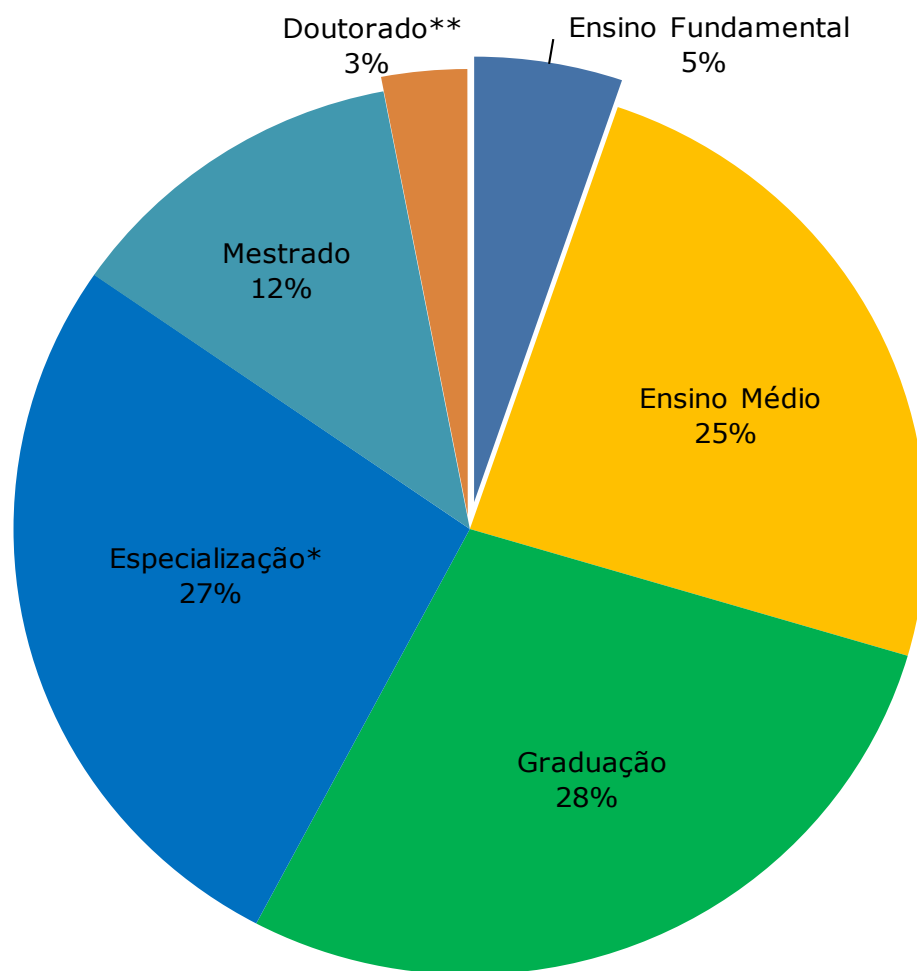

Fonte: Elaborado pela Coordenação de Planejamento e Gestão Estratégica, 2016.

(*) inclui título de aperfeiçoamento.

(**) Inclui Phd, livre-docência e pós-doutorado.

Gráfico 13.21 - TÉCNICO-ADMINISTRATIVOS ATIVOS POR GÊNERO - 2016

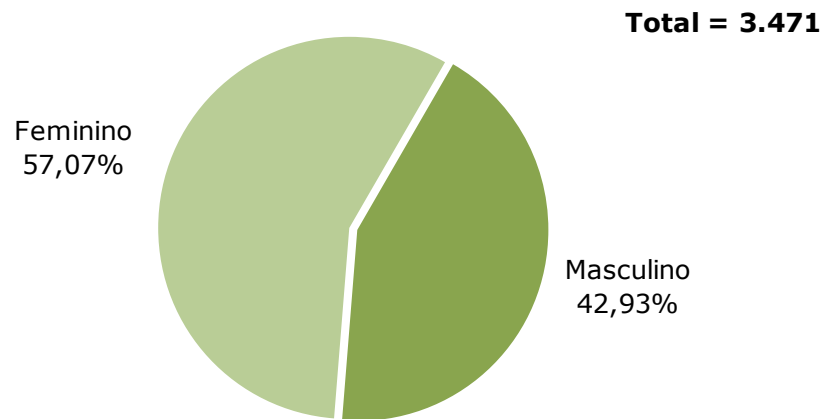

Fonte: Elaborado pela Coordenação de Planejamento e Gestão Estratégica, 2016.

Gráfico 13.22 - TÉCNICO-ADMINISTRATIVOS ATIVOS POR FAIXA ETÁRIA - 2016

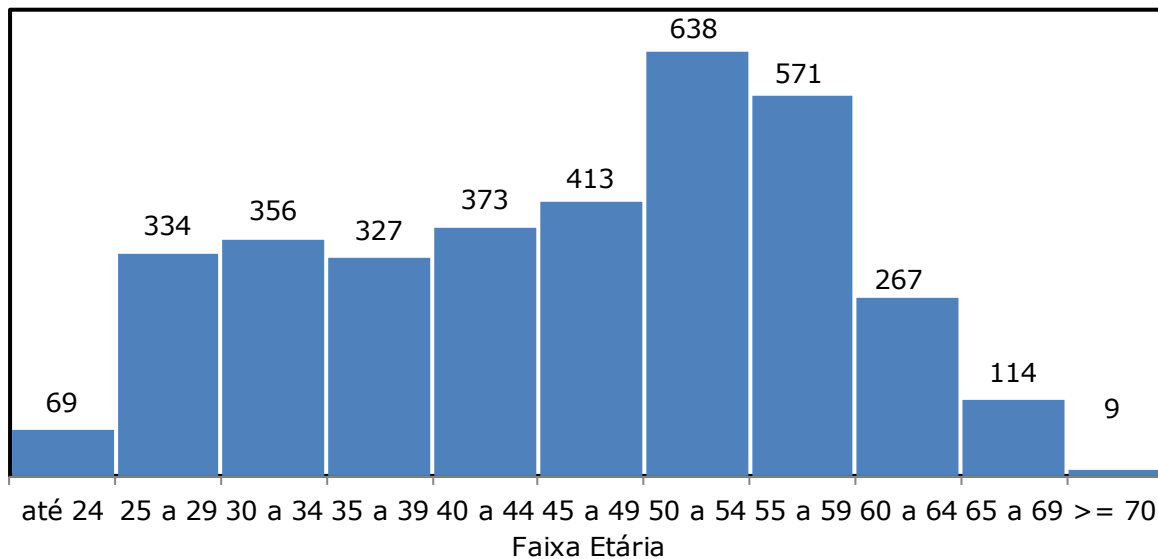

Fonte: Elaborado pela Coordenação de Planejamento e Gestão Estratégica, 2016.

Tabela 13.6 - **DISTRIBUIÇÃO DOS SERVIDORES TÉCNICO-ADMINISTRATIVOS POR UNIDADES E NÍVEL-2016**

UNIDADE	NÍVEL DE CLASSIFICAÇÃO E NÍVEL DE CAPACITAÇÃO																				TOTAL
	A				B				C				D				E				
	I	II	III	IV	I	II	III	IV	I	II	III	IV	I	II	III	IV	I	II	III	IV	
BIBLIOTECA UNIVERSITARIA	-	-	1	1	-	-	-	-	3	3	7	11	6	6	4	19	7	11	9	32	120
CAMPUS DA UFC DE CRATEUS	-	-	-	-	-	-	-	-	-	-	-	-	1	5	-	-	2	3	-	-	11
CAMPUS DA UFC DE RUSSAS	-	-	-	-	-	-	-	-	-	-	-	-	12	7	-	-	4	6	-	-	29
CAMPUS DA UFC EM QUIXADA/DIRETORIA	-	-	-	-	-	-	-	-	-	-	-	-	7	10	-	-	7	6	-	1	31
CAMPUS DA UFC EM SOBRAL/DIRETORIA	-	-	-	-	-	1	-	1	1	-	1	2	12	5	12	20	7	3	1	5	71
CENTRAL ANALITICA	-	-	-	-	-	-	-	-	-	-	-	-	2	-	-	-	-	-	-	-	2
CENTRO DE CIENCIAS	1	-	-	7	1	1	3	1	6	3	1	8	18	14	8	46	6	4	1	5	134
CENTRO DE CIENCIAS AGRARIAS	-	-	4	6	4	-	12	36	3	6	4	8	14	9	18	25	6	6	-	17	178
CENTRO DE HUMANIDADES	-	-	-	1	-	1	1	2	1	1	3	6	9	10	8	18	2	3	2	5	73
CENTRO DE TECNOLOGIA	-	1	-	1	-	-	-	6	-	3	2	6	12	8	9	19	3	2	2	3	77
ESCOLA INT DE DES E INOV ACADEMICA	-	-	-	-	-	-	-	-	1	-	-	-	-	-	1	1	1	1	1	1	7
FAC DE FARMACIA ODONTOLOGIA E ENFERMAGEM	-	-	-	1	-	1	1	7	5	1	4	12	14	9	8	20	11	11	7	24	136
FAC ECON ADM ATUARIA E CONTABILIDADE	-	-	-	-	-	-	-	-	3	4	-	4	8	2	3	18	-	1	2	2	47
FACULDADE DE DIREITO	-	-	-	3	-	-	-	-	1	1	2	2	2	1	3	10	-	1	-	1	27
FACULDADE DE EDUCACAO	-	-	-	1	-	-	-	-	3	-	-	5	2	2	1	11	1	1	1	3	31
FACULDADE DE MEDICINA	1	-	1	3	-	2	1	5	1	2	4	10	18	8	9	34	13	10	3	13	138
GABINETE DO REITOR	-	-	-	1	-	-	1	1	6	5	2	10	4	7	7	10	16	11	6	27	114
GABINETE DO VICE-REITOR	-	-	-	-	-	-	-	-	-	-	-	-	1	-	-	-	-	-	-	1	2
HOSPITAL UNIVERSITARIO WALTER CANTIDIO	5	2	2	10	-	1	7	10	12	17	36	112	10	20	29	157	79	52	33	163	757
INSTITUTO DE CIENCIAS DO MAR	1	-	-	-	-	-	-	-	1	-	-	1	6	2	2	4	6	2	-	10	35
INSTITUTO DE CULTURA E ARTE	-	-	-	1	-	-	-	-	4	-	-	8	10	11	7	14	1	2	1	4	63

Fonte: PROGEP - 2016.

Tabela 13.6 - **DISTRIBUIÇÃO DOS SERVIDORES TÉCNICO-ADMINISTRATIVOS POR UNIDADES E NÍVEL-2016**

UNIDADE	NÍVEL DE CLASSIFICAÇÃO E NÍVEL DE CAPACITAÇÃO																				TOTAL
	A				B				C				D				E				
	I	II	III	IV	I	II	III	IV	I	II	III	IV	I	II	III	IV	I	II	III	IV	
INSTITUTO DE EDUCACAO FISICA E ESPORTES	-	-	-	-	-	-	-	-	1	-	1	-	2	3	2	-	1	3	1	3	17
INSTITUTO UNIVERSIDADE VIRTUAL	-	-	-	-	-	1	-	-	-	-	-	-	5	4	1	9	4	1	-	1	26
MATERNIDADE ESCOLA ASSIS CHATEAUBRIAND	4	2	-	6	-	1	2	5	10	15	32	94	3	7	14	58	14	18	23	101	409
MEMORIAL DA UFC	-	-	-	-	-	-	-	-	2	-	-	-	-	2	-	1	2	2	1	-	10
MUSEU DE ARTE	-	-	-	1	-	-	-	-	-	-	-	-	1	-	-	1	1	2	-	1	7
PROCURADORIA GERAL	-	-	-	-	-	-	-	-	-	-	-	-	-	-	1	1	-	1	-	-	3
PRO-REITORIA DE ADMINISTRAÇÃO	1	-	-	1	-	1	1	8	2	9	3	17	12	16	7	23	16	9	6	16	148
PRO-REITORIA DE ASSUNTOS ESTUDANTIS	-	-	-	1	-	-	-	3	1	1	1	3	2	3	-	1	4	13	7	6	46
PRO-REITORIA DE EXTENSAO	-	-	1	-	-	-	-	2	-	1	1	7	4	3	1	9	1	1	1	8	40
PRO-REITORIA DE GESTAO DE PESSOAS	-	2	-	2	2	1	1	2	5	6	6	15	19	26	23	60	17	23	10	35	255
PRO-REITORIA DE GRADUACAO	-	-	-	-	-	-	-	-	1	1	5	2	8	4	1	6	2	4	-	5	39
PRO-REITORIA DE PESQUISA E POS-GRADUACAO	-	-	1	2	-	-	-	1	1	1	2	1	1	3	2	7	2	2	-	6	32
PRO-REITORIA DE PLANEJAMENTO	-	-	-	-	-	-	-	-	-	-	-	-	1	3	-	3	3	3	-	4	17
REITORIA	-	-	-	-	-	-	-	-	-	1	-	-	-	-	-	-	-	1	-	-	2
SEARA DA CIENCIA	-	-	-	-	-	-	-	1	-	-	-	1	1	-	-	2	1	2	-	1	9
SECRETARIA DE ACESSIBILIDADE-UFC INCLUI	-	-	-	-	-	-	-	-	-	-	-	-	4	6	2	2	1	1	-	-	16
SECRETARIA DE CULTURA ARTISTICA	-	-	-	-	-	1	-	-	2	1	1	2	-	1	1	5	1	-	-	4	19
SECRETARIA DE TECNOLOGIA DA INFORMACAO	-	-	-	-	-	-	-	-	3	1	-	1	12	19	3	7	12	21	3	14	96
SECRETARIA EXEC DA COMISSAO DE ETICA	-	-	-	-	-	-	-	1	-	-	-	-	-	-	-	-	-	-	-	1	2
SUPERINTENDENCIA DE INFRAESTRUTURA	-	-	3	5	4	5	-	12	4	5	3	14	6	6	11	67	15	13	5	17	195
TOTAL GERAL	13	7	13	54	11	17	30	104	83	88	121	362	249	242	198	688	269	256	126	540	3.471

Fonte: PROGEP - 2016.

Tabela 13.7 - **AÇÕES DE CAPACITAÇÃO E QUALIFICAÇÃO DO SERVIDOR – 2016**

ÁREA DE AÇÃO	CURSOS	TURMAS	CARGA HORÁRIA		TOTAL	
			CURSO	TOTAL	INSCRITOS	CONCLUIDENTES
Procedimentos Administrativos	Pró Secretaria I	1	3h/a	3h/a	53	43
	Capacitação Sistema de Gestão de Planejamento Estratégico (GEPLANES)	5	4h/a	20h/a	101	75
	SIGAA - Chefias de Departamento	1	10h/a	10h/a	14	7
	SIGAA - Graduação - Diretorias de Unidades Acadêmicas e Coordenações Acadêmicas	1	10h/a	10h/a	20	10
	SIGAA - Coordenação de Curso de Graduação	1	20h/a	20h/a	13	13
	Orientações Práticas sobre Redação Oficial na UFC	1	24h/a	24h/a	11	8
	Gerencial para Contratação de Soluções de TI - Planejamento da Contratação	1	30h/a	30h/a	14	12
	Normas e Procedimentos Administrativos - Stricto sensu	2	20h/a	40h/a	36	29
	Noções Básicas de Segurança da Informação	1	20h/a	20h/a	13	10
	Treinamento Operacional de Videoconferência (operação e gravação)	1	20h/a	20h/a	35	29
	Noções de Licitação com Enfoque no Pregão Eletrônico	1	24h/a	24h/a	21	18
Tecnologia da Informação	Criando apresentações com o Prezi	1	10h/a	10h/a	16	11
	Controle de Verão com GIT	1	20h/a	20h/a	18	16
	Webdesing: Aprenda a criar sites e disponibilizá-los na internet	1	40h/a	40h/a	17	9
	Simplificando a Gestão de Projetos com a Ferramenta Redmine	1	20h/a	20h/a	14	12
	Educação e Tecnologia na Prática – Ambiente Virtual de Aprend. Moodle como ferramenta de auxílio em cursos	2	40h/a	80h/a	49	21
	Fundamentos de Governança de TI	1	40h/a	40h/a	17	13
	Banco de Dados - Access	1	40h/a	40h/a	18	14
Capacitar os Servidores para o desenvolvimento de sites dinâmicos, principalmente com o framework: Joomla	1	40h/a	40h/a	14	5	

Fonte: DIPOP/CODEC/PROGEP, 2016.

Tabela 13.7 - **AÇÕES DE CAPACITAÇÃO E QUALIFICAÇÃO DO SERVIDOR – 2016**

ÁREA DE AÇÃO	CURSOS	TURMAS	CARGA HORÁRIA		TOTAL	
			CURSO	TOTAL	INSCRITOS	CONCLUENTES
Gestão	Fiscalização e Gestão de Contratos - Turma 1	1	20h/a	20h/a	89	85
	Fiscalização e Gestão de Contratos - Turma 2	1	20h/a	20h/a	41	31
	Gestão da Qualidade no Serviço Público: Relações Interpessoais e Institucionais	1	90h/a	90h/a	21	14
	Gestão da Qualidade e Planejamento Estratégico	1	40h/a	40h/a	13	12
	Boas Práticas de Governança Pública	1	16h/a	16h/a	179	175
	II Seminário sobre Planejamento da UFC 2017 - 2018	1	8h/a	8h/a	106	106
Iniciação ao Serviço Público	Seminário de Ambientação - Fortaleza	2	8h/a	16h/a	425	265
	Formação e Ética na UFC (Noções de Direito Público)	1	60h/a	60h/a	15	12
	Ética no Serviço Público (EaD)	1	40h/a	40h/a	28	16
Habilidades Linguísticas	Inglês Instrumental	2	60h/a	120h/a	50	38
	Gramática do Português aplicada a Textos	1	60h/a	60h/a	16	8
	Atendimento ao Surdo - Libras	1	60h/a	60h/a	17	9
	Inglês Intermediário	1	32h/a	32h/a	10	6
	Inglês Básico	1	32h/a	32h/a	11	7
	Preparatório para Testes TOEFL – ITP	2	20h/a	40h/a	46	38
Ensino e Pesquisa	Didática do Ensino Superior	1	20h/a	20h/a	27	14
	Conhecimentos Náuticos aplicados à Pesquisa Marinha	1	60h/a	60h/a	15	11
	Metodologia da Pesquisa Científica	1	60h/a	60h/a	40	17
	Planejamento e Avaliação do Ensino e da Aprendizagem	1	24h/a	24h/a	19	14
Procedimentos Técnicos	Formação de Multiplicadores em Treinamento de Brigada de Incêndio	6	20h/a	120h/a	152	62
	Introdução à Conservação e Preservação de Acervos Bibliográficos	1	40h/a	40h/a	11	8
Formação Geral	Comunicar Bem na UFC	3	8h/a	24h/a	38	29
	Empreendedorismo e Inovação no Serviço Público	1	40h/a	40h/a	18	12
	Administração do Tempo no Serviço Público	1	20h/a	20h/a	16	13
	Bases conceituais e práticas inclusivas para pessoas com deficiência	1	32h/a	32h/a	19	17
	Atendimento Estratégico Diferencial Competitivo IFES	5	30h/a	150h/a	125	103
TOTAL GERAL		65	-	-	2.041	1.477

Fonte: DIPOP/CODEC/PROGEP, 2016.

Tabela 13.8 – COORDENADORIA DE PERÍCIA E ASSISTÊNCIA AO SERVIDOR E ESTUDANTE - 2011 A 2016

SETOR	ESTUDANTES						SERVIDORES*					
	2011	2012	2013	2014	2015	2016	2011	2012	2013	2014	2015	2016
MÉDICO												
Consultas	1.779	1.988	1.534	1.595	1.781	2.792	-	-	-	-	-	-
Encaminhamento Laboratório	132	856	-	-	-	986	-	-	-	-	-	-
Encaminhamento Clínica Especializada	278	688	-	-	-	1.454	-	-	-	-	-	-
ODONTOLOGIA												
Consultas	2.993	2.036	2.343	2.458	2.819	3.390	-	-	-	-	-	-
Capeamento	65	41	61	69	97	77	-	-	-	-	-	-
Exames	1.141	904	1.065	1.185	1.690	2.099	-	-	-	-	-	-
Exodontias	19	16	11	23	33	52	-	-	-	-	-	-
Fluoterapia	769	531	566	580	577	786	-	-	-	-	-	-
Restauração de Amálgama	546	328	318	303	458	354	-	-	-	-	-	-
Restauração de Ionômero de Vidro	76	60	93	175	113	182	-	-	-	-	-	-
Restauração de Resina Composta	729	540	720	663	559	730	-	-	-	-	-	-
Profilaxia	948	737	755	722	892	1.080	-	-	-	-	-	-
Pequenas Cirurgias	37	7	21	11	19	19	-	-	-	-	-	-
Radiografias	260	189	271	227	164	272	-	-	-	-	-	-
Remoção de Tártaro	730	641	742	752	834	1.102	-	-	-	-	-	-
Proteção	350	-	448	442	428	492	-	-	-	-	-	-
Tratamento Concluídos	472	342	420	445	480	659	-	-	-	-	-	-
JUNTA PERICIAL												
Perícia - Singular	-	-	-	-	-	-	255	3.898	4.851	3.780	3.198	2.473
Perícia por Junta Médica	-	-	-	-	-	-	-	-	498	839	604	444
Perícia Admissionais (UFC e Outros órgãos)	-	-	-	-	-	-	-	-	-	489	276	-
Regime especial - Estudante	-	658	782	556	672	717	-	-	-	-	-	-
Trancamento de Matrícula - Estudante	472	101	184	121	149	238	-	-	-	-	-	-
Aposentadoria	-	-	-	-	-	-	133	12	28	26	25	14
Dias de Licença	-	-	-	-	-	-	-	3.805	5.263	61.986	-	-

Fonte: CPASE, 2016. Nota: Em 2012 o NUPASE começou atender 14 órgãos federais pelo convênio SIASS.

(*) Servidores da UFC e de Outros Órgãos Federais.

Tabela 13.9 - **ATIVIDADES DA DIVISÃO DE PROGRAMAS E PROJETOS CULTURAIS - DIPPC - 2016**

ATIVIDADES	Nº de Vagas	ATENDIMENTO
"Aulões" de ioga	-	17
Dança de salão	-	146
Ioga	-	206
Massoterapia	-	223
Mostra Artística de Final de Ano	-	120
Mostra Colhendo Letras	-	6
Mostra Fotográfica	-	25
Oficina de Teatro "Corpo Voz e Público"	-	16
Oficinas de Fotografia	-	86
Orquestra de Flautas	-	52
Teatro	-	44
Violão	-	45
Workshop "Voz Via Corpo"	-	11
Workshop de "Soltinho"	-	33
Total	-	1.030

Fonte: COQVT/DIPPC, 2016.



14.SISTEMA DE BIBLIOTECAS DA UFC

Tabela 14.1 - DADOS GERAIS - 2007 A 2016

DESCRIÇÃO	2007	2008	2009	2010	2011	2012	2013	2014	2015	2016
Livros Eletrônicos	-	-	-	3.464	3.915	7.826	8.352	8.494	8.500	8.500
Títulos de Livros Impressos ¹	-	85.705	91.113	102.223	102.362	131.146	135.122	151.593	132.318	126.306
Exemplares de Livros Impressos ¹	-	185.139	204.465	217.883	234.245	292.720	298.459	322.168	353.330	332.448
Títulos ² - Acervo	92.977	102.928	115.282	127.716	132.331	167.790	174.224	186.859	179.400	178.357
Exemplares ² - Acervo	204.802	232.778	341.026	390.557	410.186	468.016	475.759	503.176	536.798	717.436
Empréstimos - Domiciliar	373.708	414.668	544.782	592.954	515.422	559.484	663.372	611.570	653.399	426.811
Consultas Locais (Presencial)	-	-	-	108.845	112.527	97.586	121.712	79.666	85.665	67.089
Correções Bibliográficas	15.711	19.046	24.055	22.045	21.149	25.492	21.845	15.262	9.959	-
Levantamento Bibliográfico - Presencial	150	381	110	18	-	-	-	-	161	136
Teses	-	-	-	-	-	6.930	7.280	9.976	9.992	10.162
Títulos	-	-	-	-	-	2.901	3.075	4.343	4.528	4.725
Exemplares	-	-	-	-	-	4.029	4.205	5.633	5.464	5.437
Dissertações	-	-	-	-	-	24.614	25.780	27.838	29.109	30.833
Títulos	-	-	-	-	-	10.066	10.627	11.452	12.120	13.209
Exemplares	-	-	-	-	-	14.548	15.153	16.386	16.989	17.624
Monografias de Graduação	-	-	-	-	-	10.622	11.357	9.833	12.869	14.134
Títulos	-	-	-	-	-	5.593	5.942	4.834	7.709	8.654
Exemplares	-	-	-	-	-	5.029	5.415	4.999	5.160	5.480
Monografias de Especialização	-	-	-	-	-	1.421	3.130	3.137	4.282	5.105
Títulos	-	-	-	-	-	695	1.548	1.547	2.196	2.607
Exemplares	-	-	-	-	-	726	1.582	1.590	2.086	2.498
Comutação Bibliográfica	-	-	-	862	877	486	301	280	178	207
Fornecimento de Artigos	-	-	-	389	311	196	149	88	90	81
Solicitação de Artigos	-	-	-	473	566	290	152	192	88	126
Normalização de Trabalhos Científicos	-	-	-	22.353	21.573	26.420	23.614	16.572	11.048	7.159
Trabalhos Normalizados	-	-	-	308	424	928	1.769	1.310	1.089	1.128
Referências	-	-	-	22.045	21.149	25.492	21.845	15.262	9.959	6.031
Número de Bibliotecas	14	16	16	17	17	17	17	17	17	20

Fonte: UFC em Números - 2007. Disponível em < <http://www.ufc.br/porta> >. Acesso em: 27 Abr. 2009. Sistemas de Bibliotecas da UFC - 2016.

(1) O relatório de estatística do acervo do Sistema Pergamum utilizado até 2014 estava com problemas (por tipo de obra e biblioteca), por esse motivo, o número de 2014 é maior que o de 2015 E 2016 . A equipe de suporte do Pergamum reformulou esse relatório em 2015, que é mais consistente, pois não duplica títulos que existiam em mais de uma biblioteca.

(2) Inclui todos os tipos de material bibliográfico.

Nota: (1) Em 2007, a biblioteca ficou três meses sem emprestar livros pelo motivo da greve dos servidores da UFC.

Gráfico 14.1 - EVOLUÇÃO DO ACERVO E CIRCULAÇÃO - 2007 A 2016

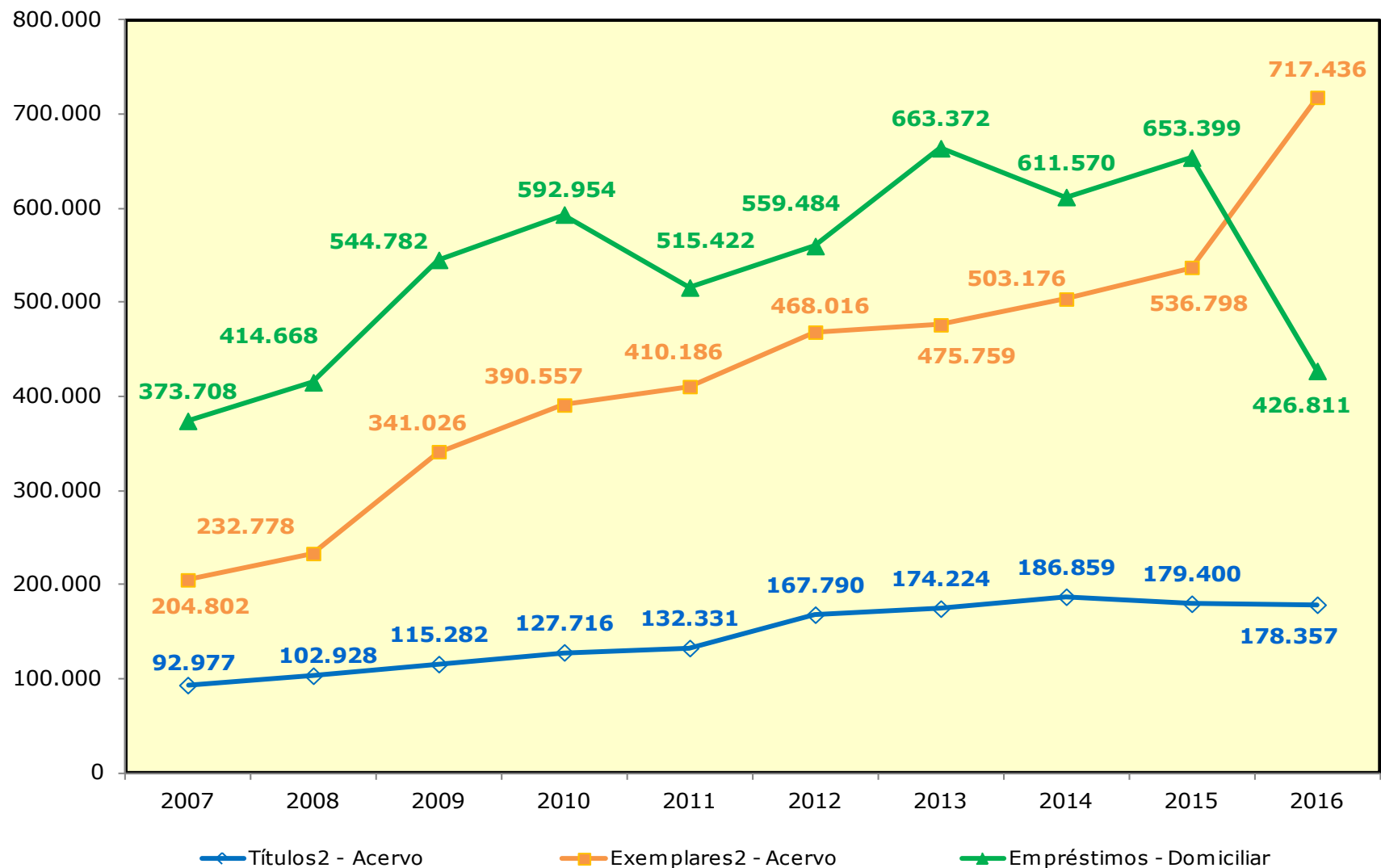

Fonte: Coordenação de Planejamento e Gestão Estratégica, 2016.

(2) O relatório de estatística do acervo do Sistema Pergamum utilizado até 2014 estava com problemas (por tipo de obra e biblioteca), por esse motivo, o número de 2014 é maior que o de 2015 e 2016. A equipe de suporte do Pergamum reformulou esse relatório em 2015, que é mais consistente, pois não duplica títulos que existiam em mais de uma biblioteca.

Nota: Títulos e Exemplos Incluem todos os tipos de material bibliográfico.

Tabela 14.2 - **EMPRÉSTIMO DOMICILIAR DE MATERIAL BIBLIOGRÁFICO - 2015 A 2016**

BIBLIOTECA	EMPRÉSTIMO								TOTAL GERAL
	2015				2016				
	AUTOMATIZADO	MANUAL	RENOVAÇÃO	TOTAL	AUTOMATIZADO	MANUAL	RENOVAÇÃO	TOTAL	
Arquitetura	6.453	-	7.833	14.286	7.026	-	6.925	13.951	28.237
Biblioteca de Medicina de Sobral	12.132	-	11.647	23.779	11.637	-	10.674	22.311	46.090
Biblioteca do Campus de Crateús	2.240	-	2.035	4.275	4.962	-	5.764	10.726	15.001
Biblioteca do Campus de Quixadá	7.307	-	10.994	18.301	6.653	-	8.556	15.209	33.510
Biblioteca do Campus de Sobral	7.500	8	13.169	20.677	9.627	-	13.779	23.406	44.083
Biblioteca Universitária	41	-	44	85	66	-	31	97	182
Campus de Russas	6.816	40	6.066	-	11.672	1.891	7.921	21.484	21.484
Casas de Cultura	3.457	217	5.109	8.783	3.870	197	4.245	8.312	17.095
Ciências da Saúde	20.002	-	22.758	42.760	17.377	-	18.488	35.865	78.625
Ciências e Tecnologia	80.513	-	125.347	205.860	87.148	-	107.918	195.066	400.926
Ciências Humanas	54.418	715	80.530	135.663	56.379	695	65.966	123.040	258.703
Economia Agrícola	512	-	897	1.409	515	30	605	1.150	2.559
Faculdade de Direito	15.612	-	20.190	35.802	13.995	-	14.385	28.380	64.182
FEAACS ¹	24.381	-	35.299	59.680	26.626	-	29.545	56.171	115.851
Física	7.138	-	13.440	20.578	8.928	-	12.616	21.544	42.122
Instituto de Ciências do Mar	2.175	-	3.519	5.694	2.865	-	3.824	6.689	12.383
Matemática	12.497	6	21.902	34.405	12.036	10	17.916	29.962	64.367
Mestrado em Economia - CAEN	1.652	-	3.545	5.197	1.479	-	2.895	4.374	9.571
Pós-Graduação em Engenharia	1.348	-	1.895	3.243	1.593	7	1.581	3.181	6.424
TOTAL	266.194	986	386.219	640.477	284.454	2.830	333.634	620.918	1.261.395

Fonte: Biblioteca, 2016.

(1) Faculdade de Economia, Administração, Atuária, Contabilidade e Secretariado.

Tabela 14.3 - **TREINAMENTO DE USUÁRIOS POR BIBLIOTECA - 2016**

BIBLIOTECA	QUANTIDADE
Campus de Crateús	50
Campus de Quixadá	776
Campus de Russas	365
Campus de Sobral	253
Casas de Cultura	-
Ciências da Saúde	284
Ciências e Tecnologia	2.360
Ciências Humanas	4.240
Curso de Arquitetura	131
Curso de Física	50
Faculdade de Direito	216
FEAACS	538
Instituto de Ciências do Mar (Labomar)	99
Matemática	-
Medicina de Sobral	195
Pós-Graduação em Economia (Caen)	-
Pós-Graduação em Economia Agrícola	29
Pós-Graduação em Engenharia	65
TOTAL	9.651

Fonte: Biblioteca, 2016.

Tabela 14.4 - **BIBLIOTECA DIGITAL DE TESES E DISSERTAÇÕES DA UFC – 2016**

BIBLIOTECA	TIPO	
	REPOSITÓRIO INSTITUCIONAL	PERGAMUM
Campus de Crateús***	-	-
Campus de Quixadá	-	-
Campus de Russas***	-	-
Campus de Sobral**	3	-
Central do Campus do Pici	130	-
Ciências da Saúde	233	117
Ciências Humanas	449	204
Curso de Arquitetura**	-	-
Curso de Física	25	25
Curso de Matemática	30	17
FEAAC	6	6
Faculdade de Direito*	-	-
Instituto de Ciências do Mar (Labomar)	21	21
Medicina de Sobral	-	7
Pós-Graduação em Economia (Caen)	21	-
Pós-Graduação em Economia Agrícola	89	12
Pós-Graduação em Engenharia	180	180
TOTAL	1.187	589

Fonte: Biblioteca, 2016. FEACS: Faculdade de Economia, Administração, Atuária, Contabilidade e Secretariado.

*A secretaria da Pós-Graduação não encaminhou as Dissertações e Teses defendidas neste ano para serem catalogadas na Biblioteca.

** Programa de Pós-Graduação recém-criado;

*** Não possui curso de pós-graduação na unidade acadêmica atendida pela biblioteca setorial.

Nota: 1. A Biblioteca Universitária informa que a Biblioteca Digital de Teses e Dissertações (BDTD) foi descontinuadas e a produção institucional foi migrada para o RI.

2. O quantitativo informado refere-se a todo o material incorporado somente no ano de 2016.

Tabela 14.5 - **CONSULTAS LOCAIS, POR BIBLIOTECAS - 2009 A 2016**

BIBLIOTECA	2009	2010	2011	2012	2013	2014	2015	2016
Biblioteca Universitária	22	-	25	32	16	48	7	-
Curso de Arquitetura	2.429	2.362	1.067	749	3.132	969	829	704
Campus de Crateús	-	-	-	-	-	-	3.871	-
Campus de Quixadá	-	-	-	-	-	5.896	7.430	10.996
Campus de Russas	-	-	-	-	-	-	1.409	343
Campus de Sobral	-	-	6.928	7983	11.968	-	6.836	9.777
Casas de Cultura	1.897	2.161	1.786	1620	2.076	2.282	3.118	2.750
Ciências da Saúde	5.748	5.289	5.051	5314	2.657	1.483	1.243	1.804
Ciências e Tecnologia	5.318	-	4.790	4868	5.140	6.808	2.045	5.484
Ciências Humanas	30.443	51.731	33.451	32406	29.549	26.089	28.015	24.091
Curso de Física	3.065	2.651	1.199	801	683	-	42	330
Curso de Matemática	5.635	5.403	4.715	3476	4.577	5.688	3.849	1.530
Economia Agrícola - Pós-graduação	3.952	3.987	3.037	3411	5.094	1.430	4.787	552
Faculdade de Direito	6.538	6.089	6.245	2969	4.670	2.477	1.989	3.707
FEAACS ¹	7.823	5.315	2.395	2404	2.574	2.608	2.842	1.781
Instituto de Ciências do Mar	2.589	-	5.438	3773	234	273	113	355
Medicina de Sobral	-	-	523	264	25.789	-	-	786
Museu de Arte	-	-	-	-	-	-	-	201
Pós-Graduação Economia-CAEN	-	23.380	35.522	25575	23.160	365	17.130	1.711
Pós-Graduação em Engenharia	600	477	355	323	393	23.250	110	187
TOTAL	76.059	108.845	112.527	95.968	121.712	79.666	85.665	67.089

Fonte: Biblioteca, 2016.

(1) Faculdade de Economia, Administração, Atuária, Contabilidade e Secretariado.



15.EDITORA UFC

EDITORA - UFC

Gráfico 15.1 - TÍTULOS E TIRAGEM - 2001 A 2016

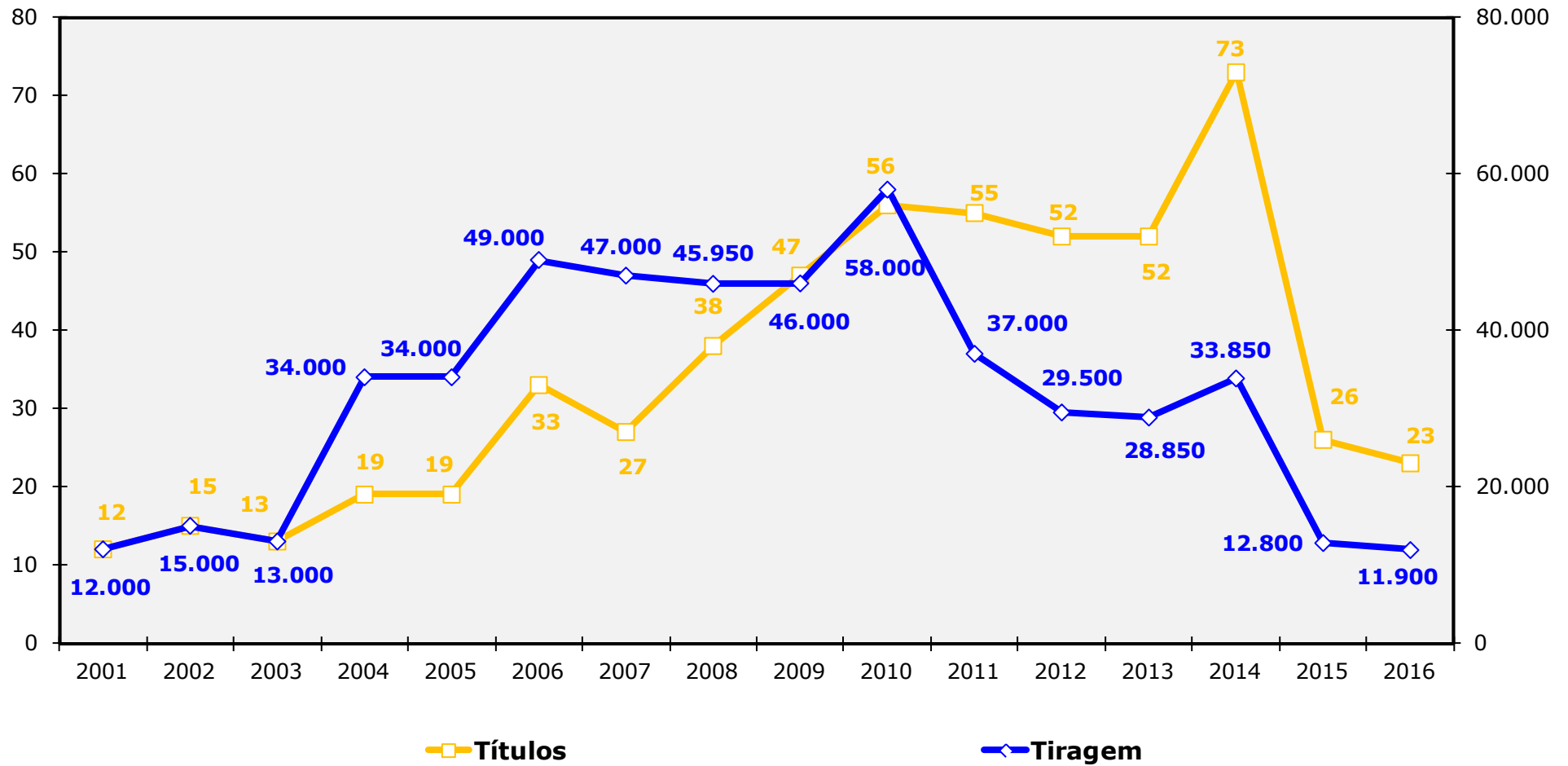

Fonte: Elaborado pela Coordenação de Planejamento e Gestão Estratégica, 2001 a 2016.



16.HOSPITAIS UNIVERSITÁRIOS

HOSPITAIS UNIVERSITÁRIOS

Tabela 16.1 - HOSPITAL UNIVERSITÁRIO WALTER CANTÍDIO (HUWC) E MATERNIDADE ESCOLA ASSIS CHATEAUBRIAND (MEAC) - 2006 A 2016

ATENDIMENTOS	2006	2007	2008	2009	2010	2011*	2012	2013	2014	2015	2016
Consultas	323.065	290.909	328.112	300.332	291.686	237.585	248.684	239.859	221.981	273.449	313.358
Internações	11.073	11.445	12.774	13.646	17.866	16.558	15.697	16.091	15.860	18.394	18.577
Cirurgias	7.380	7.329	9.374	9.419	8.377	8.919	9.212	9.216	10.787	11.991	12.074
Transplantes²	100	110	130	152	205	254	278	305	300	308	214
Córnea	-	-	-	-	20	20	17	18	17	10	6
Medula Óssea	-	-	-	7	14	17	27	44	53	63	70
Renal	45	48	57	65	80	92	107	111	95	101	92
Hepático	55	62	73	80	91	124	124	130	135	133	46
Pâncreas	-	-	-	-	-	1	3	2	-	1	-
Exames ¹	968.207	945.867	972.434	959.311	963.761	812.386	890.267	958.199	986.509	1.202.874	675.956
Fisioterapia, Terapia Ocupacional (Sessões)	9.083	14.094	20.036	19.403	22.390	14.662	16.387	7.674	8.304	20.806	23.574
Hemodiálises (Sessões)	11.558	11.647	11.797	11.567	11.700	11.500	11.756	10.634	11.854	9.833	10.020
Quimioterapia (Sessões)	3.949	4.938	3.042	3.567	4.170	4.017	4.892	6.307	6.901	8.680	6.556
Programa de Medicamentos de Alto Custo											
Nº de Usuários Ativos	-	-	-	-	-	8.093	8.232	12.504	14.048	8.408	8.445

Fonte: UFC em Números, 2007. Hospital Universitário Walter Cantídio e Maternidade Escola Assis Chateaubriand, 2016.

(1) Exames da MEAC e exames complementares de diagnóstico do HUWC.

(2) Os dados de transplantes foram ajustados por solicitação do HUWC a partir de 2010 a 2014.

(*) A partir de 2011 foi excluído o número de "outros procedimentos médicos" das consultas do HUWC.

Gráfico 16.1 - **EVOLUÇÃO DO NÚMERO DE CONSULTAS - 2006 A 2016**

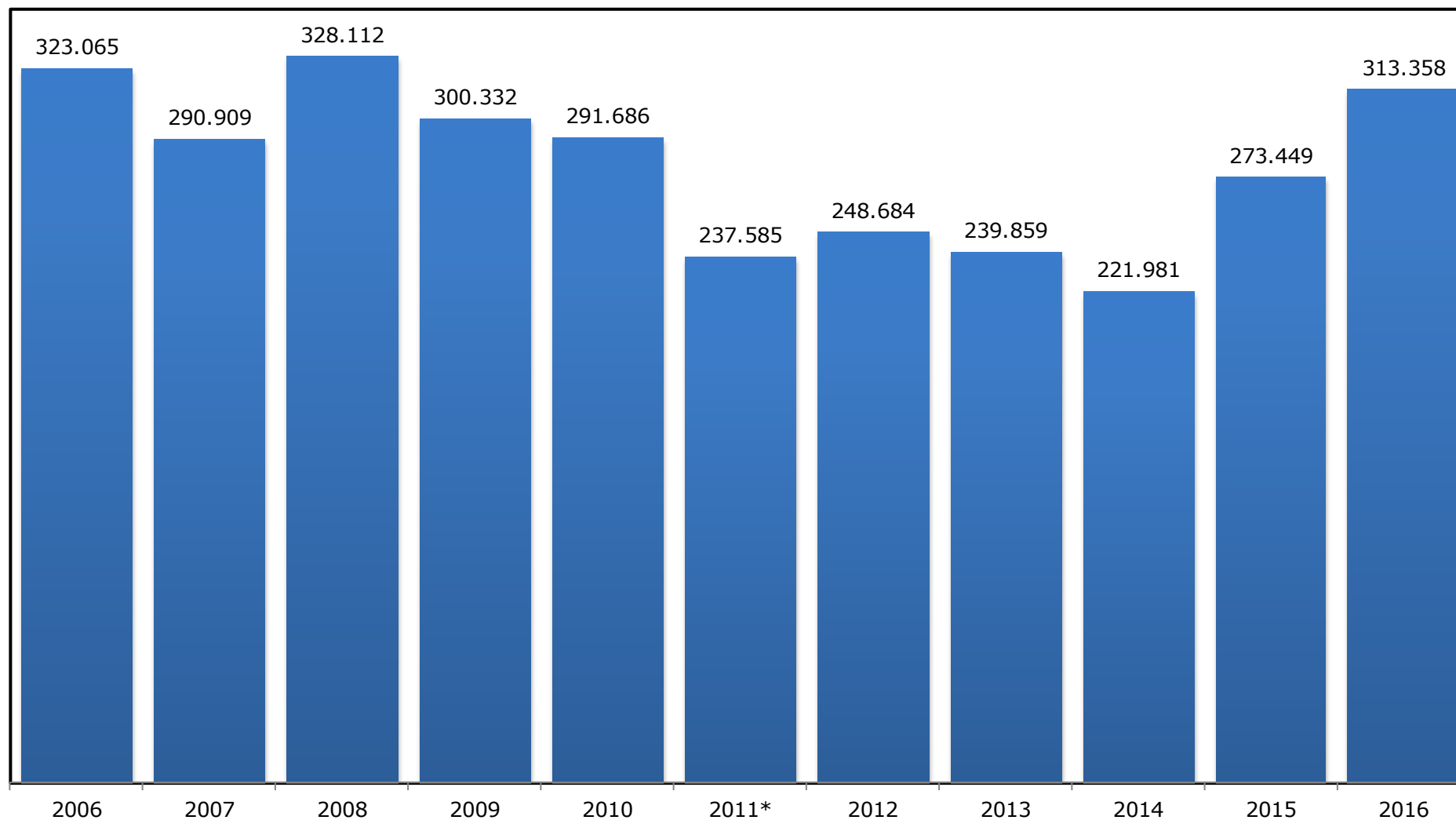

Fonte: Coordenação de Planejamento e Gestão Estratégica, 2016.

(*) A partir de 2011 foi excluído o número de "outros procedimentos médicos" das consultas do HUWC.

Gráfico 16.2 - EVOLUÇÃO DO NÚMERO DE TRANSPLANTES - 2006 A 2016

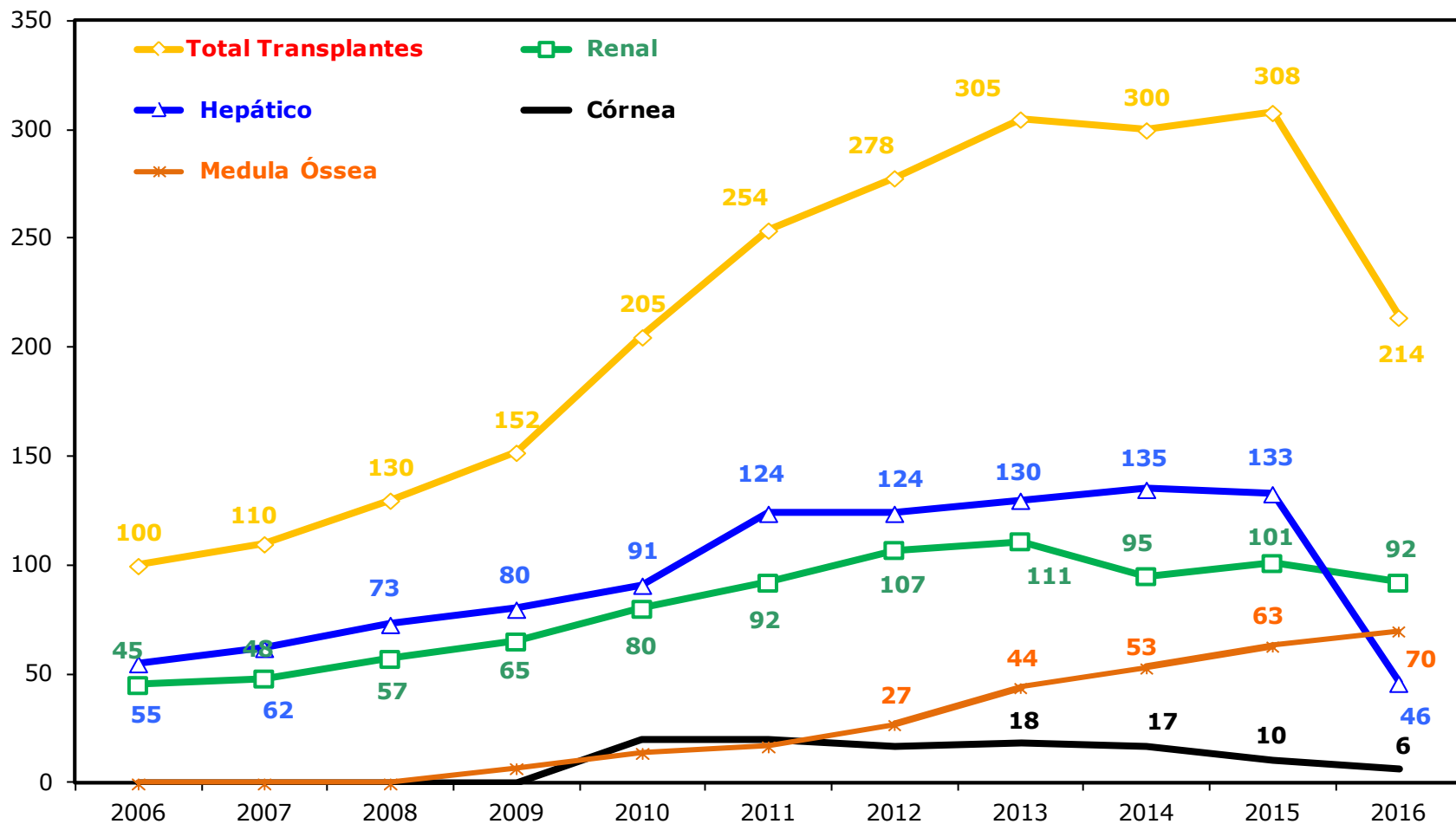

Fonte: Coordenação de Planejamento e Gestão Estratégica, 2016.

Gráfico 16.3 - **EVOLUÇÃO DO NÚMERO DE EXAMES¹ - 2006 A 2016**

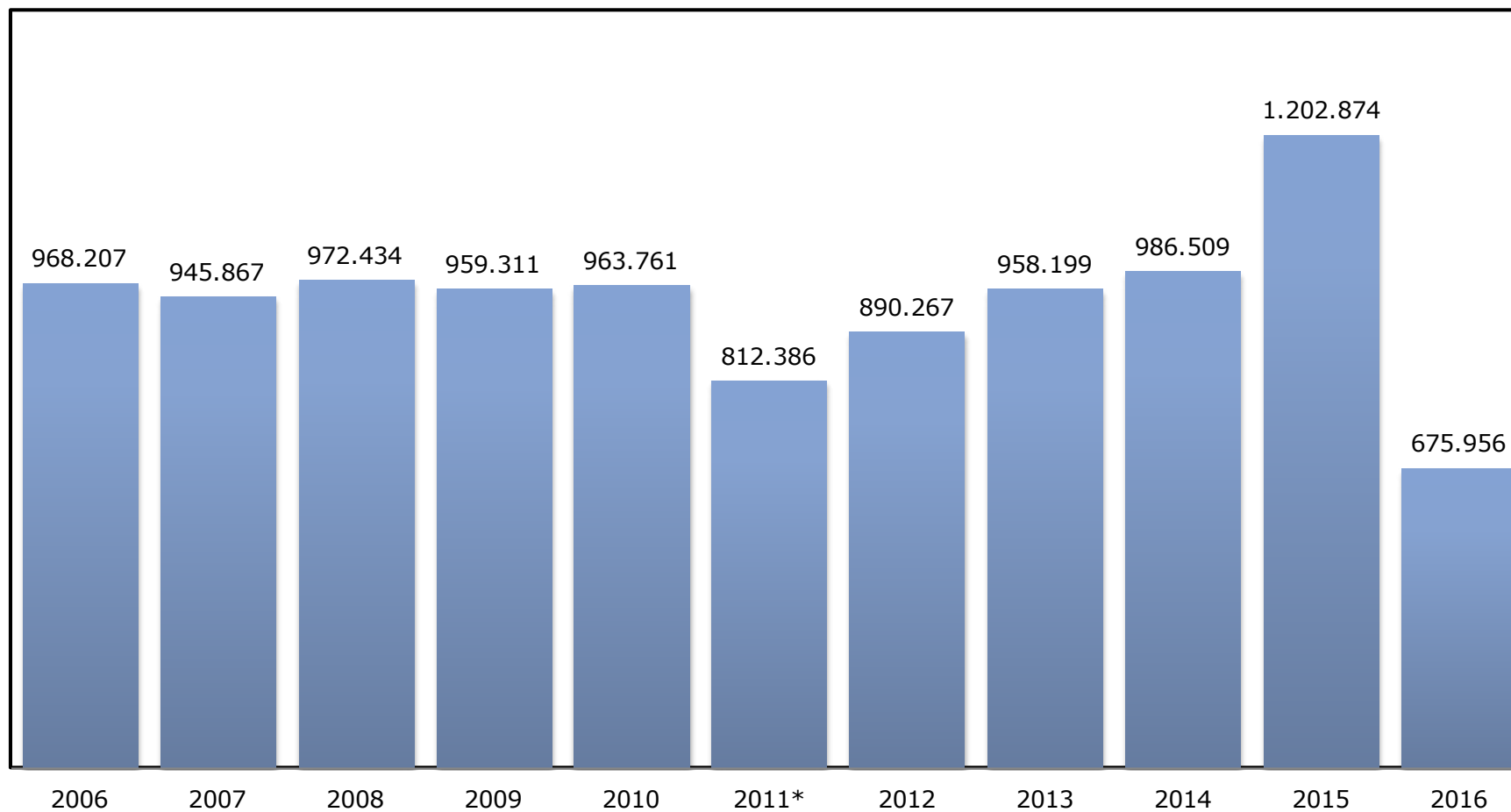

Fonte: Coordenação de Planejamento e Gestão Estratégica, 2016.
(1) Números de exames do HUWC mais da MEAC.

HOSPITAL UNIVERSITÁRIO WALTER CANTÍDIO

Tabela 16.2 - **OUVIDORIA - 2010 A 2016**

TIPO DE ATENDIMENTO	2010	2011	2012	2013	2014	2015	2016
Externos	1.047	1.200	960	1.216	1.540	1.580	2.072
Internos (Usuários internados)	30	379	239	233	340	677	518
TOTAL	1.077	1.579	1.199	1.449	1.880	2.257	2.590
TIPOS DE CONTATOS							
Carta	5	5	-	-	-	-	-
E-mail	27	70	360	374	670	670	580
Fax	-	-	-	5	5	-	-
Pessoal - Usuário externo	970	1.261	480	490	505	1.376	1.406
Pessoal - servidor	20	50	28	12	20	21	30
Pessoal -Usuário interno	30	128	206	228	275	180	518
Telefone	25	65	120	340	405	10	56
TOTAL	1.077	1.579	1.194	1.449	1.880	2.257	2.590
TIPOS DE MANIFESTAÇÃO							
Denúncia	5	6	5	5	5	26	19
Elogio	6	10	25	21	21	25	14
Informação	376	546	390	444	596	1.062	1.684
Reclamação	680	995	764	955	1.223	1.134	797
Sugestão	10	22	15	24	35	10	76
TOTAL	1.077	1.579	1.199	1.449	1.880	2.257	2.590
RESULTADOS DO SERVIÇO DE OUVIDORIA DO HUWC							
Não satisfatórias	57	123	214	524	580	102	259
Satisfatórias	644	888	985	925	1.300	2.155	2.331
TOTAL	701	1.011	1.199	1.449	1.880	2.257	2.590

Fonte: Ouvidoria HWC, 2016.

Gráfico 16.4 - **OUVIDORIA HUWC - TIPOS DE CONTATOS - 2012 A 2016**

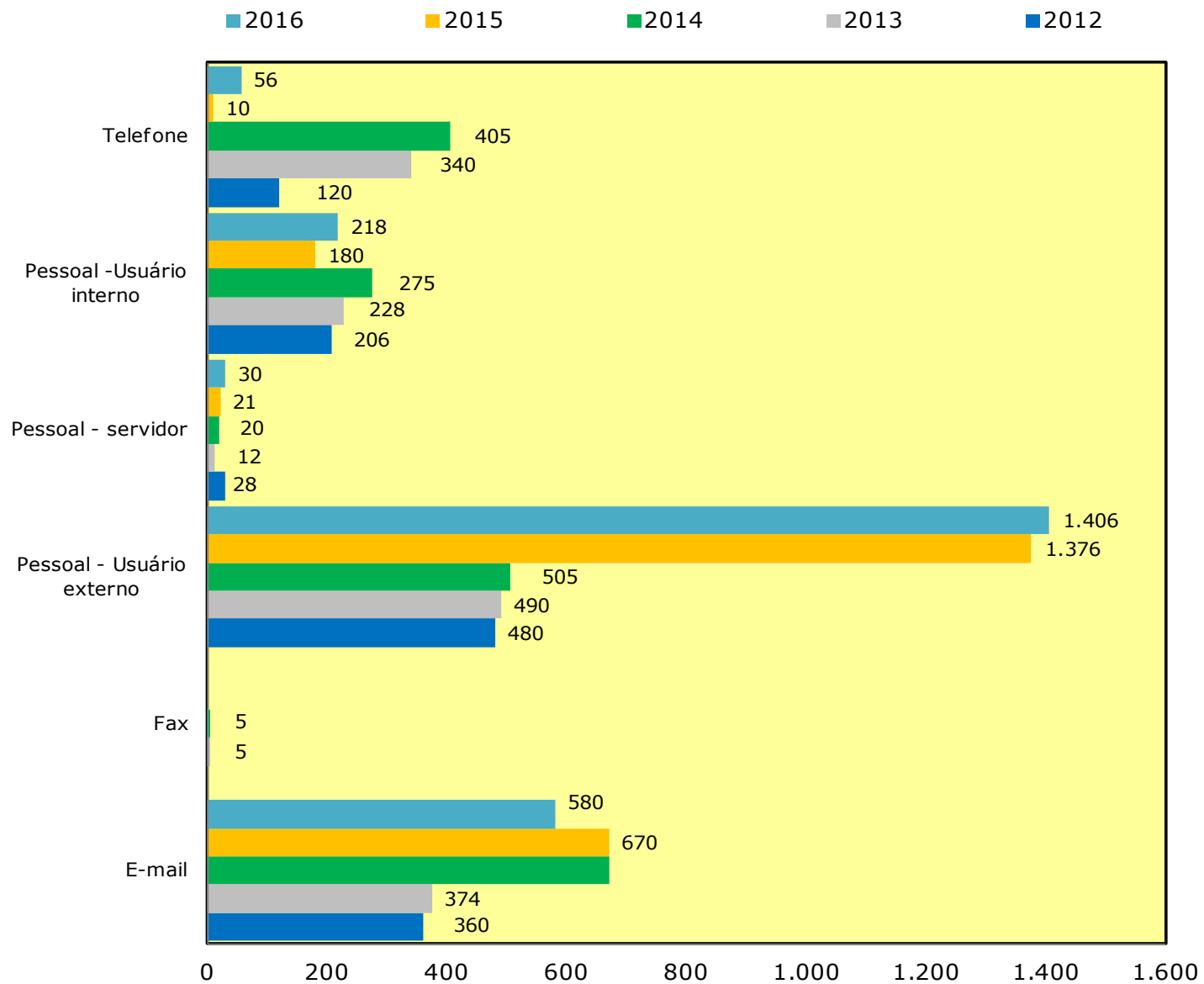

Fonte: Ouvidoria HWC, 2016.

Tabela 16.3 – HUWC - INDICADORES DE PRODUTIVIDADE - 2009 A 2016

INDICADORES	2009	2010	2011	2012	2013	2014	2015	2016
Nº de Leitos Ativados	238	242	242	247	247	197	194	197
Nº de Servidores ¹	942	907	934	878	839	804	786	758
Nº de Funcionários (terceirizados) ²	735	741	715	746	791	1.056	1.083	950
Relação Médico/Leito ³	1,28	1,19	1,18	0,90	1,30	1,55	1,86	0,8
Relação Enfermeiro/Leito ⁴	0,63	0,61	0,63	0,58	0,71	0,93	1,13	0,54
Relação Técnico de Enfermagem/Leito ⁵	0,92	1,61	1,7	1,62	1,92	2,21	2,47	1,47
Relação Servidor/Leito	3,96	3,75	3,86	3,55	4,26	4,08	4,05	3,85
Relação Funcionário/Leito ⁶	3,09	3,06	2,95	3,02	4,02	5,36	5,58	4,82
Relação Todos/Leito ⁷	7,05	6,81	6,81	6,57	8,27	9,44	9,63	8,67
Taxa Média de Permanência	9,1	10	10,4	9,5	9,2	7,83	8,39	8,26
Taxa de Ocupação Geral	70,20%	71%	69,70%	70,70%	72,30%	63,34%	74,86%	76,47%
Índice de Renovação ⁸	28,1	25,8	24,5	27,2	24	30,16	32,56	32,51
Índice de Substituição ⁹ (dias)	3,9	4,1	4,5	3,9	3,52	4,57	2,82	2,54
Média de pacientes/dia ¹⁰	166,68	171,3	168,6	174,71	148,7	143,16	146	145,86
Total de Altas	6.404	5.938	5.659	6.718	5.922	5.711	6.052	6.040
Total de Óbitos	287	298	259	265	234	230	243	300
Taxa de Infecção Hospitalar	6,23%	6,57%	8,07%	7,15%	7,10%	7,96%	6,33%	5,85%
Faturamento Médio Mensal (em Milhões)	2,600	2,803	3,498	3,544	4,246	-	4,065	3,920

Fonte: Hospital Universitário Walter Cantídio – HUWC, 2016. (1) Total de servidores regidos pelo Regime Jurídico Único - RJU. (2) Servidores de outros órgãos à disposição do Hospital Universitário e terceirizados (trabalhadores da SAMEAC e outros). (3) Médicos da UFC + à disposição do HU + contratados pela SAMEAC. (4) Enfermeiros da UFC + à disposição do HU + contratados pela SAMEAC. (5) Técnicos da UFC + à disposição do HU + contratados pela SAMEAC. (6) Foram considerados Funcionários: terceirizados + SAMEAC + servidores de outros órgãos à disposição do HU. (7) Servidores da UFC + funcionários. (8) Número de saída em determinado período/ número de leitos no mesmo período. (9) (Percentual desocupação X média permanência) / percentual de ocupação. (10) Número de paciente-dia durante o ano/365. OBS:A redução de leitos de 2014 para 2015 é devido a obras no HUWC.

Tabela 16.4 - NÚMERO DE ATENDIMENTOS - 2007 A 2016

ATENDIMENTOS	2007	2008	2009	2010	2011	2012	2013	2014	2015	2016
Internações										
Clínica Médica	2.330	2.350	2.067	2.097	2.002	2.105	1.816	1.544	1.485	1.689
Clínica Cirúrgica	3.404	3.943	4.042	3.743	3.466	3.734	3.627	3.735	3.250	4.030
Clínica Pediátrica	243	565	499	389	467	752	429	443	560	645
UTI Clínica	314	265	275	235	245	283	224	197	196	244
UTI Cirúrgica	455	462	474	422	354	700	471	435	882	957
TOTAL	6.746	7.585	7.357	6.886	6.534	7.574	6.567	6.354	6.373	7.565
Consultas										
Consultas/Atendimentos não Médicos	48.736	55.223	43.622	50.071	37.350	45.950	43.223	25.030	37.628	41.252
Médicas	134.757	153.671	152.127	145.517	127.502	125.261	141.808	141.690	170.329	193.300
Outros Procedimentos Médicos	35.969	34.667	29.135	27.300	23.319	25.624	22.556	-	-	-
TOTAL	219.462	243.561	224.884	222.888	188.171	196.835	207.587	166.720	207.957	234.552
Cirurgias										
Ambulatoriais	742	1.091	1.102	956	782	801	906	2.499	2.185	2.019
Centro Cirúrgico	2.971	4.305	4.438	4.068	3.650	4.231	3.916	4.001	4.605	4.543
TOTAL	3.713	5.396	5.540	5.024	4.432	5.032	4.822	6.500	6.790	6.562
Transplantes										
Córnea	-	-	21	20	20	17	18	17	10	6
Medula Óssea	-	-	7	14	17	27	44	53	63	70
Renal	48	57	65	80	92	107	111	95	101	92
Hepático	62	73	80	91	124	124	130	135	133	46
Pâncreas	-	-	-	-	1	3	2	-	1	-
TOTAL	110	130	173	205	254	278	305	300	308	214

Fonte: Hospital Universitário Walter Cantídio - HUWC, 2016.

Tabela 16.4 - NÚMERO DE ATENDIMENTOS - 2007 A 2016

ATENDIMENTOS	2007	2008	2009	2010	2011	2012	2013	2014	2015	2016
Exames Complementares de Diagnóstico										
Anatomia Patológica - Todos	7.416	5.279	4.497	5.222	5.385	5.424	877	5.106	8.179	13.666
Citologia de Mama	-	-	-	-	-	-	-	-	-	83
Ecocardiograma	-	-	-	-	3.791	5.063	8.117	4.666	5.033	7.065
Endoscopia	2.387	3.147	4.187	3.663	3.663	4.123	5.035	4.137	4.520	6.032
Hemodinâmica	1.169	1.548	1.291	1.475	1.376	617	4.415	690	762	1.463
Laboratório de Micologia	2.874	3.162	2.416	2.243	1.344	1.476	1.247	486	-	1.005
Métodos Gráficos - Todos	6.782	9.597	7.401	6.993	5.859	4.341	4.535	4.990	8.291	10.765
Patologia Clínica	734.921	842.462	850.155	865.507	703.842	805.147	858.561	895.662	1.091.329	533.887
Radiodiagnóstico - Todos	27.918	30.840	21.239	17.770	17.873	14.016	22.370	23.766	29.598	33.708
Tomografia Computadorizada	3.662	3.075	3.556	3.274	1.933	3.121	913	3.825	4.769	5.785
Ultrassonografia/Ecodoppler	10.898	11.385	11.892	11.222	7.489	7.496	9.097	9.798	13.490	12.853
TOTAL	787.129	899.110	894.742	906.147	752.555	850.824	915.167	953.126	1.165.971	626.312
Tratamentos										
Hemodiálise (Sessões)	11.647	11.797	11.567	11.700	11.500	11.756	10.634	11.854	9.833	10.020
Fisioterapia/Terapia Ocupacional (Sessões)	10.338	15.130	13.492	15.869	14.662	16.387	7.674	8.304	20.806	23.574
Quimioterapia (Sessões) Hemato e Oncologia	4.938	3.042	3.567	4.170	4.017	4.892	6.307	6.901	8.680	6.556
TOTAL	26.923	29.969	28.626	31.739	30.179	33.035	24.615	27.059	39.319	40.150
Tipos de Serviços										
Administração de Medicamentos*	3.978	4.647	5.650	3.474	-	-	12.504	14.048	2.362	2.664
Serviço de Enfermagem-Consulta	16.285	13.943	14.082	14.948	15.353	18.215	4.663	16.903	23.530	22.744
Serviço Social	4.948	8.030	8.847	4.583	5.311	2.881	383	711	1.115	1.445
Serviço de Fisioterapia**	9.448	14.158	12.356	14.892	13.269	16.387	7.674	8.304	20.806	23.574
Clínica Psicológica-Consulta	2.416	7.029	6.946	994	1.058	8.865	1.881	3.697	4.076	3.284
Fonoaudiologia	-	-	-	-	1.833	2.707	1.431	1.239	4.456	2.596
TOTAL	37.075	47.807	47.881	38.891	36.824	49.055	28.536	44.902	56.345	56.307

Fonte: Hospital Universitário Walter Cantídio - HUWC, 2016. (*) DATASUS/SAI, 2015; (**) Atendimentos ambulatoriais, 2015 e 2016.

Gráfico 16.5 - **DISTRIBUIÇÃO DOS TRANSPLANTES – 2016**

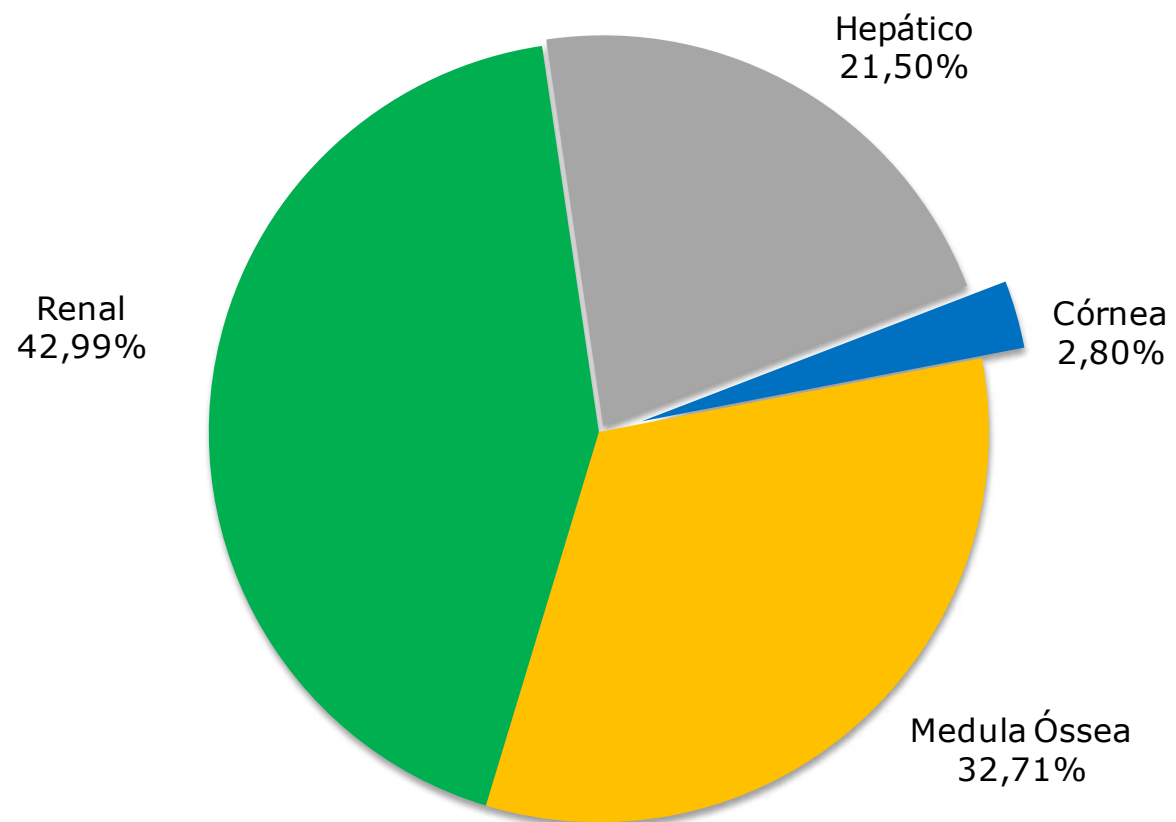

Fonte: Coordenação de Planejamento e Gestão Estratégica, 2016.

Gráfico 16.6 - **DISTRIBUIÇÃO DAS INTERNAÇÕES – 2016**

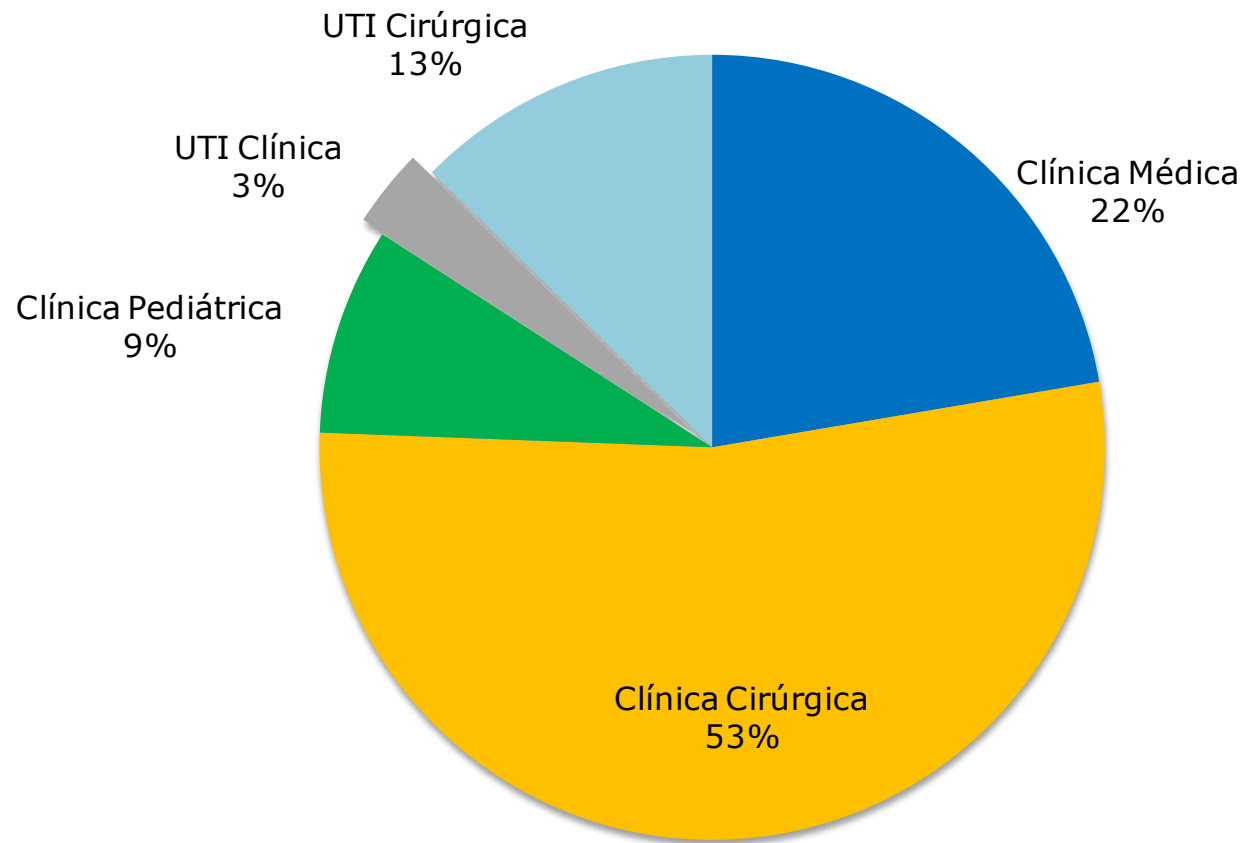

Fonte: Coordenação de Planejamento e Gestão Estratégica, 2016.

Gráfico 16.7 - **DISTRIBUIÇÃO DAS CONSULTAS MÉDICAS – 2016**



Gráfico 16.8 - **DISTRIBUIÇÃO DAS CIRURGIAS - 2016**



Fonte: Coordenação de Planejamento e Gestão Estratégica, 2016.

Tabela 16.5 - **RESIDENTES MATRICULADOS NOS PROGRAMAS DE RESIDÊNCIA MÉDICA EM 2016**

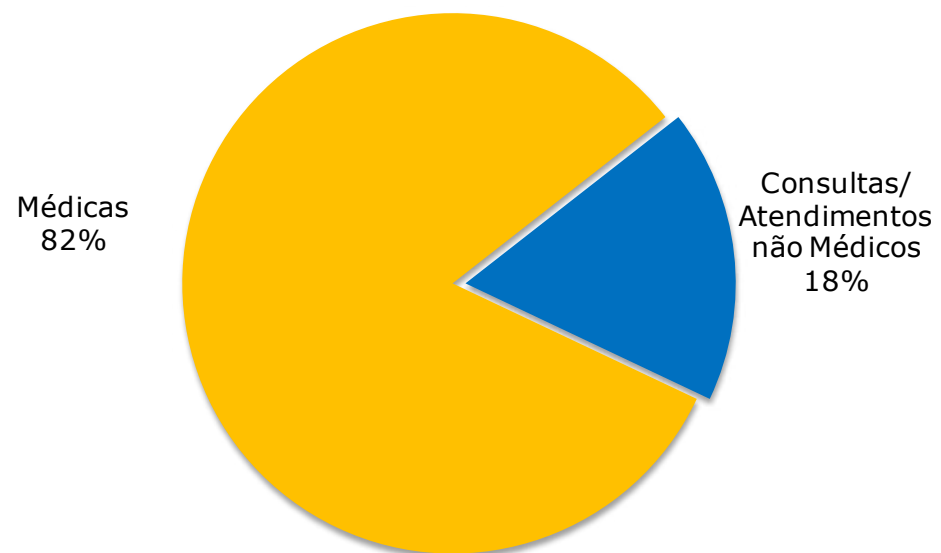
ESPECIALIDADES	MATRICULADOS			TOTAL
	R1	R2	R3	
Anestesiologia	3	3	3	9
Anestesiologia R4 Opcional	-	-	-	-
Cardiologia	2	2	-	4
Cardiologia R3 opcional Ecocardiografia	-	-	1	1
Cirurgia de Cabeça e Pescoço	2	2	-	4
Cirurgia do Aparelho Digestivo	2	2	-	4
Cirurgia do Aparelho Digestivo R3 opcional	-	-	-	-
Cirurgia Geral	6	4	-	10
Cirurgia Plástica	1	-	1	2
Cirurgia Vasculare	2	2	-	4
Cirurgia Vasculare R3 opcional	-	-	2	2
Clínica Médica	16	15	-	31
Clínica Médica R3 opcional	-	-	2	2
Coloproctologia	2	2	-	4
Coloproctologia R3 opcional	-	-	-	-
Dermatologia	2	2	2	6
Endocrinologia	3	3	-	6
Endocrinologia Pediátrica	-	2	2	4
Endoscopia Digestiva	-	1	-	1
SUBTOTAL	41	40	13	94

Fonte: HUWC, 2016.

R1 - Residentes matriculados no primeiro ano. R2 - Residentes matriculados no segundo ano. R3 - Residentes matriculados no terceiro ano.

Tabela 16.5 - **RESIDENTES MATRICULADOS NOS PROGRAMAS DE RESIDÊNCIA MÉDICA EM 2016**

ESPECIALIDADES	MATRICULADOS			TOTAL
	R1	R2	R3	
Gastroenterologia	3	3	-	6
Gastroenterologia R3 opcional	-	-	1	1
Gastroenterologia Pediátrica	-	-	-	-
Geriatria	2	-	-	2
Hematologia Hemoterapia*	1	4	-	5
Infectologia	-	-	-	-
Infectologia Pediátrica	-	-	-	-
Medicina de Família e Comunidade	6	1	-	7
Medicina Intensiva	1	1	-	2
Medicina Intensiva R3 opcional Nutrição enteral e parenteral	-	-	1	1
Nefrologia	-	2	-	2
Nefrologia área de atuação transplante renal	-	-	-	-
Neurologia	2	1	2	5
Oftalmologia	2	2	2	6
Otorrinolaringologia	2	2	2	6
Patologia	3	3	1	7
Pediatria	10	10	-	20
Psiquiatria	4	4	4	12
Psiquiatria R4 Infância e Adolescência	-	-	1	1
Radiologia e Diagnóstico por imagem	3	3	3	9
Reumatologia	-	-	-	-
Traumatologia e Ortopedia	3	3	3	9
Urologia	2	1	1	4
TOTAL	85	80	34	199

Fonte: HUWC, 2016. R1 - Residentes matriculados no primeiro ano. R2 - Residentes matriculados no segundo ano. R3 - Residentes matriculados no terceiro ano.

Tabela 16.6 - **RESIDENTES MATRICULADOS NOS PROGRAMAS DE RESIDÊNCIA MULTIPROFISSIONAL - 2016**

CURSO	R1	R2	R3	TOTAL
Enfermagem - Assistência em Terapia Intensiva	2	2	-	4
Enfermagem - Assistência em Transplante	2	2	-	4
Enfermagem - Assistência em Diabetes	4	2	-	6
Enfermagem - Saúde Mental	1	-	-	1
Enfermagem - Assistência em Onco-hematologia	2	-	-	2
Farmácia - Assistência em Onco-hematologia	1	-	-	1
Farmácia - Assistência em Terapia Intensiva	3	3	-	6
Farmácia - Assistência em Transplante	3	2	-	5
Fisioterapia - Assistência em Terapia Intensiva	3	3	-	6
Fisioterapia - Assistência em Diabetes	2	1	-	3
Fisioterapia - Assistência em Transplante	1	-	-	1
Nutrição - Assistência em Diabetes	4	1	-	5
Nutrição - Assistência em Transplante	2	2	-	4
Nutrição - Assistência em Saúde Mental	1	-	-	1
Nutrição - Assistência em Onco-hematologia	1	-	-	1
Psicologia - Assistência em Transplante	2	-	-	2
Psicologia - Assistência em Onco-hematologia	-	-	-	-
Psicologia - Saúde Mental	1	-	-	1
Serviço Social - Assistência em Transplante	3	-	-	3
Serviço Social - Saúde Mental	1	-	-	1
Terapia Ocupacional - Saúde Mental	1	-	-	1
Cirurgia e Traumatologia Buco-Maxilo-Facial	2	2	2	6
TOTAL	42	20	2	64

Fonte: HUWC, 2016.

R1 - Residentes matriculados no primeiro ano. R2 - Residentes matriculados no segundo ano. R3 - Residentes matriculados no terceiro ano.

Tabela 16.7 - **ESTRUTURA FÍSICA - 2011 A 2016**

ESTRUTURA	2011	2012	2013	2014	2015	2016
Leitos						
Clínica Médica e outras especialidades	111	111	111	111	111	94
Clínica Cirúrgica e Hospital dia	94	94	94	94	92	72
Clínica Pediátrica	24	29	29	29	30	20
UTI Clínica	6	6	6	6	6	7
UTI Cirúrgica	7	7	7	7	8	8
TOTAL	242	247	247	247	247	201
Sala do Centro Cirúrgico						
Salas de Cirurgias	8	8	8	8	8	7
Consultórios						
Clínica Médica	116	116	116	116	116	116
Clínica Cirúrgica	21	21	21	21	21	21
Clínica Pediátrica	6	6	6	6	6	6
Não Médicos	13	13	13	13	13	13
TOTAL	156	156	156	156	156	156

Fonte: HUWC, 2016.

MATERNIDADE ESCOLA ASSIS CHATEAUBRIAND

Tabela 16.8 - **OUIDORIA - 2009 A 2016**

TIPO DE ATENDIMENTO	2009	2010	2011	2012	2013	2014	2015	2016
Externos	351	304	270	575	1.062	954	53	22
Internos	137	107	131	310	236	121	659	820
TOTAL	488	411	401	885	1.298	1.075	712	842
Tipos de Contatos								
Caixa de coleta	5	3	-	-	-	-	139	241
E-mail/SIG e e-SIC	3	-	15	51	537	121	63	63
Pessoal - usuário externo	151	143	121	393	280	196	12	13
Pessoal - usuário interno	75	35	36	184	63	99	463	489
Pessoal - servidor	137	72	95	121	173	273	18	19
Telefone	116	158	134	136	245	386	17	17
Fax	1	-	-	-	-	-	-	-
TOTAL	487	411	401	885	1.298	1.075	712	842
TIPOS DE MANIFESTAÇÃO								
Denúncia				4	5	1	22	42
Elogio				56	71	186	201	236
Informação				380	245	136	33	43
Reclamação				440	853	627	323	380
Solicitação				-	-	-	95	110
Sugestão				5	124	125	38	11
TOTAL				885	1.298	1.075	712	822

Fonte: Ouvidoria da MEAC, 2016.

Gráfico 16.9 - TIPOS DE CONTATOS - 2016

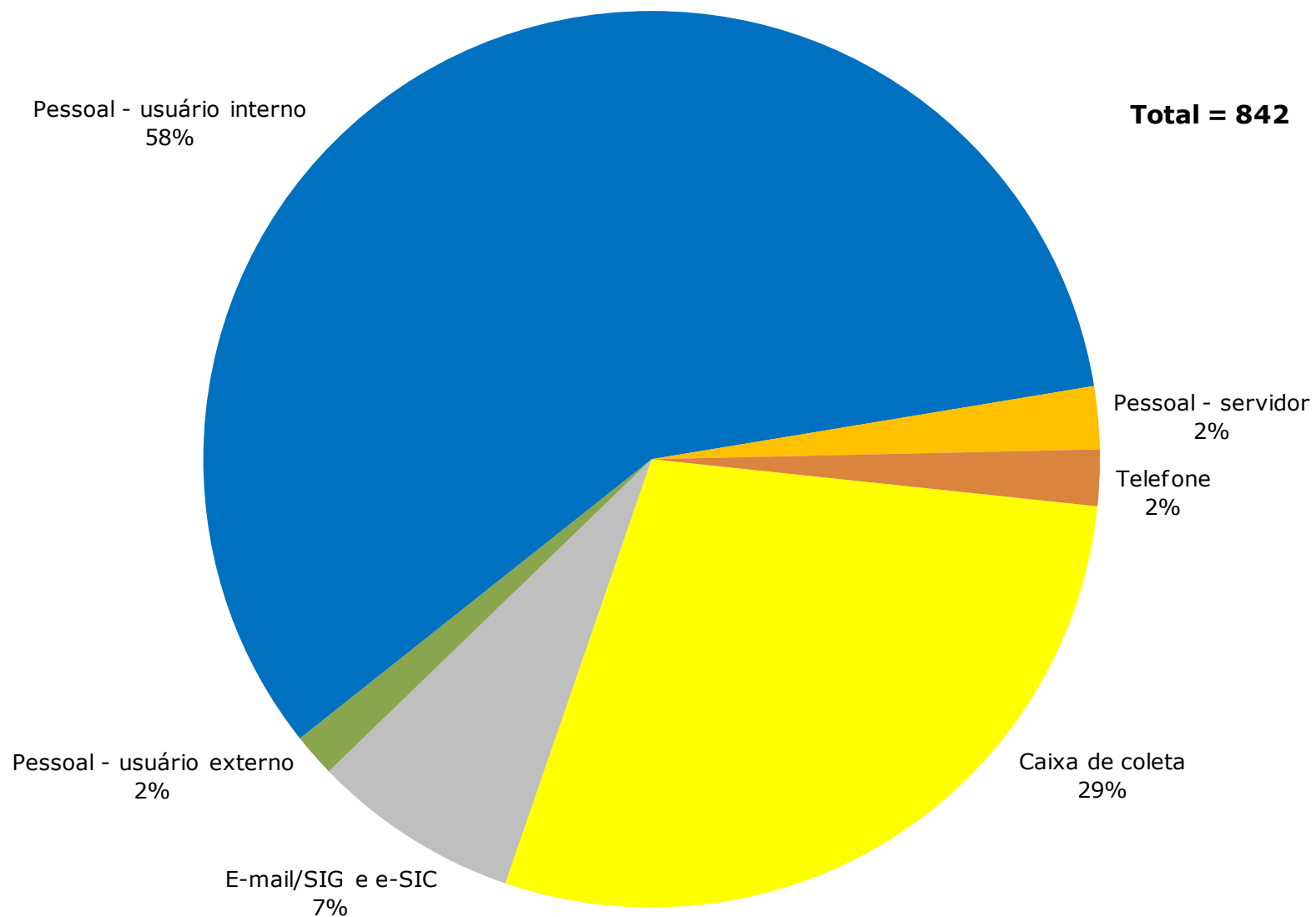

Fonte: Ouvidoria da MEAC, 2016.

Tabela 16.9 - **INDICADORES DE PRODUTIVIDADE - 2008 A 2016**

INDICADORES	2008	2009	2010	2011	2012	2013	2014	2015	2016
Leitos Ativados	220	220	220	220	219	219	169*	169	169
Relação Servidor UFC/Leito	2,43	2,37	2,17	2,49	2,30	2,95	2,75	2,62	2,44
Relação Funcionário EBSEH/Leito	-	-	-	-	-	-	1,28	3,50	4,81
Relação Médico/Leito	0,75	0,68	0,62	0,60	0,50	0,65	0,93	1,11	1,27
Relação Enfermeiro/Leito	0,41	0,40	0,41	0,45	0,40	0,56	0,84	1,06	1,30
Relação Auxiliar de Enfermagem/Leito	1,61	1,59	1,54	1,65	1,20	2,10	2,20	2,43	3,02
Média de Pacientes/dia	136,76	135,60	136,00	122,00	114,00	154,00	152,00	159,50	152,90
Total de Altas	9.030	9.418	10.637	8.357	7.804	7.713	8.753	11.821	10.988
Total de Óbitos Neonatais	152	130	110	103	102	104	124	164	203
Total de Óbitos Adulto	25	25	14	18	16	16	10	14	14
Total Geral de Óbitos	177	155	124	121	118	120	134	178	217
Total de Nascidos Vivos	5.284	5.102	4.294	4.215	3.641	3.777	3.937	5.390	5.196
Taxa de Ocupação	62,20%	62,10%	63,30%	56,60%	52,70%	92,50%	91,70%	95,30%	92,40%
Taxa de Infecção Hospitalar	-	-	-	-	-	-	-	4,50%	3,90%
Taxa de Paciente com Infecção Hospitalar	-	-	-	-	-	-	-	3,85%	6,0%
Taxa de Letalidade Associada à Infecção Hospitalar	-	-	-	-	-	-	-	15,15%	5,9%

Fonte: Maternidade Escola Assis Chateaubriand, 2016.

(*) A MEAC possui 209 leitos, dos quais apenas 169 encontram-se ativos em virtude das reformas realizadas na instituição.

Gráfico 16.10 - **ÓBITOS INFANTIS E NASCIDOS VIVOS - 2008 A 2016**

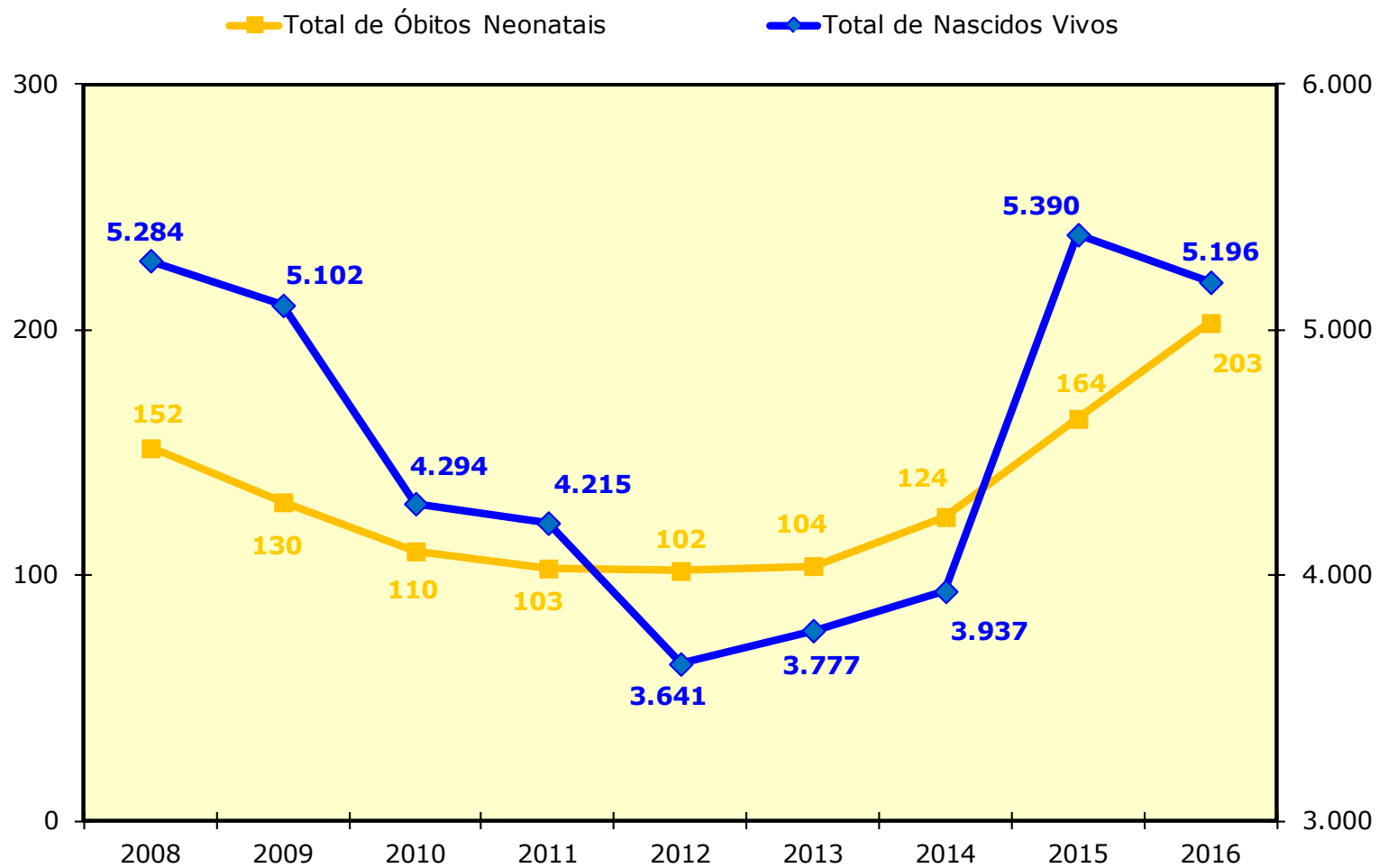

Fonte: Coordenação de Planejamento e Gestão Estratégica, 2016.

Tabela 16.10 - **NÚMERO DE ATENDIMENTOS - 2008 A 2016**

ATENDIMENTOS	2008	2009	2010	2011	2012	2013	2014	2015	2016
Internações*									
Posto do 1º Andar - Obstetrícia clínica	1.391	1.449	4.688	4.871	4.138	4.183	3.938	4.460	
Posto do 2º Andar - Obstetrícia cirúrgica e clínica ginecológica	1.348	1.437	3.352	3.263	2.712	3.032	2.823	3.699	7.356
Posto do 2º Andar - Obstetrícia cirúrgica e clínica ginecológica	53	63	61	133	155	158	166	247	
Neonatologia - Alto Risco (UTI Neonatal)	659	654	639	761	549	575	629	871	
Neonatologia - Médio Risco (Unidade Intermediária Neonatal)	2.465	2.686	2.240	996	569	1.576	1.950	2.744	3.656
Neonatologia - Alojamento Conjunto	-	-	-	-	-	-	-	-	-
TOTAL	5.916	6.289	10.980	10.024	8.123	9.524	9.506	12.021	11.012
Consultas Médicas									
Ambulatoriais	57.480	48.335	43.657	53.128	58.275	34.276	30.714	42.356	55.676
Emergenciais	27.071	27.113	25.141	19.605	19.198	20.498	24.547	23.136	23.130
TOTAL	84.551	75.448	68.798	72.733	77.473	54.774	55.261	65.492	78.806

Fonte: Maternidade Escola Assis Chateaubriand, 2016.

(*) Internações em 2016 estão agregadas (postos 1º e 2º andares e Neonatologia).

Tabela 16.10 - **NÚMERO DE ATENDIMENTOS - 2008 A 2016**

ATENDIMENTOS	2008	2009	2010	2011	2012	2013	2014	2015	2016
Cirurgias									
Biópsia incisional de mama	11	6	11	18	12	3	8	-	-
Cesáreas	2.421	2.361	1.986	1.898	1.659	1.945	2.080	2.832	2.795
Cerclagem do colo uterino	20	21	15	11	7	5	6	12	29
Cirurgia de prenhez ectópica	6	44	57	47	35	9	1	-	54
Cistopexia - Colpoperineoplastia	17	22	28	33	37	21	33	32	34
Colpoperineoplastia anterior posterior s/ amputação de colo	-	-	23	12	-	-	3	9	-
Correção cirúrgica de incontinência urinária por via vaginal	17	32	37	37	25	17	21	22	87
Curagem - Deslocamento manual da placenta	218	224	186	234	156	85	80	146	143
Curagem e Curetagem	-	-	-	-	-	-	-	-	4
Curetagem pós-aborto (centro cirúrgico e emergência)	21	8	14	1.150	1.043	849	634	726	705
Curetagem semiótica com ou sem dilatação de colo (centro cirúrgico e emergência)	75	77	73	143	149	81	74	46	27
Curetagem por mola hidatiforme (centro cirúrgico e emergência)	51	62	27	96	99	74	63	43	42
Drenagem de hematoma	15	15	17	26	12	14	5	15	5
Episioperineorrafia (não obstétrica)	12	-	1	26	18	7	4	2	-
Histerectomia total	220	194	162	134	130	196	132	105	95
Histerectomia vaginal	27	26	42	42	49	72	53	52	80
Laparotomia exploradora	179	148	125	92	115	147	128	101	105
Laqueadura tubária	48	51	41	23	15	39	71	18	42
Limpeza cirúrgica	40	35	29	11	5	3	3	4	2
Marsupialização de Glandula de Bartholin	11	8	7	11	2	5	2	3	99
Mastectomia radical com linfadectomia	8	9	15	18	-	83	29	20	57
Mastectomia simples	69	59	54	59	56	-	59	65	65
Miomectomia	17	19	31	27	17	31	20	15	-
Nódulo de mama - extirpação de tumor	220	246	196	155	144	151	168	171	216
Parto a fórceps	16	18	-	-	-	13	16	32	30
Sutura de lacerações do trajeto pélvico	-	-	24	8	8	8	5	1	8
Vídeo laparoscopia e histeroscopia ¹	45	26	9	11	256	431	414	515	621
Outras Cirurgias	194	168	143	165	131	105	237	214	167
TOTAL	3.978	3.879	3.353	4.487	4.180	4.394	4.349	5.201	5.512

Fonte: Maternidade Escola Assis Chateaubriand, 2016. (1) Em 2016 foi incluído o número de vídeo histeroscopia.

Tabela 16.10 - NÚMERO DE ATENDIMENTOS - 2008 A 2016

ATENDIMENTOS	2008	2009	2010	2011	2012	2013	2014	2015	2016
Exames									
Biópsia de vulva	-	-	-	-	-	-	9	40	41
Biópsia de Útero	377	766	512	337	135	70	95	201	381
Citologia - Oncótica e citologia de mama	11.154	9.397	8.386	7.094	4.905	5.860	4.802	4.709	6.605
Core biopsy	380	290	241	181	-	103	195	365	346
Colposcopia	1.393	3.647	3.135	2.515	1.633	557	983	1.538	2.174
Cardiotocografia	4.266	3.564	2.417	1.803	2.093	2.379	2.178	2.312	3.277
Ultrassonografia	13.116	9.912	11.754	6.759	8.319	11.433	9.854	13.430	17.792
Esvaziamento de cisto	-	-	-	-	145	84	48	-	-
Teste do Pezinho	4.370	4.449	3.470	3.411	3.402	3.468	1.974	-	2.379
Acidez - Leite	6.461	5.843	4.550	4.833	6.963	6.847	5.738	5.468	6.270
Crematócrito - Leite	6.222	5.613	4.241	4.600	5.135	5.536	4.235	4.060	4.763
Microbiológico - Leite	5.181	5.607	4.247	4.561	5.057	5.392	3.941	3.502	3.842
Outros exames e procedimentos	8.893	3.544	3.107	23.737	1.656	1.303	1.307	1.278	1.774
TOTAL	61.813	52.632	46.060	59.831	39.443	43.032	35.359	36.903	49.644
Modalidade de Parto									
Parto Normal	2.947	2.810	2.333	2.384	1.997	1.856	1.831	2.537	2.368
Cesariana	2.466	2.361	1.986	1.898	1.659	1.945	2.080	2.832	2.795
TOTAL	5.413	5.171	4.319	4.282	3.656	3.801	3.911	5.369	5.163
Atendimento - Equipe Interdisciplinar									
Sociologia	173	155	108	212	182	153	115	36	-
Serviço de Terapia Ocupacional	1.158	617	921	999	783	1.165	1.008	1.597	10.392
Serviço de Psicopedagogia	399	413	210	1945	1787	586	-	-	-
Serviço de Psicologia	1.396	3.670	2.723	3.082	3.138	4.553	3.212	1.770	22.803
Serviço de Fisioterapia	3.748	5.294	5.600	6.843	10.108	10.351	9.445	16.904	30.078
Serviço Social - (Ambulatórios + internações)	50.264	44.645	49.856	32.331	29.960	31.077	40.276	47.465	41.987
Serviço de Ouvidoria	158	488	411	401	885	1.298	1.075	688	842
Outros - (Fonoaudiologia)	-	-	-	-	-	-	1.821	4.362	10.084
TOTAL	57.296	55.282	59.829	45.813	46.843	49.183	56.952	72.822	116.186

Fonte: Maternidade Escola Assis Chateaubriand, 2016.

Gráfico 16.11 - INTERNAÇÕES - 2016

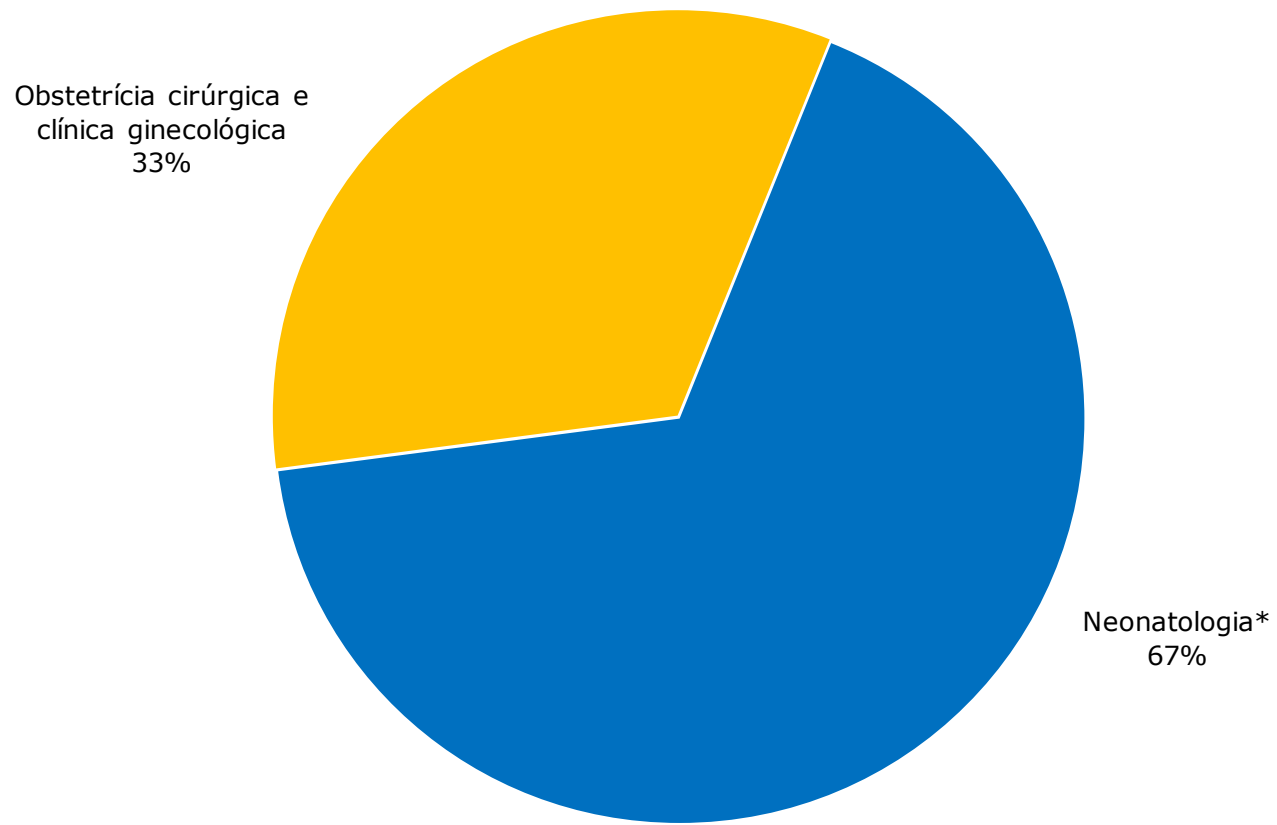

Fonte: Coordenação de Planejamento e Gestão Estratégica, 2016.
(*) Alto, Médio risco e Alojamento Conjunto.

Gráfico 16.12 - **CONSULTAS MÉDICAS - 2016**



Gráfico 16.13 - **MODALIDADE DE PARTOS - 2016**



Fonte: Coordenação de Planejamento e Gestão Estratégica, 2016.

Tabela 16.11 - **NÚMERO DE RESIDENTES MATRICULADOS NOS PROGRAMAS DE RESIDÊNCIA MÉDICA E RESIDÊNCIA MULTIPROFISSIONAL EM 2016**

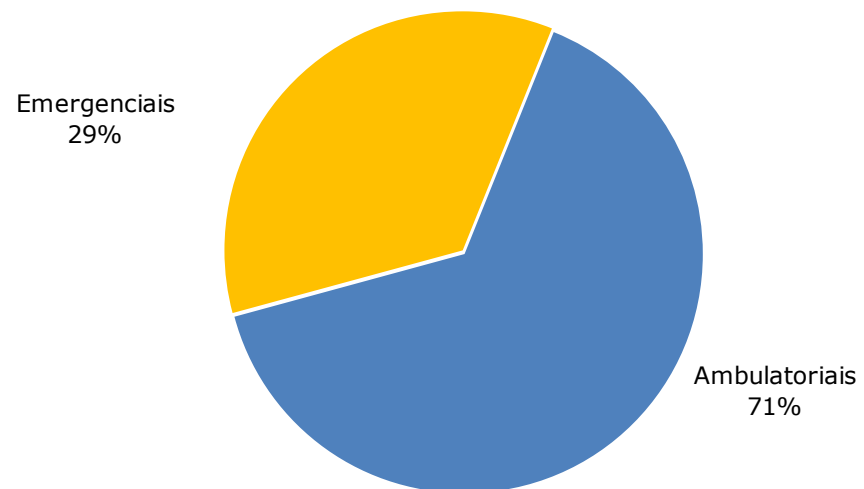
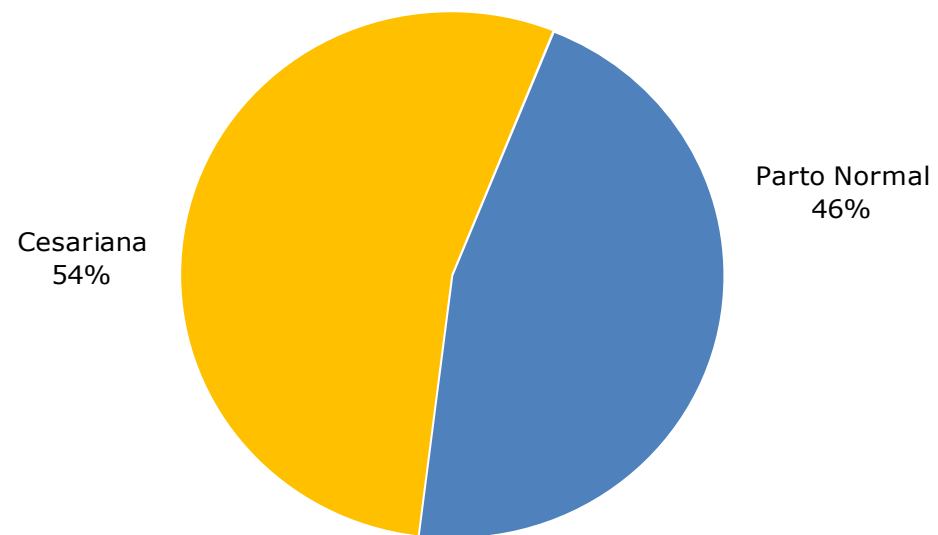
ESPECIALIDADES	MATRICULADOS				TOTAL
	R1	R2	R3	R4	
Médica	-	-	-	-	-
Tocoginecologia	12	10	8	1	31
Mastologia	-	2	-	-	2
Neonatologia	-	-	7	5	12
SUBTOTAL	12	12	15	6	45
MULTIPROFISSIONAL	-	-	-	-	-
Enfermagem: assistência em saúde da mulher e da criança	-	-	-	-	6
Farmácia: assistência em saúde da mulher e da criança	-	-	-	-	4
Nutrição: assistência em saúde da mulher e da criança	-	-	-	-	2
Psicologia: assistência em saúde da mulher e da criança	-	-	-	-	-
Serviço social: assistência em saúde da mulher e da criança	-	-	-	-	2
Fisioterapia: assistência em saúde da mulher e da criança	-	-	-	-	2
Residência em enfermagem obstétrica	-	-	-	-	12
	-	-	-	-	28
TOTAL	12	12	15	6	73

Fonte: HUWC e MEAC, 2016.

R1 - Residentes matriculados no primeiro ano. R2 - Residentes matriculados no segundo ano.

R3 - Residentes matriculados no terceiro ano. R4 - Residentes matriculados no quarto ano.

Tabela 16.12 - **ESTRUTURA FÍSICA - 2012 A 2016**

ESTRUTURA	2012	2013	2014	2015	2016
Leitos¹					
Emergência - Observação	4	4	4	4	4
Posto 1º andar - Obstetrícia Clínica	89	89	65	65	65
Posto 2º andar - Clínica Ginecológica	39	39	20	20	15
Posto 2º andar - Obstetrícia Cirúrgica	27	27	20	20	25
Unid. Intermediária Neonatal (Médio risco I + Médio Risco II + Canguru)	35	35	35	35	35
UTI Neonatal (Alto Risco IIIA + Alto Risco IIIB)	21	21	21	21	21
UTI Adulto(Materna)	4	4	4	4	4
SUBTOTAL	219	219	169	169	169
Salas/Consultórios					
Salas de cirurgias ambulatoriais ativas	2	2	-	-	-
Salas de cirurgias ativas*	6	6	6	6	6
Salas de partos**	9	8	8	8	8
Salas de recuperação(quantitativo de leitos)	4	4	4	4	1
Consultórios	24	24	24	24	27
SUBTOTAL	45	44	42	42	42

Fonte: MEAC, 2016. (*) Centro cirúrgico. (**) Dois leitos são de observação.

(1) O total de leitos incluem "4 leitos transitórios". Portanto existem 165 leitos para internação conforme cadastro no CNES.

Tabela 16.12 - **ESTRUTURA FÍSICA - 2012 A 2016**

ESTRUTURA		2012	2013	2014	2015	2016
Consultórios - Ambulatórios	Sub-especialidade					
Mastologia	Mastologia	5	5	5	5	5
Ginecologia	Ginecologia	7	7	7	7	7
Obstetrícia	Pré-Natal Alto Risco	3	3	3	3	3
	Pré-Natal Médio Risco	-	2	-	-	-
	Pré-Natal de HIVA	-	1	1	1	1
	NTG	-	1	1	1	1
Gin./Obst. Infanto-Puberal	Adolescentes	-	3	2	2	2
Saúde Mental		-	1	1	1	1
Ambulatório C	Infertilidade/Perdas Gravídik	9	-	4	2	2
	Neonatologia	-	-	-	-	1
	Psicologia	-	-	-	-	1
	Climatério	-	-	-	2	2
Atendimento Multidisciplinar		-	1	-	-	1
SUBTOTAL		24	24	24	24	27
TOTAL		288	287	235	235	238

Fonte: MEAC, 2016.

Gráfico 16.14 - BANCO DE LEITE HUMANO (BLH) - EVOLUÇÃO DO NÚMERO DE ATENDIMENTOS - 2001 A 2016

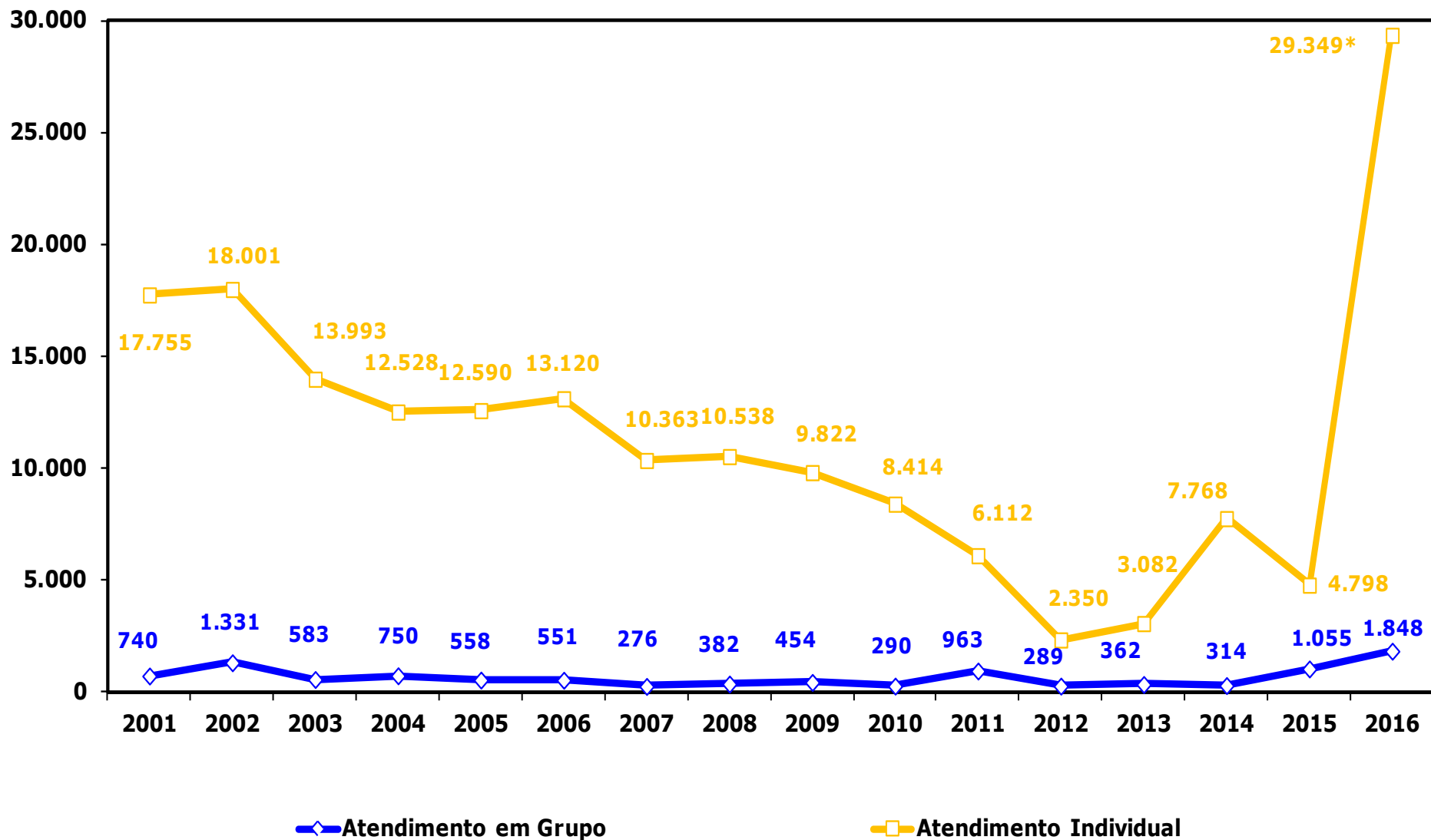

Fonte: Fiocruz. Disponível em: <http://www.fiocruz.br/redeblh>. Acesso em: 25 Jan. 2016.

Nota: O decréscimo no número de atendimentos a partir de 2002 a 2012 foi ocasionado pelo aumento de novos bancos de leite humano em Fortaleza.

(*) A puérpera é atendida mais de uma vez por dia na sala de ordenha.

Gráfico 16.15 – **BLH - EVOLUÇÃO DAS VISITAS DOMICILIARES - 2001 A 2016**

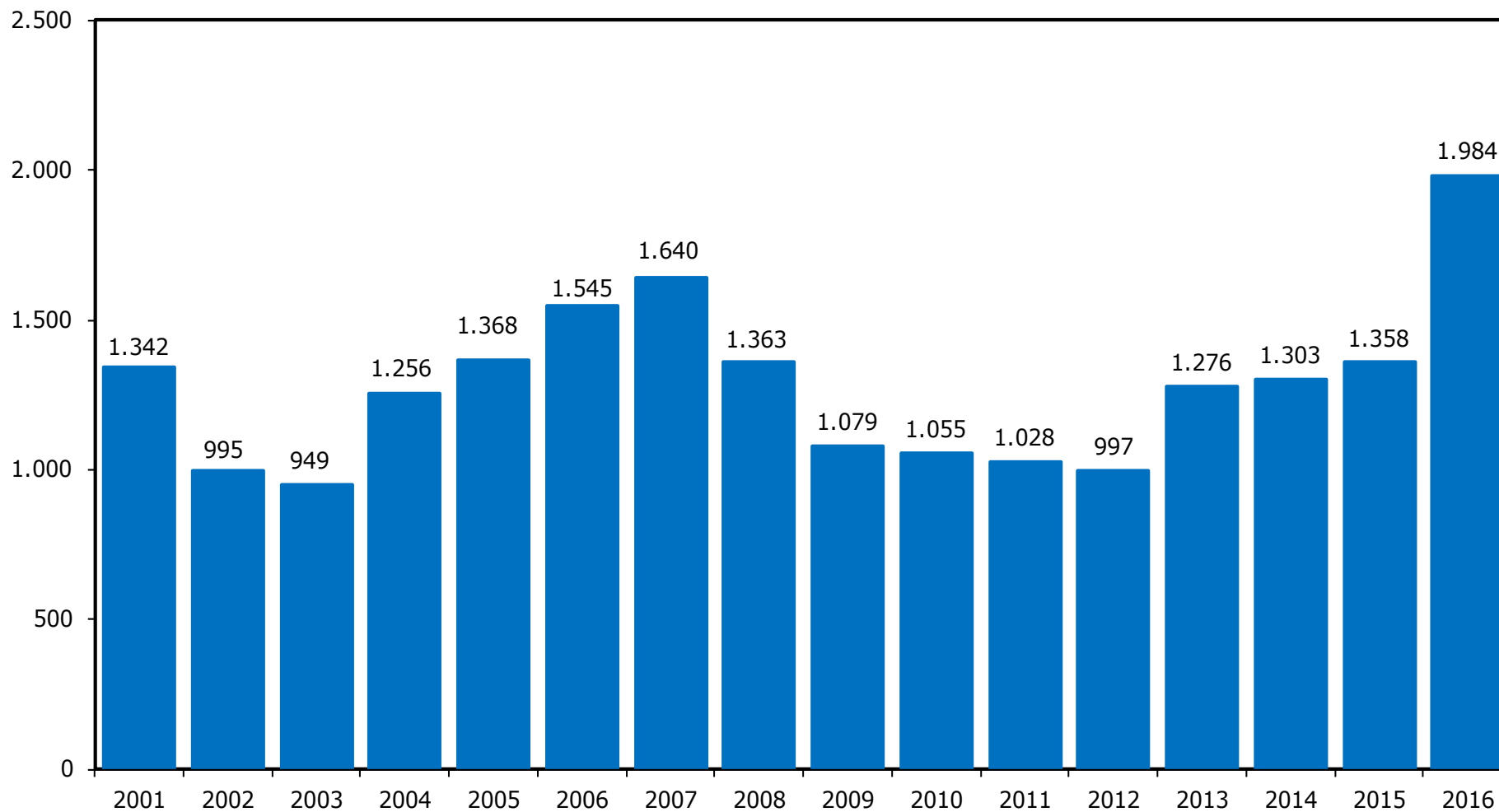

Fonte: Fiocruz. Disponível em: <http://www.fiocruz.br/redeblh>. Acesso em: 6 Jan. 2016.

Gráfico 16.16 – BLH - EVOLUÇÃO DA COLETA E DISTRIBUIÇÃO DE LEITE HUMANO - 2001 A 2016

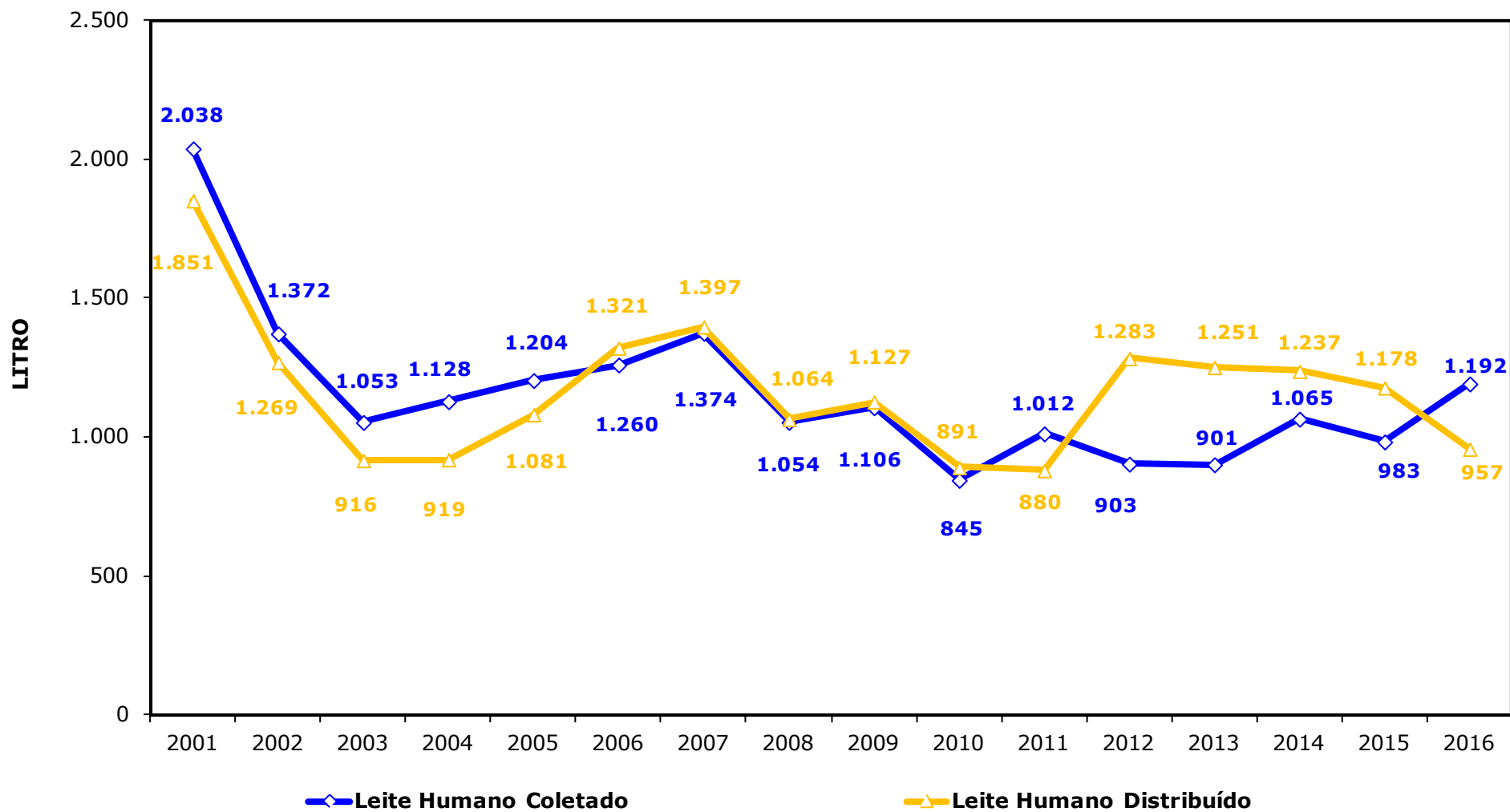

Fonte: Fiocruz. Disponível em: <http://www.fiocruz.br/redeblh>. Acesso em: 6 Jan. 2016.

Gráfico 16.17 - BLH - EVOLUÇÃO DO NÚMERO DE DOADORAS E RECEPTORAS - 2001 A 2016

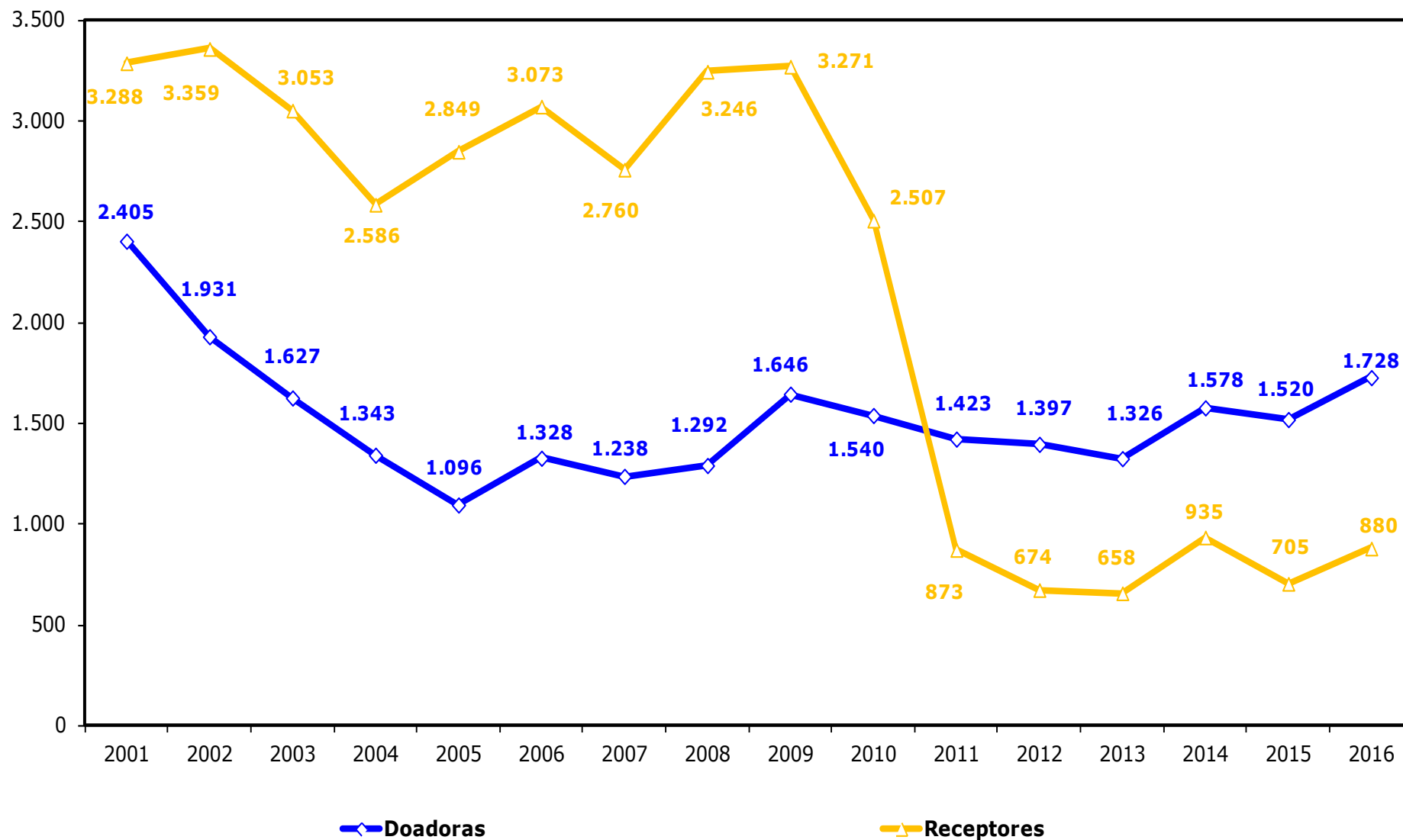

Fonte: Fiocruz. Disponível em: <http://www.fiocruz.br/redeblh>>. Acesso em: 6 Jan. 2016.

Gráfico 16.18 - BLH - EVOLUÇÃO DO NÚMERO DE EXAMES - 2001 A 2016

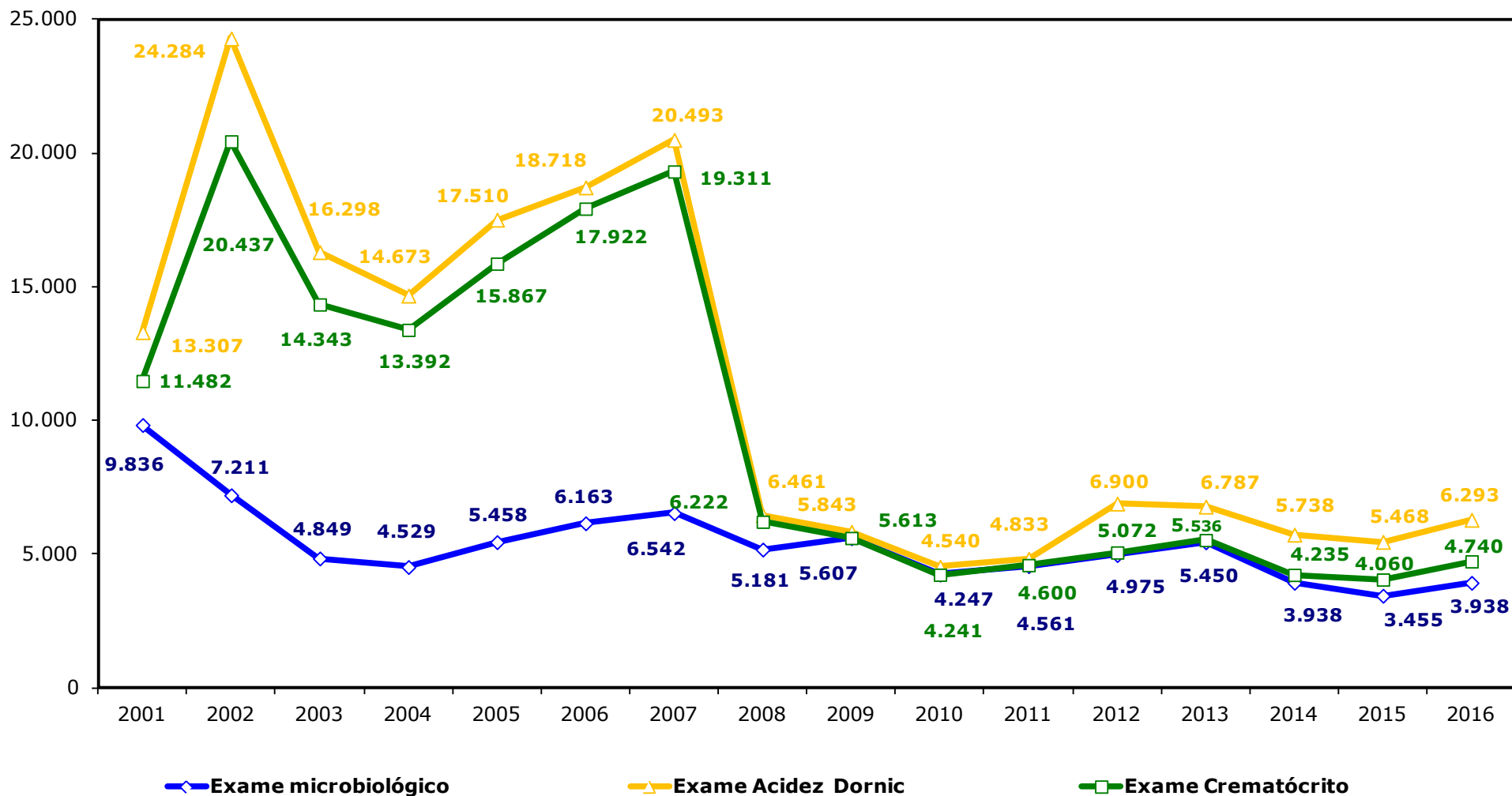

Fonte: Fiocruz. Disponível em: <http://www.fiocruz.br/redeblh>. Acesso em: 6 Jan. 2016.

Notas: 1. Acidez Dornic: Exame físico-químico para determinar a acidez do leite humano em graus Dornic.

2. Crematócrito: Técnica adaptada por Lucas para detecção do valor calórico do leite humano.

3. A queda nos exames Acidez Dornic e Crematócrito de 2007 para 2008 ocorreu porque foi registrada apenas uma realização para cada frasco de leite de 220 ml, enquanto que de 2001 a 2007 era registrado o triplo para cada exame.

Tabela 16.13 – **ATENDIMENTO – CONSULTÓRIO ITINERANTE DE ODONTOLOGIA - 2015 A 2016**

PROCEDIMENTO	2015*	2016	TOTAL
Primeira consulta odontológica	39	132	171
RAP por sextante	72	272	344
Restauração cl I	57	159	216
Restauração cl II	21	59	80
Restauração cl III	4	23	27
Restauração cl IV	4	15	19
Restauração cl V	3	12	15
Capecamento pulpar indireto	46	80	126
Curativo endodôntico de urgência	6	14	20
Exodontia	30	66	96
Drenagem de abscesso dento-alveolar	0	8	8
TOTAL	282	840	1.122

Fonte: HUWC – 2016.

Nota: É uma ação de extensão executada pelo Departamento de clínica Odontológica – UFC/DCO/FFOE.

(*): Outubro de Dezembro de 2015.

Tabela 16.14 – ATENDIMENTO POR MUNICÍPIOS - CONSULTÓRIO ITINERANTE DE OFTALMOLOGIA - 2014 A 2016

MUNICÍPIO	ANO	No. CRIANÇAS	NECESSITARAM DE ÓCULOS	ÓCULOS ENTREGUES	TOTAL ENCAMINHAMENTOS
ACARAPE	2014	0	0	0	0
	2015	9	5	3	1
	2016	86	37	37	10
	TOTAL	95	42	40	11
APUIARÉS	2014	16	9	5	2
	2015	44	25	13	0
	2016	71	35	35	6
	TOTAL	131	69	53	8
ARACOIABA	2014	15	9	5	2
	2015	7	6	7	1
	2016	47	22	22	5
	TOTAL	69	37	34	8
ARATUBA	2014	6	3	2	0
	2015	0	0	0	0
	2016	0	0	0	0
	TOTAL	6	3	2	0
BARREIRA	2014	15	11	5	2
	2015	4	3	1	2
	2016	0	0	0	0
	TOTAL	19	14	6	4

Fonte: HUWC - 2016.

Nota: É uma ação de extensão executada pela FFOE.

Tabela 16.14 – ATENDIMENTO POR MUNICÍPIOS - CONSULTÓRIO ITINERANTE DE OFTALMOLOGIA - 2014 A 2016

MUNICÍPIO	ANO	No. CRIANÇAS	NECESSITARAM DE ÓCULOS	ÓCULOS ENTREGUES	TOTAL ENCAMINHAMENTOS
CANINDÉ	2014	0	0	0	0
	2015	25	17	5	10
	2016	0	0	0	0
	TOTAL	25	17	5	10
CAPISTRANO	2014	0	0	0	0
	2015	35	19	6	3
	2016	73	43	43	12
	TOTAL	108	62	49	15
CHOROZINHO	2014	15	10	5	4
	2015	26	15	10	9
	2016	115	69	69	22
	TOTAL	156	94	84	35
FORTALEZA	2014	5	3	3	0
GUARAMIRANGA	2014	12	10	5	3
	2015	41	15	8	8
	2016	80	37	37	9
	TOTAL	133	62	50	20
GENERAL SAMPAIO	2014	15	11	7	3
	2015	36	24	17	9
	2016	53	30	30	9
	TOTAL	104	65	54	21

Fonte: HUWC – 2016.

Nota: É uma ação de extensão executada pela FFOE.

Tabela 16.14 – ATENDIMENTO POR MUNICÍPIOS - CONSULTÓRIO ITINERANTE DE OFTALMOLOGIA - 2014 A 2016

MUNICÍPIO	ANO	No. CRIANÇAS	NECESSITARAM DE ÓCULOS	ÓCULOS ENTREGUES	TOTAL ENCAMINHAMENTOS
HORIZONTE	2014	9	6	4	1
	2015	30	20	14	3
	2016	110	56	56	6
	TOTAL	149	82	74	10
ITAPIUNA	2014	0	0	0	0
	2015	12	6	4	2
	2016	0	0	0	0
	TOTAL	12	6	4	2
MARANGUAPE	2014	13	11	4	6
	2015	23	16	3	8
	2016	74	34	34	16
	TOTAL	110	61	41	30
MULUNGU	2014	0	0	0	0
	2015	16	7	3	7
	2016	0	0	0	0
	TOTAL	16	7	3	7
PACAJUS	2014	0	0	0	0
	2015	37	23	6	9
	2016	37	19	19	9
	TOTAL	74	42	25	18

Fonte: HUWC – 2016.

Nota: É uma ação de extensão executada pela FFOE.

Tabela 16.14 – ATENDIMENTO POR MUNICÍPIOS - CONSULTÓRIO ITINERANTE DE OFTALMOLOGIA - 2014 A 2016

MUNICÍPIO	ANO	No. CRIANÇAS	NECESSITARAM DE ÓCULOS	ÓCULOS ENTREGUES	TOTAL ENCAMINHAMENTOS
PINDORETAMA	2014	12	9	5	5
	2015	38	23	16	11
	2016	120	51	51	14
	TOTAL	170	83	72	30
PACATUBA	2014	0	0	0	0
	2015	13	3	3	0
	2016	88	41	41	13
	TOTAL	101	44	44	13
SÃO LUIS DO CURÚ	2014	10	8	4	2
	2015	43	25	13	7
	2016	74	47	47	6
	TOTAL	127	80	64	15
TOTAL GERAL		1.610	873	707	257

Fonte: HUWC – 2016.

Nota: É uma ação de extensão executada pela FFOE.



17.CASAS DE CULTURA ESTRANGEIRA

TESTE DE SELEÇÃO

Tabela 17.1 - TESTE DE NÍVEL - NÚMERO DE ALUNOS E OFERTAS DE VAGAS - 2014 A 2016

CASAS DE CULTURA	NÚMERO DE ALUNOS		OFERTA DE VAGAS		NÚMERO DE ALUNOS		OFERTA DE VAGAS		NÚMERO DE ALUNOS		OFERTA DE VAGAS	
	2014.1	2014.2	2014.1	2014.2	2015.1	2015.2	2015.1	2015.2	2016.1	2016.2	2016.1	2016.2
Alemã	-	44	-	44	105	51	143	76	94	40	133	45
Britânica	-	282	-	282	1.225	1.148	263	117	1.090	1.602	180	138
Francesa	-	142	-	201	224	457	224	457	99	104	104	229
Hispanica	-	63	-	96	-	51	-	78	50	69	50	69
Italiana	-	28	-	43	38	34	69	145	62	46	51	54
Portuguesa	-	30	-	110	18	-	42	-	-	-	-	-
TOTAL	-	589	-	776	1.610	1.741	741	873	1.395	1.861	518	535

Fonte: Coordenação Geral das Casas de Cultura Estrangeira – 2016.

Nota: Teste de Nível: Para ingresso de alunos com algum conhecimento da língua que desejam estudar.

Tabela 17.2 - **TESTE DE ADMISSÃO - NÚMERO DE ALUNOS E OFERTAS DE VAGAS - 2014 A 2016**

CASAS DE CULTURA	NÚMERO DE ALUNOS		OFERTA DE VAGAS		NÚMERO DE ALUNOS		OFERTA DE VAGAS		NÚMERO DE ALUNOS		OFERTA DE VAGAS	
	2014.1	2014.2	2014.1	2014.2	2015.1	2015.2	2015.1	2015.2	2016.1	2016.2	2016.1	2016.2
Alemã	25	162	25	201	150	125	150	125	225	200	225	200
Britânica	176	300	303	300	1.920	1.783	150	200	3.002	1.856	198	198
Francesa	116	177	116	177	205	110	205	110	66	87	66	88
Hispanica	88	117	100	125	78	99	75	100	175	100	175	100
Italiana	75	114	75	175	88	110	100	125	185	175	69	66
Portuguesa	39	110	40	150	120	60	120	60	84	79	85	90
TOTAL	519	980	659	1.128	2.561	2.287	800	720	3.737	2.497	818	742

Fonte: Coordenação Geral das Casas de Cultura Estrangeira - 2016.

Nota: Teste de Admissão: Para ingresso de alunos iniciantes nos cursos básicos.

Tabela 17.3 - **ALUNOS MATRICULADOS E CONCLUDENTES – 2016**

CASAS DE CULTURA	NÚMERO DE ALUNOS MATRICULADOS		CONCLUDENTES	
	2016.1	2016.2	2016.1	2016.2
Alemã	566	387	11	9
Britânica	1.482	1.584	186	180
Francesa	782	794	42	37
Hispanica	601	596	43	52
Italiana	327	350	-	-
Portuguesa	276	227	69	44
TOTAL	4.034	3.938	351	322

Fonte: Coordenação Geral das Casas de Cultura Estrangeira - 2016.

Tabela 17.4 - **NÚMERO DE TURMAS E TURMAS POR PROFESSOR - 2015 A 2016**

CASAS DE CULTURA	NÚMERO DE TURMAS		TURMAS POR PROFESSOR		NÚMERO DE TURMAS		TURMAS POR PROFESSOR	
	2015.1	2015.2	2015.1	2015.2	2016.1	2016.2	2016.1	2016.2
Alemã	23	25	3,8	3,57	31	23	*4	**4,6
Britânica	60	68	4	4	62	68	4	4
Francesa	34	37	3,7	4,1	32	35	3,5	3,5
Hispanica	21	23	4,2	3,8	27	27	4,5	4,5
Italiana	15	20	3,75	6	16	16	4	4
Portuguesa	10	9	3,33	3	11	9	1,8	1,8
TOTAL	163	182	22,78	24,47	179	178	21,8	22,40

Fonte: Coordenação Geral das Casas de Cultura Estrangeira - 2016.

* na relação Turmas/Professor foram considerados: 05 (cinco) professores efetivos, 02 (dois) professores substitutos 21 turmas de efetivos e 10 turmas de substitutos. Não foram considerados os professores assistentes estrangeiros e estagiários do Curso de graduação Letras/Alemão.

** na relação Turmas/Professor foram considerados 05 (cinco) professores efetivos e 23 (vinte e três) turmas. Não foram considerados o professor assistente estrangeiro e estagiário do Curso de Graduação Letras/Alemão.

Tabela 17.5 - NÚMERO DE PROFESSORES - 2014 A 2016

ANO	CASAS DE CULTURA	PROFESSOR			
		QUADRO	SUBSTITUTO	VISITANTE	TOTAL
2014*	Alemã	5	2	1	8
	Britânica	20	-	-	20
	Francesa	9	-	-	9
	Hispanica	7	-	-	7
	Italiana	3	1	-	4
	Portuguesa	3	-	-	3
	SUBTOTAL	47	3	1	51
2015	Alemã	4	2	1	7
	Britânica	19	1	-	20
	Francesa	9	-	-	9
	Hispanica	6	-	-	6
	Italiana	3	2	-	5
	Portuguesa	3	-	-	3
	SUBTOTAL	44	5	1	50
2016	Alemã	5	2*	1**	8***
	Britânica	20	-	-	20
	Francesa	8	1	-	9
	Hispanica	6	-	-	6
	Italiana	3	1	-	4
	Portuguesa	3	-	-	3
	SUBTOTAL	45	4	1	50

Fonte: Coordenação Geral das Casas de Cultura Estrangeira - 2016.

* CCA - Dois professores se encontram afastados: 01 (um) - licença médica e 01 (um) - mestrado no exterior.

*CCH - Dois professores se encontram afastados por licença médica.

*CCF - Uma professora se encontra afastada para capacitação.

*CCI - Uma professora se encontra afastada para licença saúde.

*CCB - Nove professores se encontram com carga horária reduzida para capacitação.

Tabela 17.6 - **MÉDIA DE ALUNOS POR PROFESSOR - 2014 A 2016**

CASAS DE CULTURA	ALUNOS POR PROFESSOR		NÚMERO DE PROFESSORES		ALUNOS POR PROFESSOR		NÚMERO DE PROFESSORES		ALUNOS POR PROFESSOR		NÚMERO DE PROFESSORES	
	2014.1	2014.2	2014.1	2014.2	2015.1	2015.2	2015.1	2015.2	2016.1	2016.2	2016.1	2016.2
Alemã	61	46	4	8	75	63	6	7	81	77	7	5
Britânica	71	74,4	20	20	72	70	20	20	74	79	20	20
Francesa	21	25	9	9	101	95	9	9	0	0	0	0
Hispanica	99,4	105,6	7	7	94,5	81,5	5	6	111,5	110,5	6	6
Italiana	75	91,33	4	4	63,2	74,8	5	5	81,75	87,5	4	4
Portuguesa	30,6	36,4	3	5	77,5	74	3	3	46	45,4	6	6
TOTAL	59,667	63,122	47	53	80,53	76,38	48	50	67,7	66,56	43	41

Fonte: Coordenação Geral das Casas de Cultura Estrangeira – 2016.

CCA - 2014.2: 05 docentes do quadro - 01 bolsista estagiário - 01 docente visitante estrangeiro - 01 docente assistente de línguas estrangeiro.

CCA - Dois professores se encontram afastados: 01 (um) - licença médica e 01 (um) - mestrado no exterior.

CCB - Nove professores se encontram com carga horária reduzida para capacitação ou coordenação.

CCH - Dois professores estiveram afastados por licença médica.

CCF - Uma professora esteve afastada por dois semestres para capacitação.

CCI - Uma professora se encontra afastada para licença saúde.

Tabela 17.7 - **MÉDIA DE ALUNOS POR TURMA - 2013 A 2016**

CASAS DE CULTURA	MÉDIA DE ALUNOS POR TURMA							
	2013.1	2013.2	2014.1	2014.2	2015.1	2015.2	2016.1	2016.2
Alemã	19	20	27	16	20	18	18	17
Britânica	25	25	22,5	25,6	24	21	22	23
Francesa	20,9	23,1	21	25	26,7	23,1	24,43	22,68
Hispanica	22,5	23,3	21,6	24	22,4	21,2	22,3	22,1
Italiana	17,4	16,5	20,5	17,2	21	18,7	20,4	21,8
Portuguesa	17	18	23	20,2	23	24,66	25,09	25,22
MÉDIA GERAL	20,18	20,56	22,60	21,33	22,85	21,11	21,56	21,82

Fonte: Coordenação Geral das Casas de Cultura Estrangeira - 2016.



18.EQUIPAMENTOS CULTURAIS

CASA AMARELA

A Casa Amarela foi sonhada e fundada pelo cineasta e professor Eusélio Oliveira, em 27 de junho de 1971, que na época saía com um projetor fazendo exposições, divulgando o cinema e formando plateias. Em 2015, a Casa Amarela completou 45 anos e continua defendendo a formação e difusão do audiovisual Cearense e Brasileiro.

Tabela 18.1 - **CURSOS REALIZADOS - 2013 A 2016**

ANO	CURSOS	CAPACITADOS
2013	Cinema e Vídeo	43
	Fotografia	157
	Cinema de Animação	18
TOTAL		218
2014	Cinema e Vídeo	38
	Fotografia	219
	Cinema de Animação	-
TOTAL		257
2015	Cinema e Vídeo	41
	Fotografia	213
	Cinema de Animação	-
TOTAL		254
2016	Cinema e Vídeo	45
	Fotografia	229
	Cinema de Animação	29
TOTAL		303

Fonte: Casa Amarela, 2016.

Gráfico 18.1 – NÚMERO DE ALUNOS CAPACITADOS NOS CURSOS - 2007 A 2016

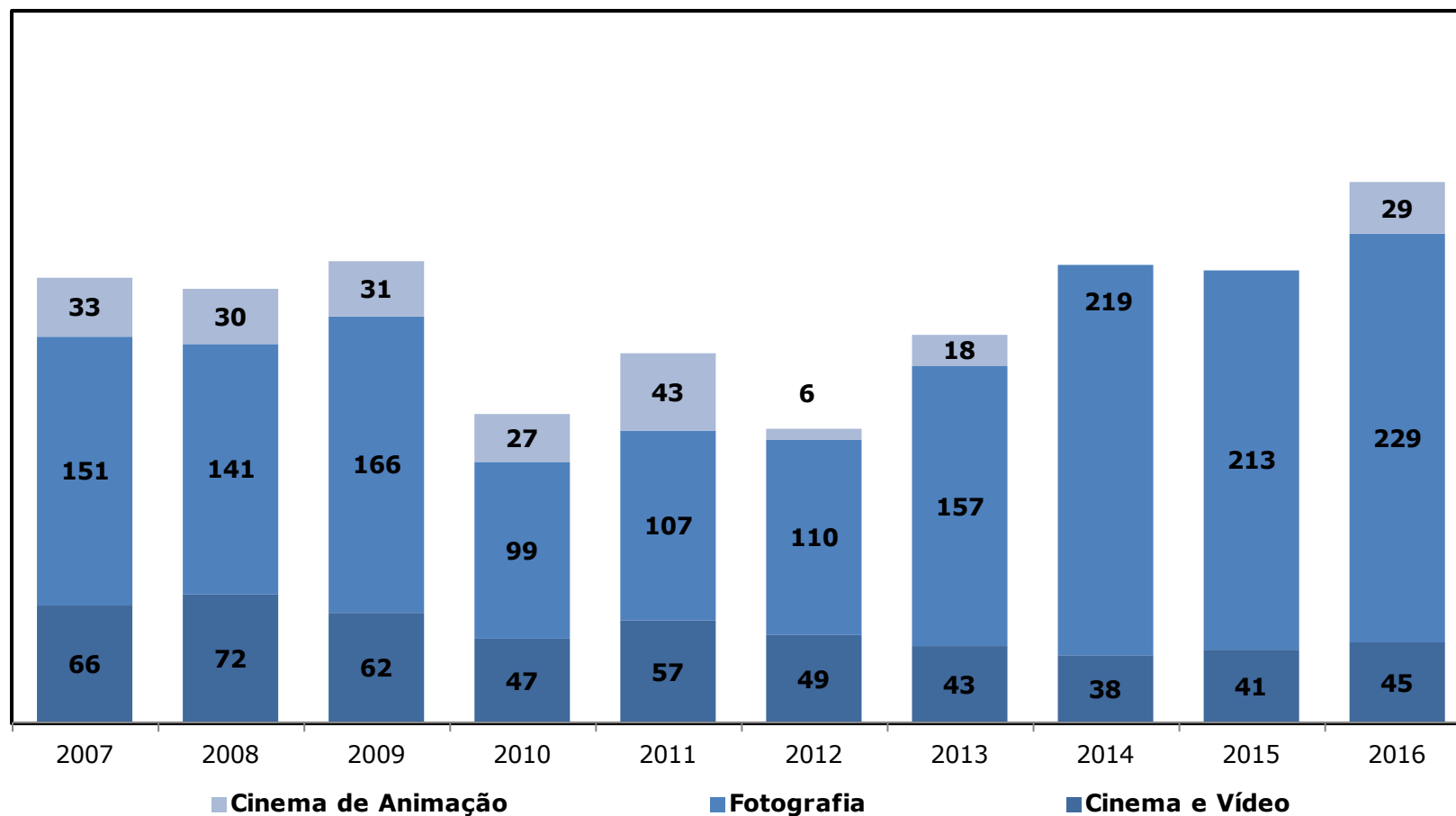

Fonte: Elaborado pela Coordenação de Planejamento e Gestão Estratégica, 2016.

Tabela 18.2 - **OFICINAS REALIZADAS - 2016**

OFICINAS	CAPACITADOS
Cinema de Animação	
Parceria com o Cine Ceará e a COELCE	100
Parceria com a SEJUS	60
SUBTOTAL	160
Produção - Cinema de Animação	
Exercícios de animação	12
Filmes em produção	5
Filmes em parceria com a SEJUS	3
Projetos selecionados em editais	3
Filme institucional	1
SUBTOTAL	24
Outros Eventos - Cinema de Animação	
Mesa-redonda	1
Palestra	1
Mostras	6
SUBTOTAL	8
TOTAL	192

Fonte: Casa Amarela, 2016.

Tabela 18.3 - **OUTROS TIPOS DE EVENTOS REALIZADOS - 2016**

EVENTOS	NÚMERO DE EVENTOS	ESPECTADORES
CAPS - Exibição de filme	3	72
Cine Ciborgue	1	20
Cine Monteiro Lobato	11	570
Cine Refluxus	18	431
CinePet	2	40
CINUCA - Cine Clube do Núcleo de Cinema de Animação	3	70
CPDROGAS - Sem. de Apoio à população em vulnerabilidade	1	127
Defensorxs	2	21
Exibição do Filme "Amor de Chocolate"	1	70
Exibição Documentário 25º Anos FETAMCE	1	50
Grupo Cinema Clássico	1	10
LINEPI - Curso sobre Autismo	10	1.400
Mostra "Curta O Gênero"	16	2.000
Mostra Calor Humano - Recepção calouros Curso de Cinema	2	100
Mostra Cine Freud	24	2.973
Mostra Cinema da Anistia	4	33
Mostra Cinema e Direitos Humanos no Hemisfério Sul	21	744
Mostra de Cinema Alemão	12	100
OAB - Palestra	1	30
Semana da Animação	5	170
Seminário "Outros Olhares"	7	450
SETRA	6	682
Vídeo debate sobre diversidade sexual	3	30
14º Nóia - Festival de Cinema Universitário	9	670
TOTAL	164	10.863

Fonte: Casa Amarela, 2015.

CINE CEARÁ - 2003 A 2016

O **Cine Ceará** é um festival de cinema que surgiu como “Festival vídeo mostra Fortaleza”, no ano de 1991, organizado por Eusélio Oliveira e Francis Vale. Acontece anualmente em Fortaleza e atualmente sua mostra de filmes abre espaço para filmes do Brasil, América Latina, Espanha e Portugal. Já se transformou numa das três principais mostras de cinema do país.

O nome do prêmio do Cine Ceará é o troféu Eusélio Oliveira, uma homenagem ao grande entusiasta do cinema e fundador da casa Amarela.

Gráfico 18.2 – **NÚMERO DE ESPECTADORES NO CINE CEARÁ - 2003 A 2016**

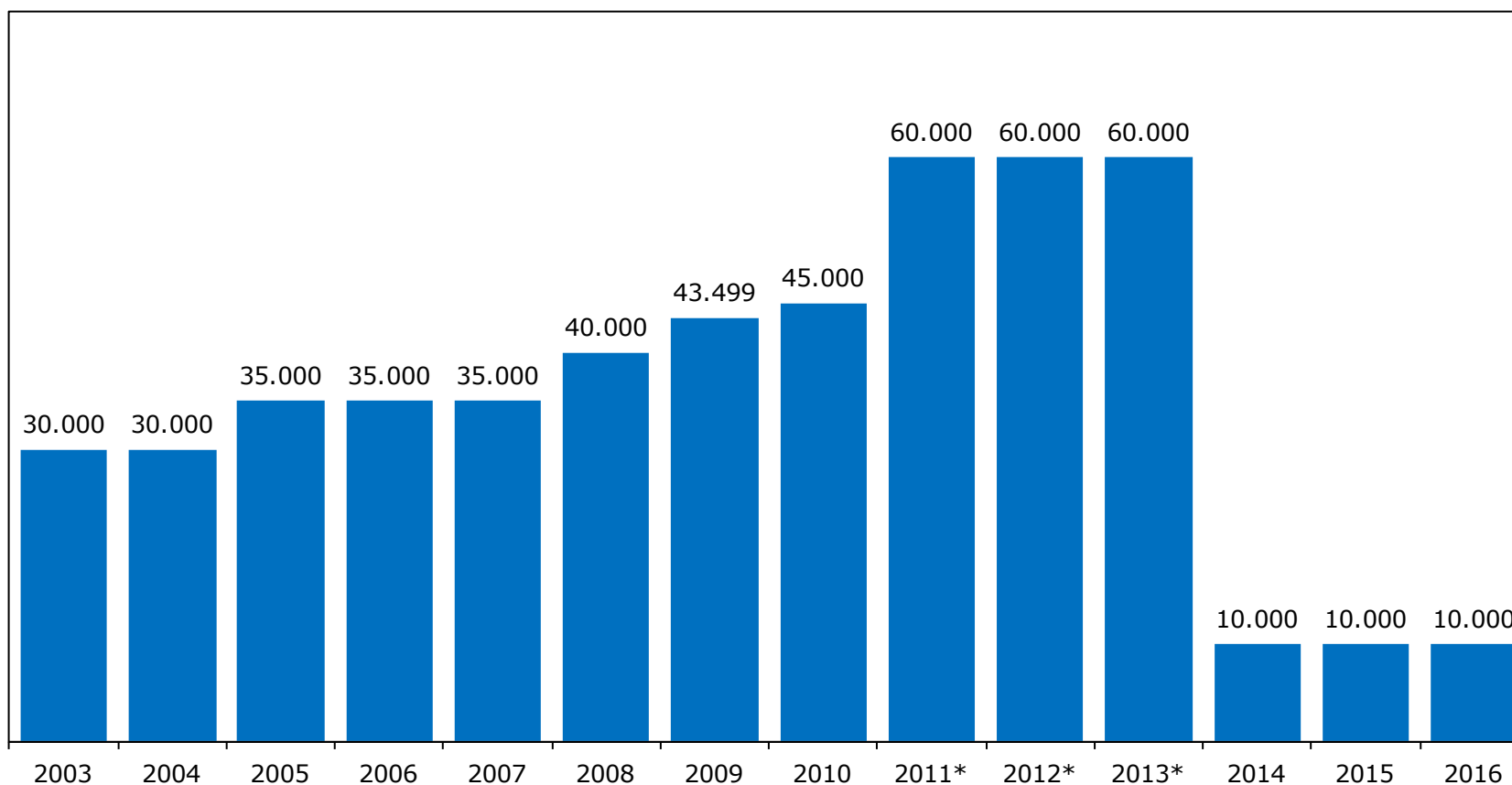

Fonte: Elaborado pela Coordenação de Planejamento e Gestão Estratégica, 2016.

Nota: (*) Valor de espectador estimado. Realizado em Fortaleza e Juazeiro do Norte.

MUSEU DE ARTE DA UFC

Gráfico 18.3 - MAUC - EVOLUÇÃO DO NÚMERO DE EXPOSIÇÕES - 2003 A 2016

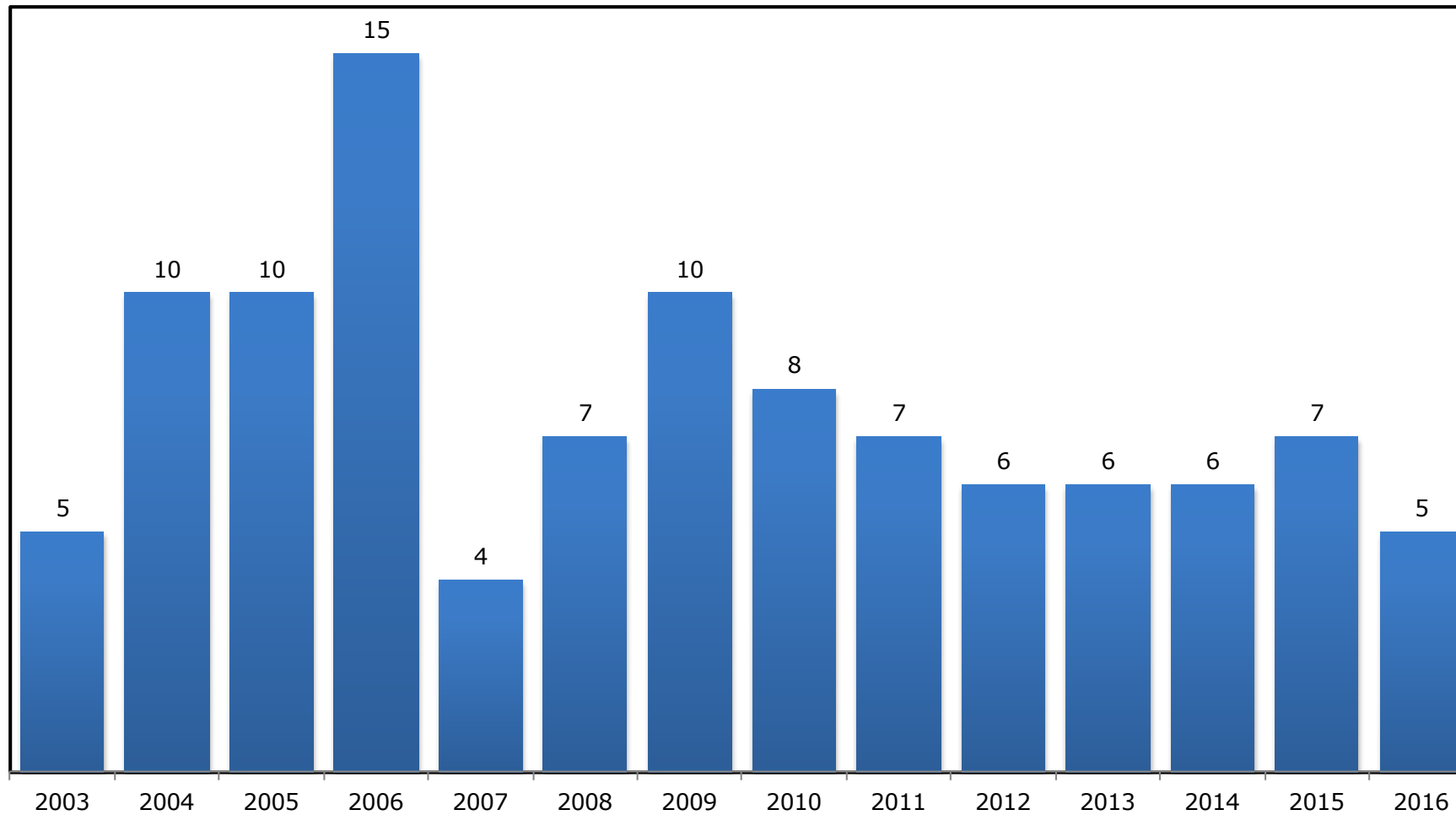

Fonte: Elaborado pela Coordenação de Planejamento e Gestão Estratégica, 2003 a 2016.

Gráfico 18.4 – MAUC - EXPOSIÇÕES - EVOLUÇÃO DO NÚMERO DE VISITANTES - 2003 A 2016

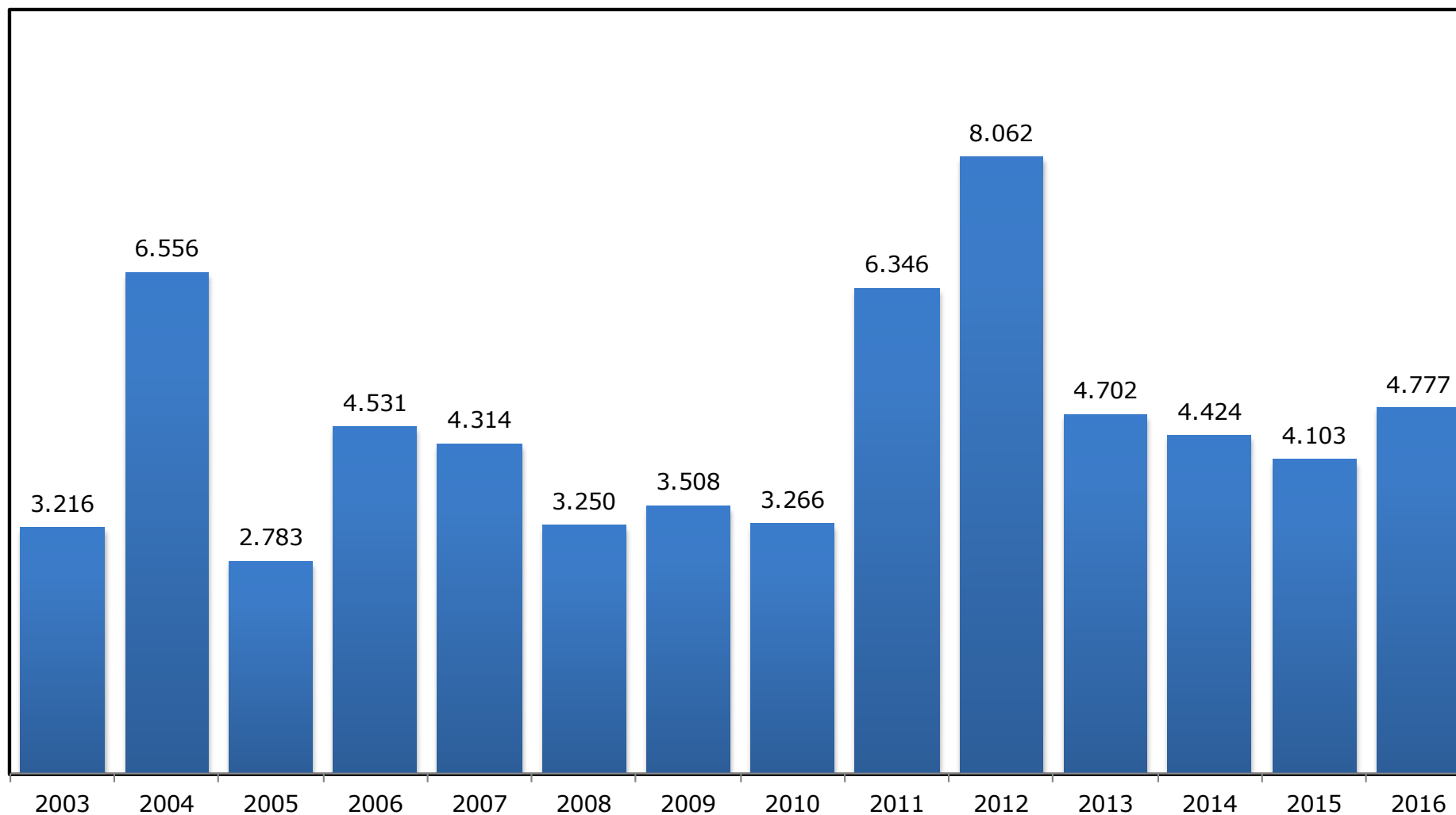

Fonte: Elaborado pela Coordenação de Planejamento e Gestão Estratégica, 2003 a 2016.

Gráfico 18.5 – MAUC - NÚMERO DE VISITANTES POR INSTITUIÇÕES EM 2016

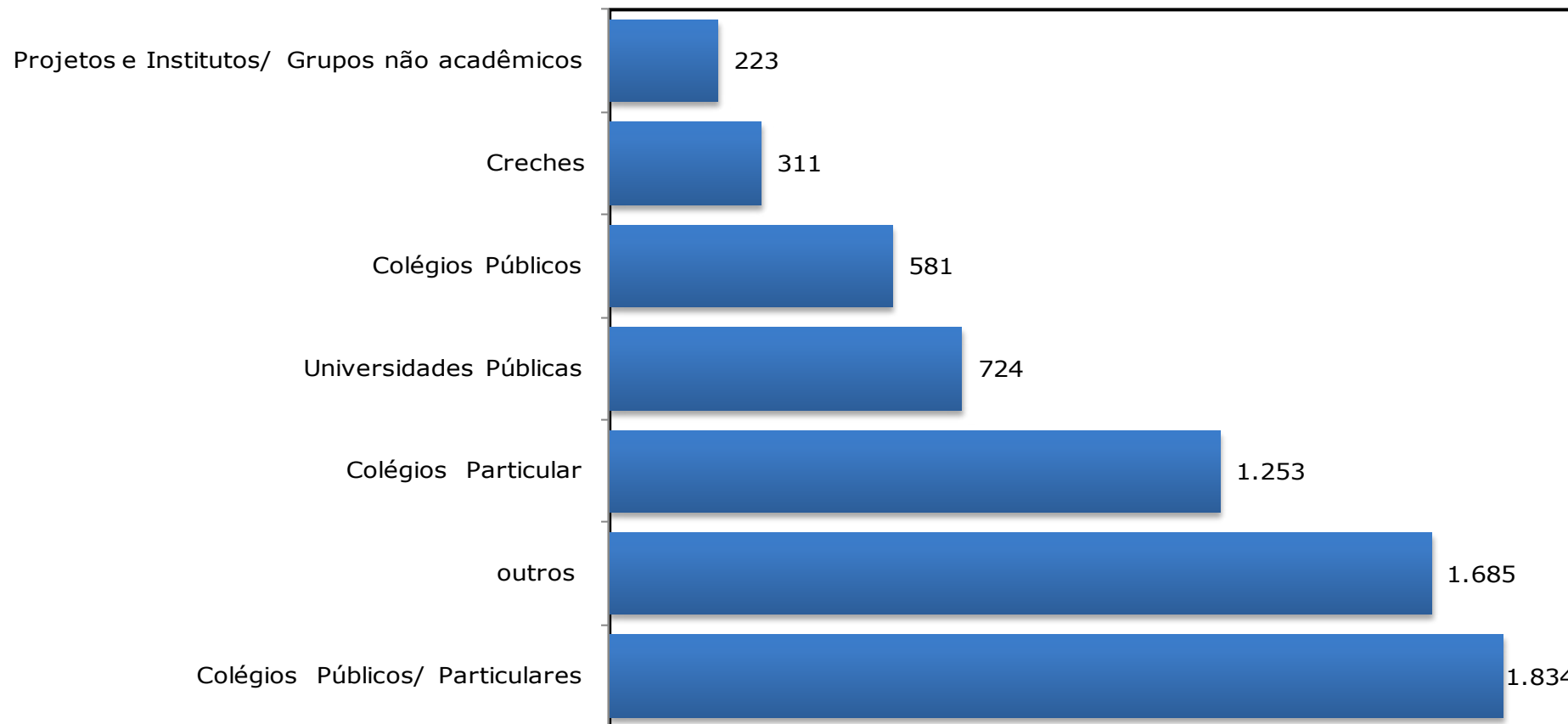

Fonte: Elaborado pela Coordenação de Planejamento e Gestão Estratégica, 2016.

TEATRO UNIVERSITÁRIO

Tabela 18.4 - **ATIVIDADES EM 2016**

ATIVIDADES	QUANTIDADE¹	PÚBLICO¹
Apresentações	-	-
Espetáculos	-	-
Workshops	-	-
TOTAL	120	7.200
Projetos e Apoio a Grupos		
Grupo de Capoeira (Grupo de Pesquisa NACE-FACED)	-	-
Grupo de Percussão (Grupo de Pesquisa NACE-FACED)	-	-
Doc Teatro	-	-
Laboratório de Poéticas Cênicas e Audiovisuais (Coordenador - Héctor Briones)	-	-
Grupo da 3ª Idade	-	-
Maracatu Solar	-	-
Grupo Residente Pavilhão da Magnólia	-	-
Grupo Residente Coletivo Escambau	-	-
Grupo Quimeras de Teatro	-	-
Alunos de Cursos de Artes do ICA-UFC (valor aproximado) - Aulas e ensaios	-	-
Grupos apoiados com ensaios continuados (valor aproximado em participantes)	-	-
TOTAL	70	5.600
Eventos		
Anatomia das Coisas Encalhadas	-	-
PIBID – Dança	-	-
Onde Estão as 7 Faces de Drummond ?	-	-
Performance – Buraco	-	-
Mostra de Direção por Renato Rodrigues	-	-
Mostra de Direção por Paulo Victor	-	-
Comedores de Abacaxi S.A.	-	-
Cerimonial de Abertura – TU 50 Anos	-	-
Mesa I – 50 Anos do Teatro Universitário	-	-
Mesa 2 – Teatro e Formação	-	-
Mesa 3 – Cena Contemporânea Cearense	-	-
Oficina – Corpos Radicais: Um Experimento entre a Performance Urbana e a Arte Relacional	-	-
TOTAL	-	540
TOTAL GERAL	190	13.340

Fonte: Teatro Universitário, 2016.

(1) Quantidade e Público desagregado não disponível.

CASA DE JOSÉ DE ALENCAR

A Casa de José de Alencar/CJA, instituição pertencente à Universidade Federal do Ceará, constitui um dos maiores e mais importantes patrimônio histórico e cultural do estado do Ceará. Ela agrega um conjunto complexo de equipamentos educativos, culturais e históricos que se combinam num amplo espaço de pesquisa, visitação pública e atração turística de nossa cidade. Além da “casinha” onde nasceu o escritor e as ruínas do primeiro engenho a vapor do nosso estado, fazem parte desse complexo cultural os seguintes equipamentos: Museu Arthur Ramos, a Coleção de Renda Luiza Ramos, o Centro de Treinamento Reitor Martins Filho, a Biblioteca Braga Montenegro, o Salão Iracema Descartes Gadelha e a Pinacoteca Floriano Teixeira.

Tabela 18.5 - **NÚMERO DE VISITANTES - 2008 A 2016**

VISITANTE	2008	2009	2010	2011	2012	2013	2014	2015	2016
Estudantes	5.909	6.233	3.955	5.714	4.038	6.813	7.311	6.150	10.013
Participantes de Eventos	3.059	15.883	37.000	42.075	29.157	41.671	40.289	39.566	40.700
Turistas	3.079	3.624	4.147	3.249	2.792	2.816	3.006	2.568	2.015
TOTAL	12.047	25.740	45.102	51.038	35.987	51.300	50.606	48.284	52.728
PROJETOS									2016
Eventos Outras Instituições									4.000
Eventos UFC no Auditório									4.500
FestOrquídeas de Fortaleza									2.000
Pic Nic Literário									5.000
Pré-Carnaval Infantil - CJA									4.000
Projeto Programação Musical - Restaurante Iracema									19.200
São João - CJA									2.000
TOTAL									40.700

Fonte: Casa de José de Alencar, 2016.

Gráfico 18.6 - **DISTRIBUIÇÃO DOS VISITANTES POR CATEGORIA EM 2016**

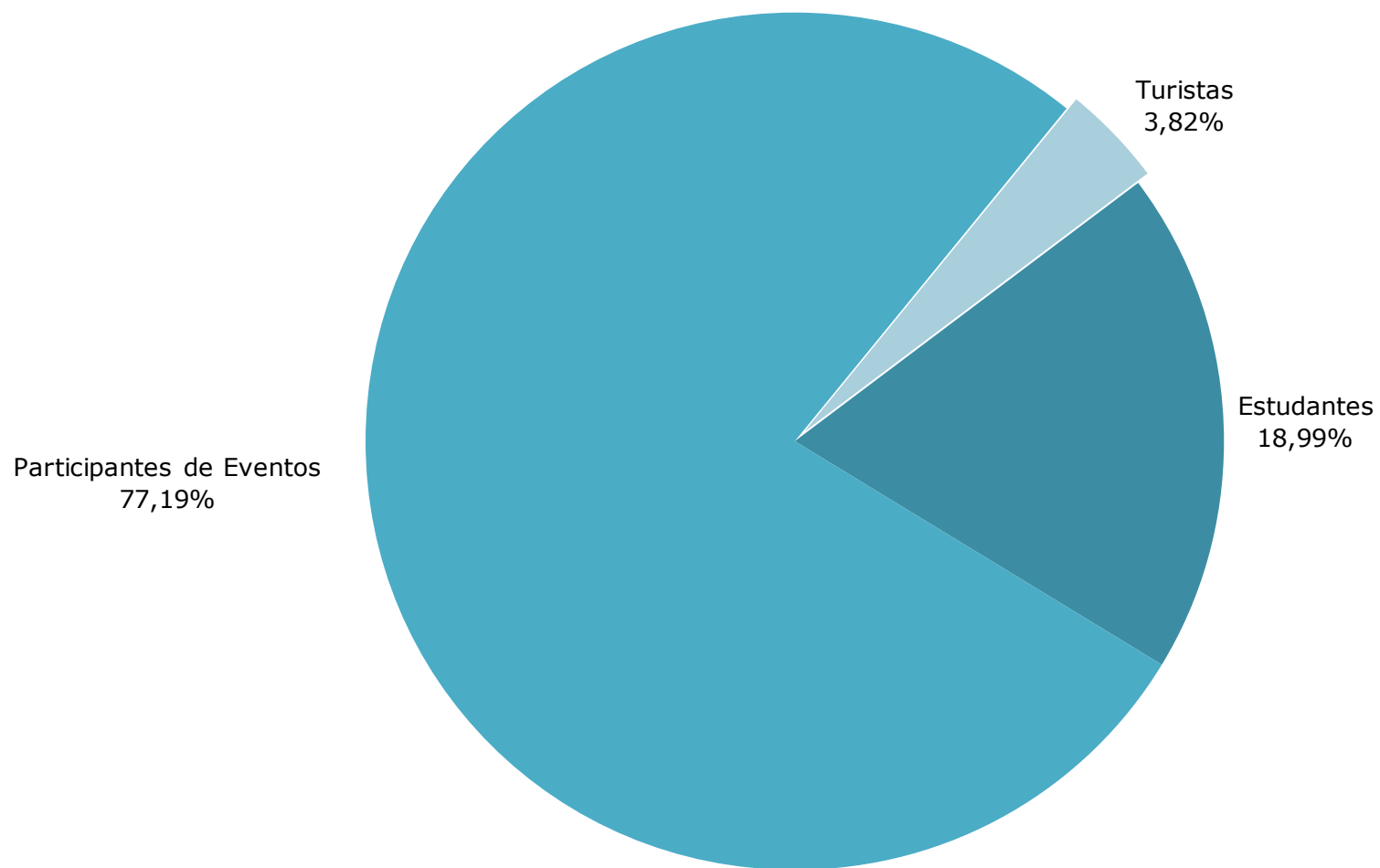

Fonte: Elaborado pela Coordenação de Planejamento e Gestão Estratégica, 2016.



A Rádio Universitária FM chega aos 31 anos de atuação com credibilidade e prestígio na comunidade universitária e na sociedade. Tais conquistas resultam da ousadia de acreditar no potencial do rádio como lugar de diálogo, de expressão e escuta da Universidade e da sociedade, numa interação que nos coloca no caminho da construção efetiva da cidadania plena.

A Rádio Universitária FM alcança a Região Metropolitana de Fortaleza em suas transmissões convencionais e o mundo, via internet, mantendo firme o trabalho de difusão de informação, música, ciência, arte e cultura, por meio de uma programação educativa não formal cuidadosamente planejada e elaborada por radialistas, jornalistas, docentes e servidores técnico-administrativos da UFC e FCPC, estudantes de comunicação social e de diversos outros cursos, além de muitos colaboradores.

Gráfico 18.7 - **DISTRIBUIÇÃO PERCENTUAL DA PROGRAMAÇÃO DA RÁDIO EM 2016**

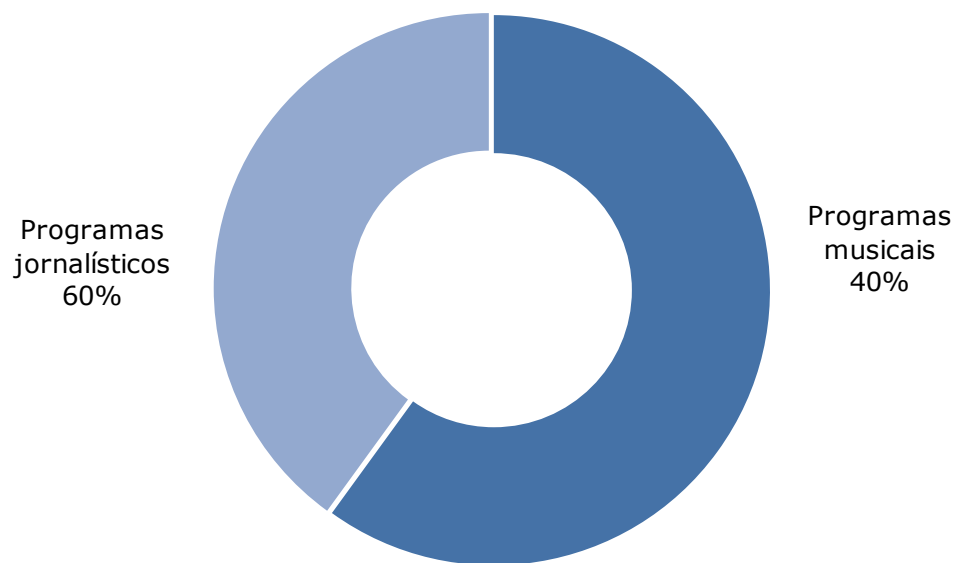

Fonte: Elaborado pela Coordenação de Planejamento e Gestão Estratégica, 2016.

Tabela 18.6 - **ATIVIDADES EM 2016**

ITEM	QUANTIDADE	No INSERÇÕES	HORAS/ANO
Programação			
Programas jornalísticos	30	-	4h30min/dia
Programas musicais/informativos	20	-	18h30min/dia
Total de programas	50		8.760h/por ano
Publicidade			
Apoio na divulgação de eventos/projetos da comunidade acadêmica-UFC	28	905	-
Apoio na divulgação de eventos/projetos fora da comunidade acadêmica-UFC	23	772	-
Campanhas Educativas promovidas pela Univeristária FM	4	683	
Total	55	2.360	-
Jornalismo			
Notícias gerais	5.750	-	-
Notícias UFC	1.465	-	-
Reportagens gerais	790	-	-
Reportagens UFC	230	-	-
Agenda Cultural	545	-	-
Total	8.780	-	-
Site da emissora			
Áudios históricos incluídos na seção "Memória" na pág. da emissora	41	-	-
Artistas entrevistados na seção "Ceará sonoro"	13	-	-
Áudios incluídos na seção "Entrevista"	17	-	-
Total	71	-	-

Fonte: Rádio Universitária, 2016.

Tabela 18.6 - **ATIVIDADES EM 2016**

ITEM	QUANTIDADE	No INSERÇÕES
Programação Especial - Boas Vindas aos Calouros UFC	-	25
Campanha Universitária FM - 35 anos	-	137
Total	-	137
Programetes		
35 anos da Rádio Universitária FM – Nossos Ouvintes	32	329
Brasil Novos Sons	125	490
Minuto da Língua	81	393
Música, Câmera, Ação	55	782
Que Dia é Hoje?	43	244
Conexão UFC	15	95
Ceará Sonoro	32	329
Carnaval em Fortaleza	4	20
Total	387	2.682
I Curso de Jornalismo em Saúde, do PET do Curso de Medicina da UFC		33
I Semana Prof-Artes: As artes no Nordeste e a Música Cearense		30
III Jornada Universitária em Defesa da Reforma Agrária		40
40 anos do Curso de Psicologia da UFC		20
Aula Inaugural do Mestrado Acadêmico em Ciências da Informação		30
Campanha Doe Leite, Doe Amor (MEAC)		288
Campanha UFC Contra o Mosquito		5
Total		446

Fonte: Rádio Universitária, 2016.

SEARA DA CIÊNCIA

A **Seara da Ciência** é o espaço de divulgação científica e tecnológica da Universidade Federal do Ceará. A Seara procura estimular a curiosidade pela ciência, cultura e tecnologia, mostrando suas relações com o cotidiano e promovendo a interdisciplinaridade entre as diversas áreas do conhecimento. Nos laboratórios de pesquisa ou no Salão de Exposição, nos cursos oferecidos ou nas peças de teatro e shows científicos, estudantes e professores de escolas públicas interagem com o mundo do saber, são despertados para a criatividade e se envolvem com a pesquisa. É a nossa contribuição para a melhoria da qualidade do ensino público e popularização da ciência.

Gráfico 18.8 - **NÚMERO DE ALUNOS MATRICULADOS POR CURSOS – 2016**

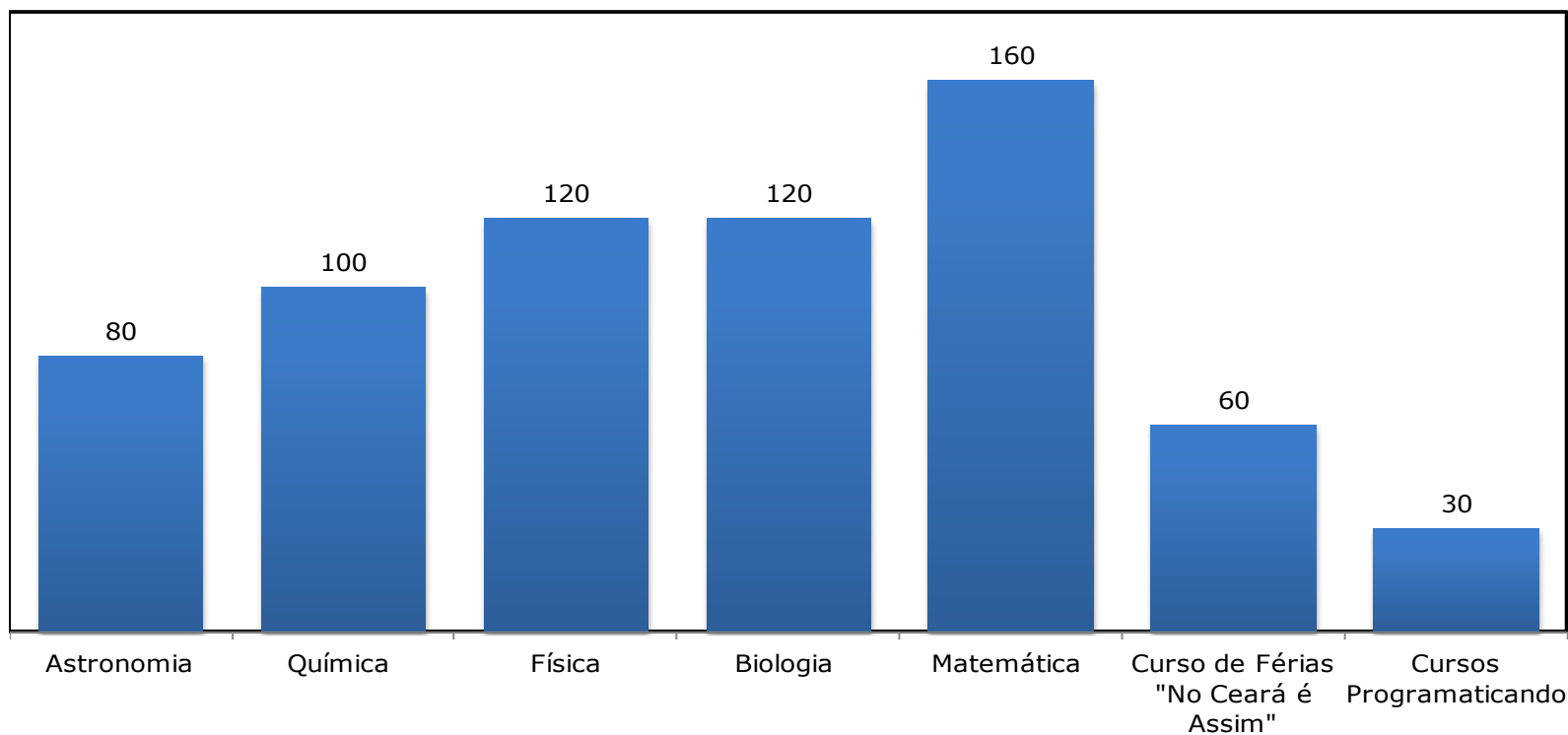

Fonte: Elaborado pela Coordenação de Planejamento e Gestão Estratégica, 2016.

FEIRA DE CIÊNCIAS E SALÃO DE EXPOSIÇÃO

Gráfico 18.9 - EVOLUÇÃO DO NÚMERO DE ALUNOS VISITANTES NO SALÃO DE EXPOSIÇÃO - 2003 A 2016

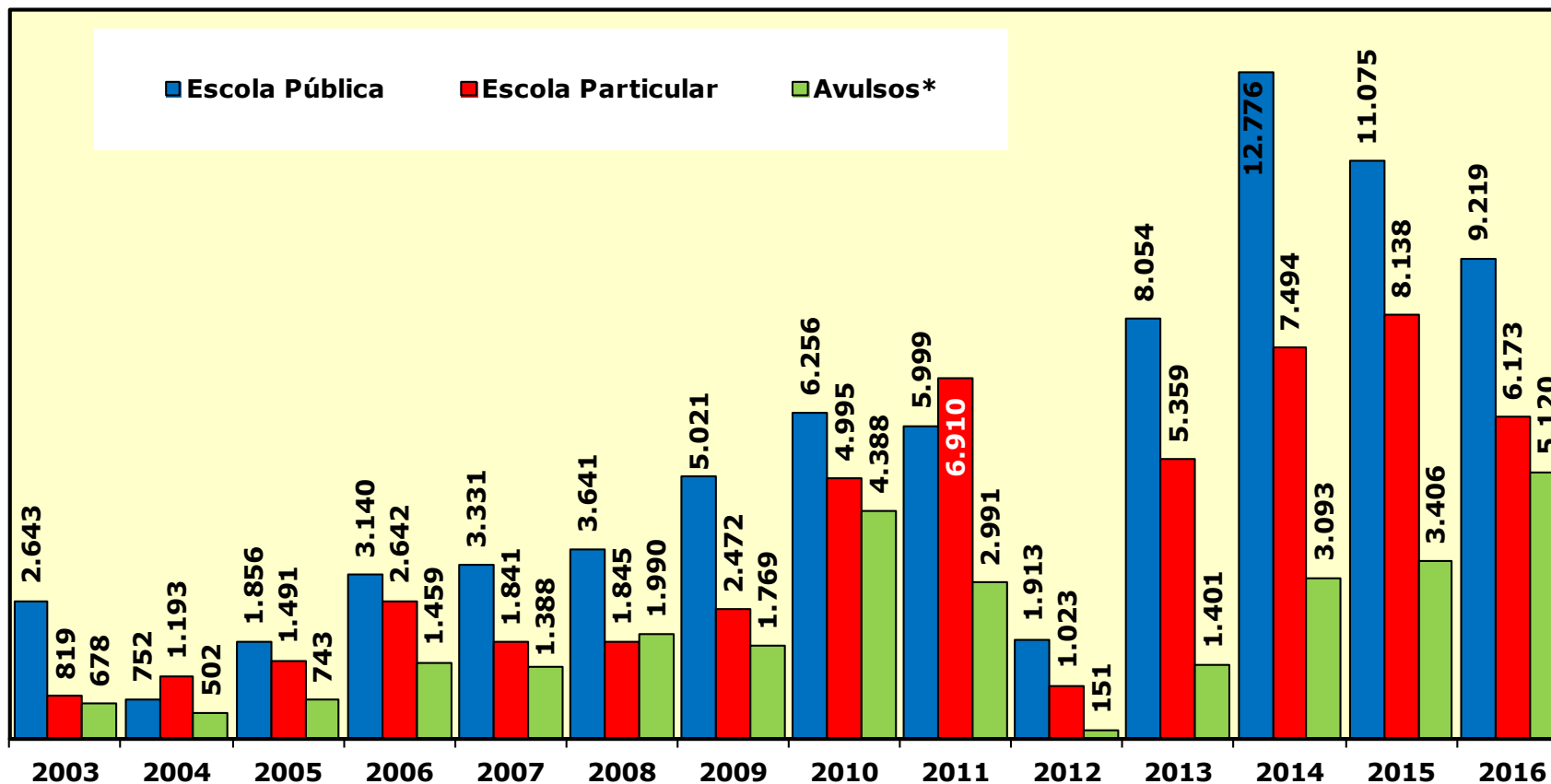

Fonte: Elaborado pela Coordenação de Planejamento e Gestão Estratégica, 2003 a 2016.

Nota: 1.(*) Inclui universitários.

Tabela 18.7 - **CURSOS OFERTADOS - 2016**

CURSOS	VAGAS	Nº ALUNOS	CARGA HORÁRIA	PERÍODO
Astronomia	80	80	30h/a	
Química	100	100	30h/a	12/abr. a 17/mai. e 13/set. a 13/out.
Física	120	120	30h/a	
Biologia	120	120	30h/a	
Matemática	160	160	30h/a	
Curso de Férias "No Ceará é Assim"	60	60	40h/a	25 a 29/jan. e 25 a 29/jun.
Cursos Programaticando	30	30	30h/a	12/abr. a 17/mai.
TOTAL	670	670		

Fonte: Seara da Ciência, 2016.

Tabela 18.8 - **ATIVIDADES REALIZADAS - 2016**

PROJETOS	EVENTO E/OU LOCAL	Nº APRESENTAÇÕES	NÚMERO ESPECTADORES	
	Projeto "Conhecendo a UFC"	1	45	
	Apresentação para os estudantes do curso de Pedagogia-UFC	1	60	
	Semana Nacional de Ciência e Tecnologia (Seara)	1	60	
A invenção dos números	Teatro da Seara da Ciência	3	151	
	EMEIF Herondina Lima Cavalcante	1	60	
	Centro Educacional Aldaci Barbosa	1	80	
	Apresentação para os estudantes do curso de Biologia-UFC	1	60	
SUBTOTAL		9	516	
Peças Teatrais	Abertura da VI Feira Municipal de Cultura, Arte e Ciência	1	200	
	Colégio Vinícios de Moraes	1	70	
	Poeira Estelar	Teatro da Seara da Ciência	8	491
	Encontro Russano - Iguatu	2	380	
	Semana Nacional de Ciência e Tecnologia (Seara)	1	60	
SUBTOTAL		13	1.201	
Palhaços	Teatro da Seara da Ciência	3	150	
	Escola Marinheiro Popeye	1	64	
	Semana Nacional de Ciência e Tecnologia (Seara)	1	80	
SUBTOTAL		5	294	
Eu Sou Einstein	Semana Nacional de Ciência e Tecnologia (Seara)	1	45	
	Teatro da Seara da Ciência	3	141	
SUBTOTAL		4	186	

Fonte: Seara da Ciência, 2016

Tabela 18.8 - **ATIVIDADES REALIZADAS - 2016**

PROJETOS	EVENTO E/OU LOCAL	Nº APRESENTAÇÕES	NÚMERO ESPECTADORES
Intervenção de teatro "Clown"	Teatro da Seara da Ciência	3	165
SUBTOTAL		3	165
Lampião e Maria bonita em Busca da Química do amor	II Seara Teatral: festival de teatro científico da Seara	1	24
	Festival de teatro na praça	1	80
SUBTOTAL		2	104
	Festival de teatro da Seara	1	75
CQC	Apresentação para professores da rede municipal de ensino	1	30
	apresentação para discentes do curso de Química UFC	1	50
SUBTOTAL		3	155
A Velha	II Seara Teatral: festival de teatro científico da Seara	1	26
SUBTOTAL		1	26
Tiro ao óvulo	Semana Nacional de Ciência e Tecnologia da (Seara)	1	120
SUBTOTAL		1	120
Digestão	Semana Nacional de Ciência e Tecnologia da Seara da Ciência	1	60
SUBTOTAL		1	60
	Campus UFC/Russas - CE	1	86
START	Teatro da Seara da Ciência	1	60
	Semana Nacional de Ciência e Tecnologia (Seara)	1	80
	Ciência em Cena - Salvador	3	230
SUBTOTAL		6	456

Peças Teatrais

Fonte: Seara da Ciência, 2016

Tabela 18.8 - **ATIVIDADES REALIZADAS - 2016**

PROJETOS	EVENTO E/OU LOCAL	Nº APRESENTAÇÕES	NÚMERO ESPECTADORES	
Astronomia	Projeto "Céu da Seara"	Observações noturna no pátio da Seara da Ciência	9	300
	SUBTOTAL		9	300
Teatro na Escola	II Seara Teatral (Festival de teatro científico das escolas públicas)	Teatro da Seara da Ciência	10	241
	SUBTOTAL		10	241
Feiras Ciências	Feira Estadual	Fortaleza	250*	2.300
	VI Feira Municipal de Ciência	Seara da Ciência	60*	650
	SUBTOTAL		310	2.950
Show	Show de Ciência	Salão de exposição da Seara da Ciência e solicitações externa	292	15.392
	SUBTOTAL		292	15.392
TOTAL		669	22.166	

Fonte: Seara da Ciência, 2016

(*) Refere-se ao número de trabalhos apresentados durante os dias do evento.

Secretaria de Cultura Artística - SECULT - ARTE - UFC

Criada pelo conselho universitário em 1 de março de 2012 e oficialmente instalada em 16 de abril do mesmo ano, a secretaria de cultura artística é resultado do esforço de uma comissão de professores que, por solicitação do magnífico reitor professor Dr. Jesualdo Pereira Farias, trabalhou para “elaborar projeto para a constituição de políticas, diretrizes, objetivos e ações de gestão das atividades artístico-culturais da Universidade Federal do Ceará.” (portaria 4099, de 31 outubro de 2011).

Tabela 18.9 - **ATIVIDADES REALIZADAS – 2016**

ATIVIDADE	EDIÇÕES
Abertura das inscrições abertas para as atividades da Orquestra Sinfônica da UFC para 2016	1ª
Criação e produção de banners institucionais em lona da Secult-Arte	1ª
Distribuição de tarefas para bolsistas selecionados do projeto Circuito UFC-Arte	1ª
Elaboração de apresentações dos projetos dos equipamentos culturais submetidos ao PBIA – PRAE	1ª
Elaboração do Plano de Ações de 2016 da Secult-Arte	1ª
Elaboração do portfólio do projeto Feira Cultural Universidade da Arte	1ª
Elaboração do projeto de criação do site da Secult-Arte	1ª
Elaboração e produção do projeto do IX Festival UFC de Cultura para captação de recursos	1ª
Encerramento das inscrições para as atividades da Orquestra Sinfônica da UFC para 2016	1ª
Envio de projeto para PBIA – PRAE	1ª
Envio de projeto para PIBAD – PRADM	1ª
Participação nas reuniões no Comitê de Realinhamento Estratégico	1ª
Planejamento e produção do site da Secult-Arte	1ª
Pré-Produção da III Mostra de Corais da UFC no Salão Nobre da Reitoria da UFC	1ª
Pré-Produção da primeira edição do Circuito UFC-Arte realizada no Teatro Universitário Paschoal Carlos Magno	1ª
Pré-Produção da primeira edição em Fortaleza do projeto do campus da UFC de Sobral Clube do Disco	1ª
Pré-Produção da segunda edição do Circuito UFC-Arte realizada na Casa de José de Alencar	1ª
Processo de seleção de bolsistas para o projeto Circuito UFC-Arte (PPCA – SECULT-ARTE)	1ª
Reunião com coordenadores de projetos cadastrados no PPCA – Bolsa-Arte	1ª
Seleção de bolsista do PIBAD – PRADM	1ª

Fonte: Secult - arte, 2016.

Tabela 18.9 - **ATIVIDADES REALIZADAS – 2016**

ATIVIDADE	EDIÇÕES
Criação da arte e encaminhamento para produção do marcador de páginas institucional da Secult-Arte	1ª
Elaboração das Normas Administrativas da Secult-Arte	1ª
Participação na reunião sobre as Normas Administrativas da UFC promovida pela Pró-Reitoria de Planejamento.	1ª
Planejamento e produção do site da Secult-Arte	1ª
Pré-Produção da terceira edição do Circuito UFC-Arte realizada nos jardins da Reitoria	1ª
Pré-Produção do evento "Apresentação do Projeto Circuito UFC Arte e Desporto"	1ª
Pré-Produção do evento Nordeste 2016 – VI Encontro Musical da UFC	1ª
Pré-Produção do lançamento do livro "A Arte do coro/corpo brasileiro: uma etnografia do espetáculo Abraços" de Anna Eymess	1ª
Produção da III Mostra de Corais da UFC no Salão Nobre da Reitoria da UFC	1ª
Produção da primeira edição do Circuito UFC-Arte realizada no Teatro Universitário Paschoal Carlos Magno	1ª
Produção da primeira edição em Fortaleza do projeto do campus da UFC de Sobral Clube do Disco	1ª
Produção da segunda edição do Circuito UFC-Arte realizada na Casa de José de Alencar	1ª
Produção da terceira edição do Circuito UFC-Arte realizada nos jardins da Reitoria	1ª
Produção do Calendário Cultural da UFC para o MinC	1ª
Produção executiva, divulgação e criação de peças gráficas do Concerto da Orquestra Sinfônica da UFC Fortaleza e Orquestra Jacques Klein.	1ª
Produção executiva, divulgação e criação de peças gráficas do Recital do Duo Glière de Cordas da UFC	1ª
Realizações de reunião com coordenadores de projetos do Bolsa-Arte 2016 sobre o Circuito UFC-Arte	1ª
Reunião com coordenadores de projetos cadastrados no PPCA – Bolsa-Arte	1ª
Reunião com os produtores do ICA/UFC.	1ª
Trabalhos de captação de recursos para o IX Festival UFC de Cultura	1ª

Fonte: Secult - arte, 2016.

Tabela 18.9 - **ATIVIDADES REALIZADAS – 2016**

ATIVIDADE	EDIÇÕES
Apresentação das Normas Administrativas da Secult-Arte à Pró-Reitoria de Planejamento	1ª
Atualizações no site da Secult-Arte	1ª
Lançamento do edital e formulário de inscrição para novas vozes do Coral da UFC	1ª
Lançamento do formulário de solicitação de demandas da Secult-Arte	1ª
Lançamento oficial do site da Secult-Arte	1ª
Pós-Produção do evento “Apresentação do Projeto Circuito UFC Arte e Desporto”	1ª
Pós-Produção do evento Nordeste 2016 – VI Encontro Musical da UFC	1ª
Pré-Produção da Seletiva de Bandas Universitárias do IX Festival UFC de Cultura	1ª
Pré-Produção da sexta edição do Circuito UFC-Arte (Edição “ExpoServ”) promovida em parceria com a Divisão de Programas e Projetos	1ª
Produção da quarta edição do Circuito UFC-Arte (Edição “Ensaio”) realizada no anfiteatro do Instituto de Cultura e Arte	1ª
Produção da quinta edição do Circuito UFC-Arte (Edição “Sobral”) realizada no auditório de Sobral/CE	1ª
Produção do evento “Apresentação do Projeto Circuito UFC Arte e Desporto”	1ª
Produção do evento Nordeste 2016 – VI Encontro Musical da UFC	1ª
Produção executiva da temporada de apresentações do Grupo Verso de Boca no Teatro Universitário Paschoal Carlos Magno	1ª
Reunião com Fabiano dos Santos, Secretário de Cultura do Estado do Ceará	1ª
Reunião da Secult-Arte com Fabiano dos Santos, secretário de cultura do Governo do Estado.	1ª
Reunião de planejamento do IX Festival UFC de Cultura	1ª
Reunião de produção do “Conexões MSF” do Médicos Sem Fronteiras	1ª
Reunião de produção do IX Festival UFC de Cultura	1ª
Reunião de produção do IX Festival UFC de Cultura	1ª

Fonte: Secult - arte, 2016.

Tabela 18.9 - **ATIVIDADES REALIZADAS – 2016**

ATIVIDADE	EDIÇÕES
Participação nas reuniões do Grupo de Trabalho de Cultura formado entre a UFC e a Secretaria de Cultura do Estado do Ceará	1ª
Participação nas reuniões do Grupo de Trabalho de Cultura formado entre a UFC e a Secretaria de Cultura do Estado do Ceará	1ª
Pré-Produção da sétima edição do Circuito UFC-Arte com a presença do grupo de violonistas mexicanos Octeto Sicarú, realizada no Foyer do Theatro José de Alencar	1ª
Pré-Produção do espetáculo "Aos 4 Ventos" do grupo musical 4 em Foco	1ª
Pré-Produção executiva da temporada de apresentações do Coral do ICA no Teatro Universitário Paschoal Carlos Magno	1ª
Pré-Produção executiva dos espetáculos artísticos dos corais do Instituto de Cultura e Arte (ICA/UFC) e do Centro de Humanidades (CH/UFC)	1ª
Produção da Seletiva de Bandas Universitárias do IX Festival UFC de Cultura	1ª
Produção do espetáculo "Aos 4 Ventos" do grupo musical 4 em Foco	1ª
Produção executiva dos espetáculos artísticos dos corais do Instituto de Cultura e Arte (ICA/UFC) e do Centro de Humanidades (CH/UFC)	1ª
Realização de visitas aos equipamentos culturais da Secretaria de Cultura do Estado do Ceará, conforme agenda programada	1ª
Reunião da Comissão Organizadora do IX Festival UFC de Cultura	1ª
Reunião de produção do "Conexões MSF" do Médicos Sem Fronteiras	1ª
Reunião de produção do Conexões MSF do Médicos Sem Fronteiras	1ª
Reunião de produção do IX Festival UFC de Cultura	1ª
Visita aos equipamentos culturais da Secretaria de Cultura do Estado do Ceará	1ª
Atualizações no blog do Bolsista Bolsa-Arte	2ª
Atualizações no blog do Bolsista Bolsa-Arte	2ª
Elaboração do Relatório para os projetos cadastrados no PPCA em 2016;	2ª
Lançamento do Relatório para os projetos cadastrados no PPCA em 2016;	2ª
Participação na reunião mensal do Conselho Municipal de Política Cultural da Secretaria Municipal de Cultura como representante da UFC	2ª
Início das atividades dos bolsistas Bolsa-Arte 2016 do Programa de Promoção da Cultura Artística – PPCA	2ª
<u>Inscrição do projeto Circuito UFC-Arte no PPCA – Bolsa-Arte 2016</u>	2ª

Fonte: Secult - arte, 2016.

Tabela 18.9 - **ATIVIDADES REALIZADAS – 2016**

ATIVIDADE	EDIÇÕES
Participação na reunião mensal do Conselho Municipal de Política Cultural da Secretaria Municipal de Cultura como representante da UFC.	2ª
Participação na reunião mensal do Conselho Municipal de Política Cultural da Secretaria Municipal de Cultura como representante da UFC.	2ª
Pré-Produção do Recital Natalino de Corais da UFC	2ª
Atualizações na página da Secult-Arte no Facebook	3ª
Cadastramento dos bolsistas selecionados ao Programa de Promoção da Cultura Artística.	3ª
Criação de Comissão Especial para a seleção das bandas inscritas na Seletiva de Bandas Universitárias do Festival UFC de Cultura no 2016, através de Portaria nº18.	3ª
Divulgação do resultado final das inscrições para seleção de bolsistas	3ª
Divulgação dos projetos contemplados com bolsas para 2016	3ª
Inscrição das bolsas do Programa de Promoção da Cultura Artística de 4 a 22 do corrente	3ª
Inscrições de artistas e grupos musicais para a Seletiva de Bandas Universitárias do Festival UFC de Cultura 2016	3ª
Inscrições de artistas e grupos musicais para a Seletiva de Bandas Universitárias do Festival UFC de Cultura 2016	3ª
Lançamento do Edital seletiva de bandas universitárias Festival UFC de cultura 2016	3ª
Participação do projeto Figurarte em produções artísticas realizadas pelos alunos do curso Design-moda e exposição durante a exposição da Semana do ICA	3ª
Recebimento dos relatórios das atividades referente às bolsas do Programa de Promoção da Cultura Artística de 2015 e propostas de renovação de projetos	3ª
Recepção de Projetos a serem contemplados com bolsas do Programa de Promoção da Cultura Artística lançado através do Edital nº02/2015 seleção de propostas de concessão de bolsas do programa de promoção da cultura artística – ano 2016	3ª
Resultado dos aprovados para participar da Seletiva de Bandas Universitárias.	3ª
Reunião da Comissão Organizadora dos Encontros Universitários 2016	3ª
Reunião de planejamento dos Encontros Universitários 2016	3ª
Seleção de bolsistas por parte dos coordenadores	3ª
Seleção de projetos novos e de renovação para 2016	3ª
Elaboração do Edital nº 03/2016 da Secult-Arte – SELEÇÃO DE PROPOSTAS DE CONCESSÃO DE BOLSAS DO PROGRAMA DE PROMOÇÃO DA CULTURA ARTÍSTICA – ANO 2017	4ª
Envio e recebimento de memorandos e ofícios	5ª

Fonte: Secult - arte, 2016.

Tabela 18.10 – **PROJETOS POR EIXOS E ÁREAS TEMÁTICAS - 2016**

	QUANT.	%
EIXOS		
INVESTIGAÇÃO	8	13,11%
FORMAÇÃO	14	22,95%
PRODUÇÃO	8	13,12%
REALIZAÇÃO	31	50,82%
TOTAL	61	100,00%
ÁREAS TEMÁTICAS		
ARTES INTEGRADAS	3	4,92%
ARTES VISUAIS	2	3,28%
CINEMA	5	8,20%
DANÇA	9	14,75%
DESIGN	2	3,28%
FOTOGRAFIA	4	6,55%
LITERATURA	1	1,64%
MÚSICA	29	47,55%
PATRIMÔNIO CULTURAL	2	3,28%
TEATRO	4	6,55%
TOTAL	36	100,00%

Fonte: Secult - Arte, 2016.

Tabela 18.11 – PÚBLICO POR EIXOS E ÁREAS TEMÁTICAS - 2016

	PÚBLICO	%
EIXOS		
INVESTIGAÇÃO	2.265	3,51%
FORMAÇÃO	8.198	12,72%
PRODUÇÃO	3.992	6,20%
REALIZAÇÃO	49.987	77,57%
TOTAL	64.442	100,00%
ÁREAS TEMÁTICAS		
ARTES INTEGRADAS	4.185	6,50%
ARTES VISUAIS	400	0,62%
CINEMA	2.402	3,73%
DANÇA	17.185	26,67%
DESIGN	852	1,32%
FOTOGRAFIA	730	1,13%
LITERATURA	2.080	3,23%
MÚSICA	24.993	38,78%
PATRIMÔNIO CULTURAL	800	1,24%
TEATRO	10.815	16,78%
TOTAL	64.442	100,00%

Fonte: Secult - Arte, 2016.

Tabela 18.12 – **BOLSISTAS¹ POR EIXOS E ÁREAS TEMÁTICAS - 2016**

	QUANT.	%
EIXOS		
INVESTIGAÇÃO	17	12,88%
FORMAÇÃO	18	13,64%
PRODUÇÃO	21	15,91%
REALIZAÇÃO	76	57,57%
TOTAL	132	100,00%
ÁREAS TEMÁTICAS		
ARTES INTEGRADAS	8	6,06%
ARTES VISUAIS	4	3,03%
CINEMA	10	7,57%
DANÇA	21	15,91%
DESIGN	4	3,03%
FOTOGRAFIA	9	6,82%
LITERATURA	6	4,55%
MÚSICA	50	37,88%
PATRIMÔNIO CULTURAL	-	-
TEATRO	20	15,15%
TOTAL	132	100,00%

Fonte: Secult - arte, 2016.

(1) Bolsistas remunerados e voluntários.



19. OUVIDORIA GERAL

OUVIDORIA GERAL DA UFC

Tabela 19.1 - TIPO DE ATENDIMENTO - 2004 A 2016

	2004	2005	2006	2007	2008	2009	2010	2011	2012	2013	2014	2015	2016
CONTATO													
Carta	4	5	6	1	2	13	2	3	5	3	2	3	-
E-mail	466	526	215	152	1.376	1.479	1.428	2.100	1.582	1.017	999	763	1.009
Pessoal	94	82	101	113	69	81	72	64	65	122	56	37	9
Telefone	83	86	120	105	40	62	64	79	68	65	21	27	1
TOTAL	647	699	442	371	1.487	1.635	1.566	2.246	1.720	1.207	1.078	830	1.019
MANIFESTAÇÃO													
Denúncia	-	-	-	-	-	-	-	-	-	-	-	10	32
Elogio	9	13	3	-	7	10	13	9	8	19	7	9	6
Solicitação de Informação	343	385	204	159	1.026	1.083	1.174	1.672	1.196	352	364	376	349
Reclamação	278	284	222	204	434	502	354	525	502	818	690	425	623
Sugestão	17	17	13	8	20	40	25	40	14	18	17	10	9
TOTAL	647	699	442	371	1.487	1.635	1.566	2.246	1.720	1.207	1.078	830	1.019
VÍNCULO													
Aluno	225	251	163	180	455	476	413	611	491	657	558	370	534
Professor	39	40	37	21	27	36	35	48	26	53	40	30	30
Servidor	47	52	62	20	22	60	70	68	64	54	67	70	80
Sem Vínculo com a UFC	336	349	171	148	983	1.063	1.048	1.519	1.139	443	413	360	375
TOTAL	647	692	433	369	1.487	1.635	1.566	2.246	1.720	1.207	1.078	830	1.019

Fonte: Ouvidoria da UFC, 2016.

Nota: A ouvidoria iniciou em 2003.

Tabela 19.1 - TIPO DE ATENDIMENTO - 2004 A 2016

	2004	2005	2006	2007	2008	2009	2010	2011	2012	2013	2014	2015	2016
TEMAS													
Atendimento	-	-	-	-	-	-	176	407	599	355	212	216	244
Carteira Estudantil	-	-	-	-	-	-	8	3	4	-	4	7	-
Endereço	-	-	-	-	-	-	21	25	8	1	-	-	-
Ensino	-	-	-	-	-	-	164	202	86	133	135	65	151
Evento	-	-	-	-	-	-	28	20	21	8	3	2	7
Gestão	-	-	-	-	-	-	5	9	74	79	243	207	284
Grade Curricular	-	-	-	-	-	-	18	42	22	5	7	7	5
Histórico/Diploma/IRA	-	-	-	-	-	-	80	108	87	65	48	48	44
Manutenção/Infraestrutura	-	-	-	-	-	-	77	62	28	68	55	30	92
Matrícula	-	-	-	-	-	-	98	187	71	83	45	25	6
Parceria	-	-	-	-	-	-	36	45	20	11	5	-	1
Pesquisa	-	-	-	-	-	-	62	31	6	1	1	5	4
Pós-Graduação	-	-	-	-	-	-	15	7	20	2	23	18	3
Relações Humanas	-	-	-	-	-	-	81	79	53	43	74	52	28
Seleção/Ingresso	-	-	-	-	-	-	508	763	438	118	66	95	102
Site UFC	-	-	-	-	-	-	30	49	25	65	3	-	7
Taxas/Pagamento	-	-	-	-	-	-	44	35	9	98	88	17	11
Transferência	-	-	-	-	-	-	115	172	149	72	66	36	30
TOTAL	-	-	-	-	-	-	1.566	2.246	1.720	1.207	1.078	830	1.019

Fonte: Ouvidoria da UFC, 2016.

Nota: A ouvidoria iniciou em 2003.

Gráfico 19.1 - EVOLUÇÃO DO NÚMERO DE ATENDIMENTO - 2004 A 2016 - TIPOS DE CONTATO

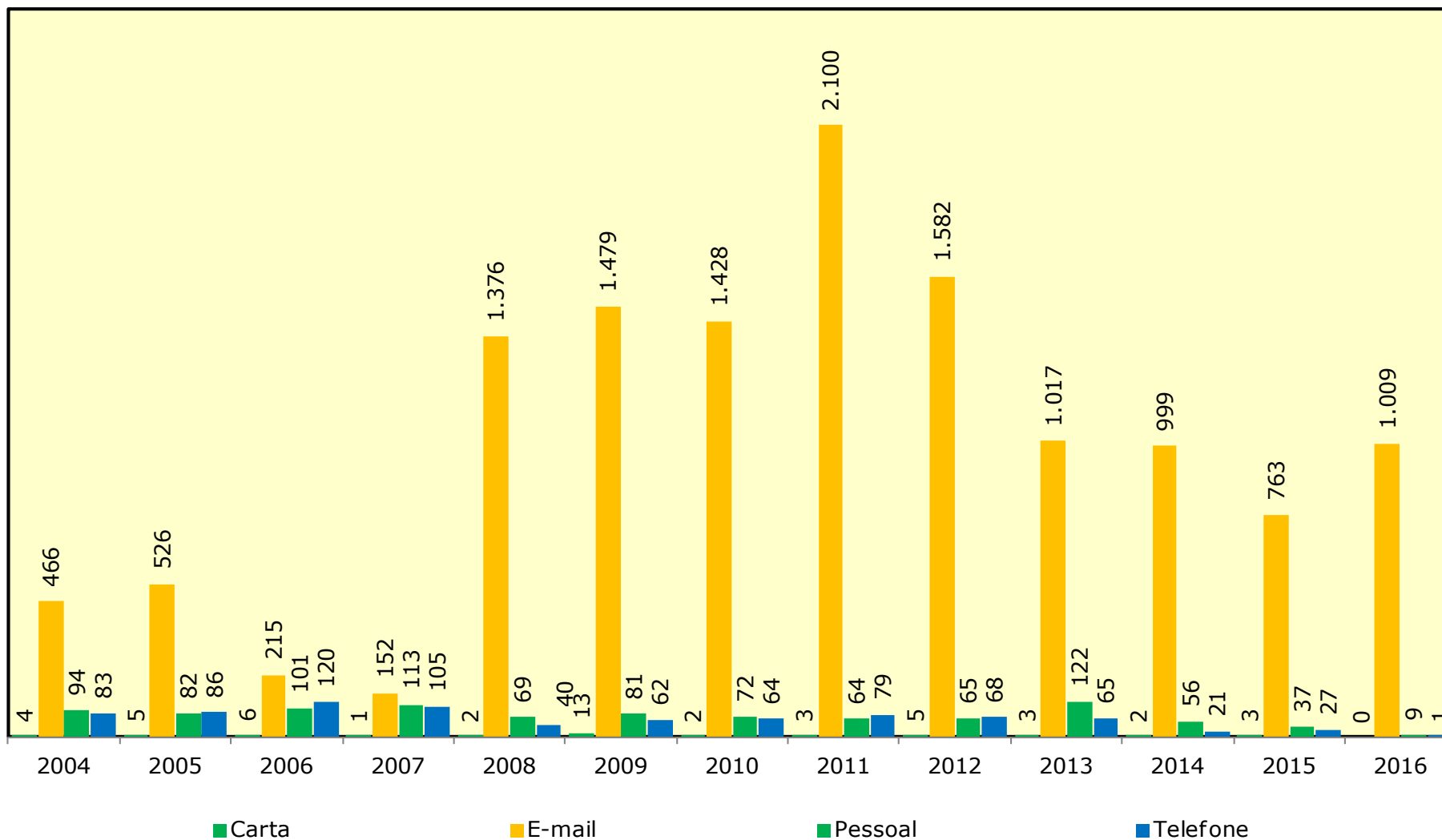

Fonte: Coordenação de Planejamento e Gestão Estratégica, 2016

Gráfico 19.2 - EVOLUÇÃO DO NÚMERO DE ATENDIMENTO - 2004 A 2016 - TIPOS DE MANIFESTAÇÃO

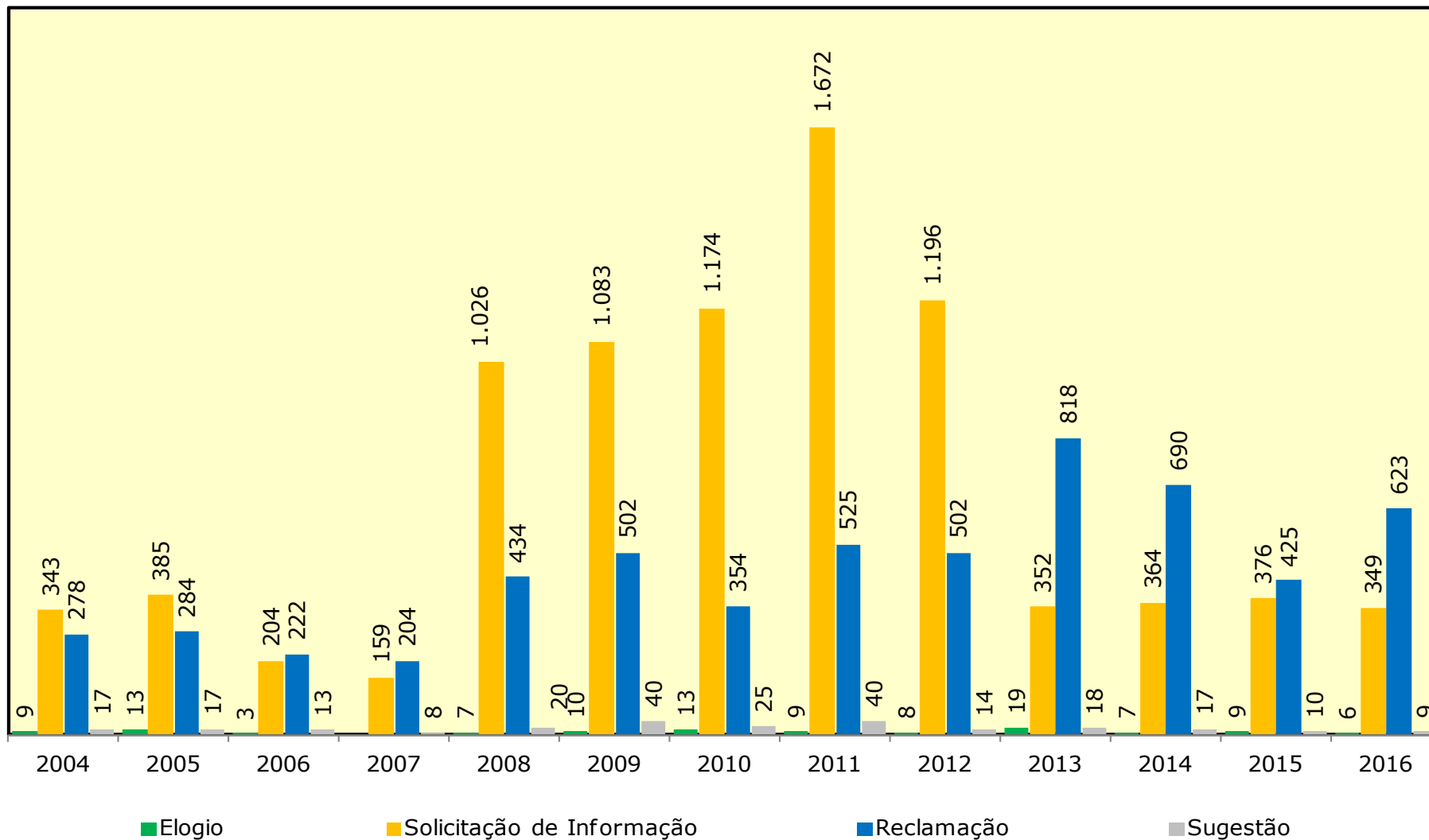

Fonte: Coordenação de Planejamento e Gestão Estratégica, 2016.

Gráfico 19.3 - EVOLUÇÃO DO NÚMERO DE ATENDIMENTO - 2004 A 2016 - TIPOS DE VÍNCULO

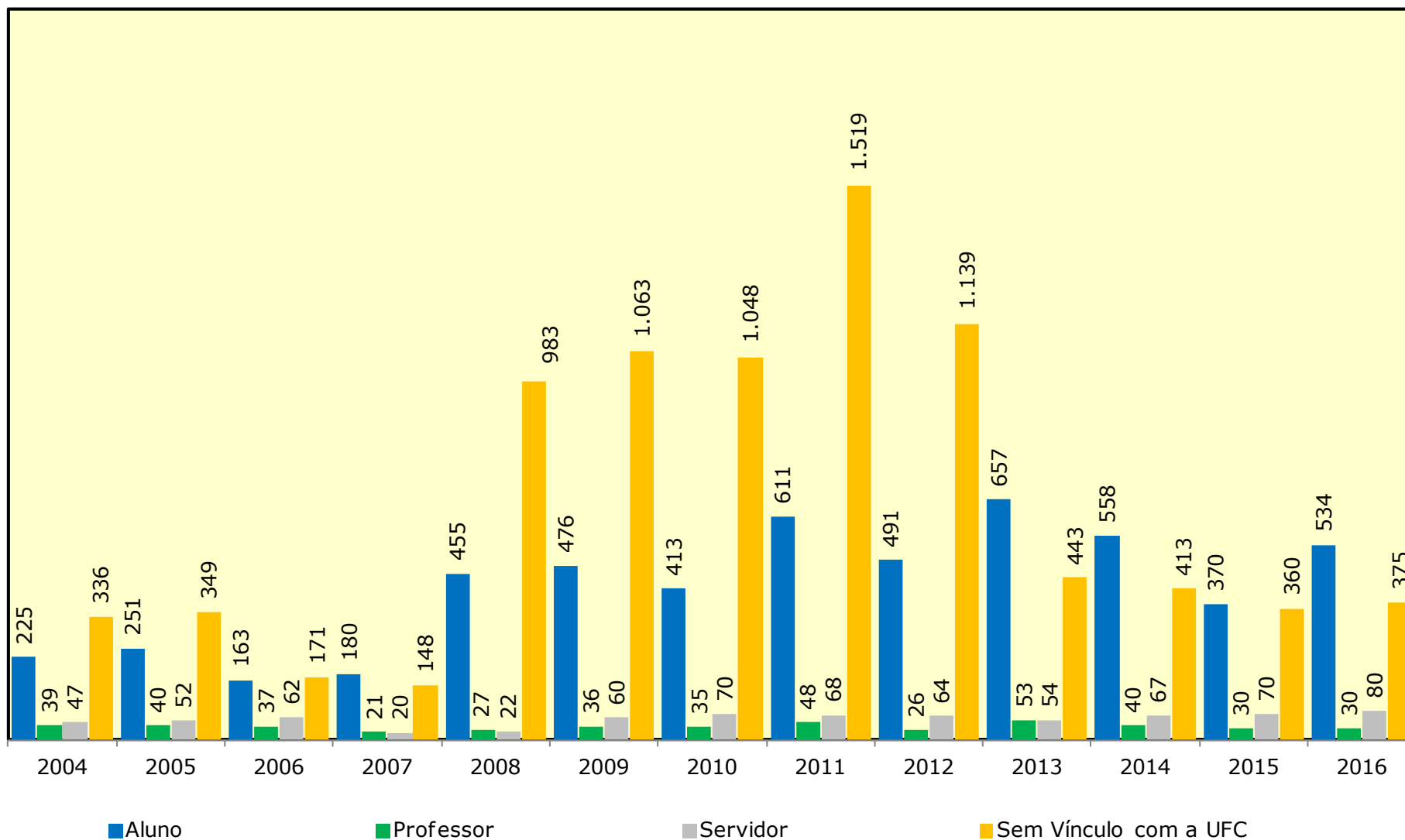

Fonte: Coordenação de Planejamento e Gestão Estratégica, 2016.

Gráfico 19.4 - **DISTRIBUIÇÃO PERCENTUAL DOS TIPOS DE ATENDIMENTO - TIPOS DE CONTATO - 2016**

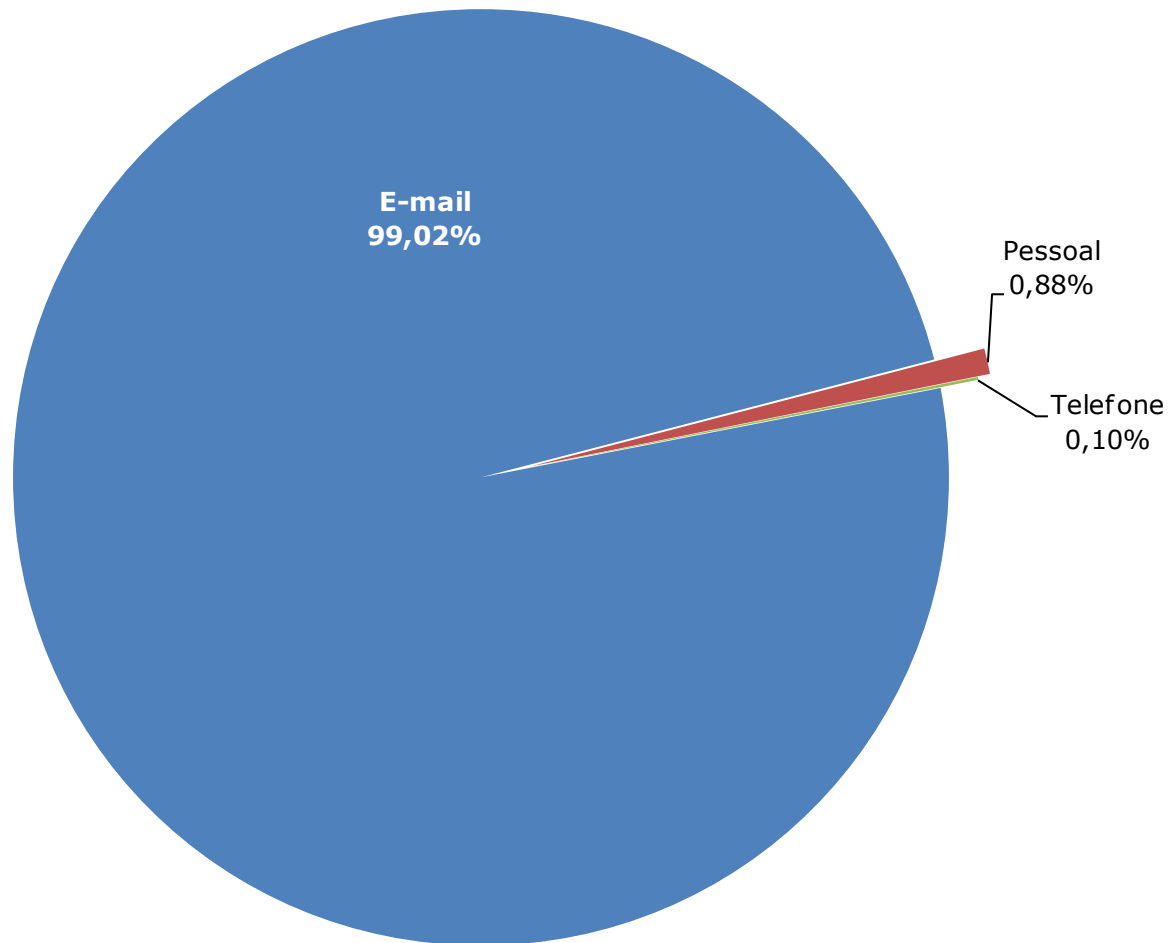

Fonte: Coordenação de Planejamento e Gestão Estratégica, 2016.

Gráfico 19.5 - **DISTRIBUIÇÃO PERCENTUAL DOS TIPOS DE ATENDIMENTO - TIPOS DE MANIFESTAÇÃO - 2016**

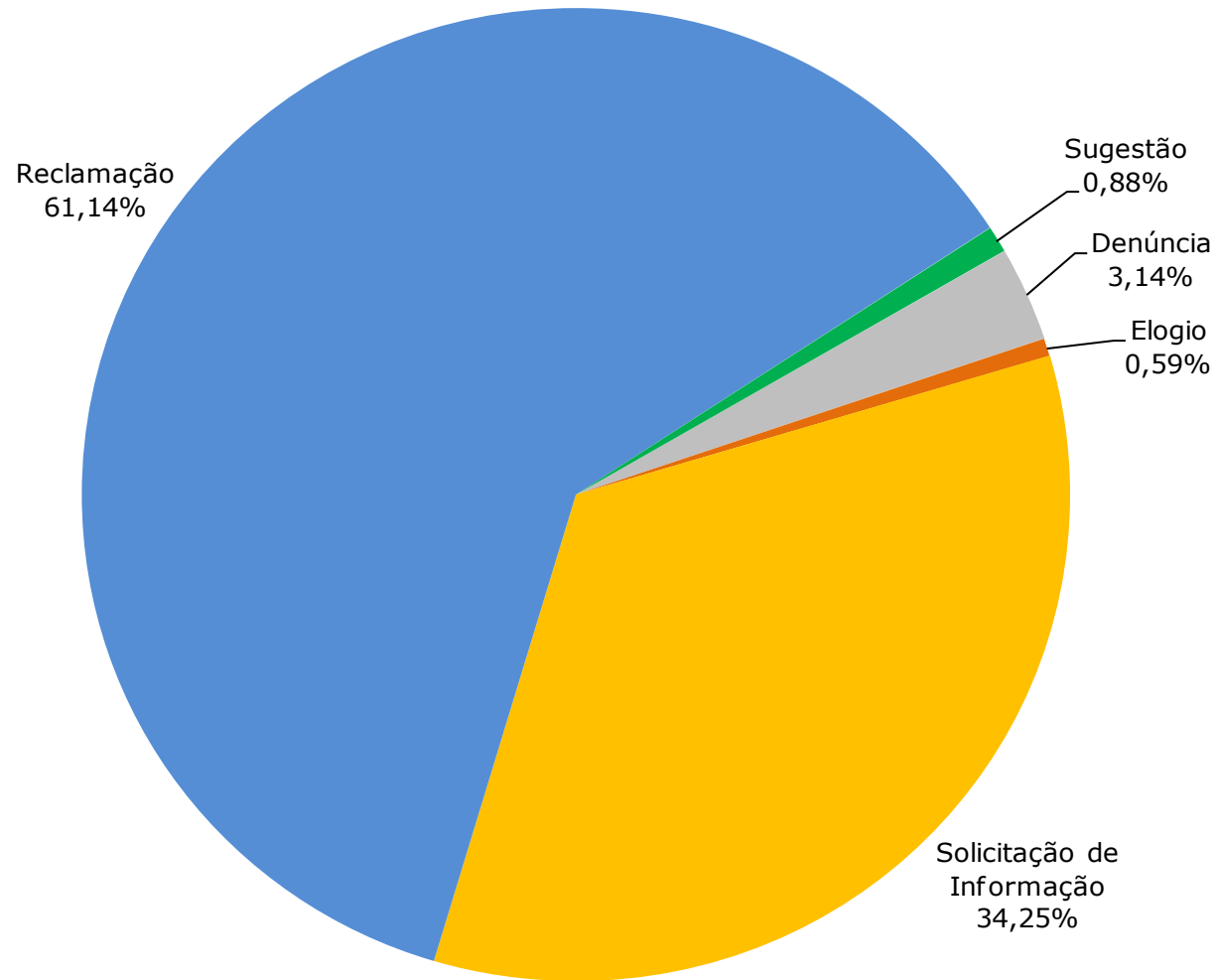

Fonte: Coordenação de Planejamento e Gestão Estratégica, 2016.

Gráfico 19.6 - **DISTRIBUIÇÃO PERCENTUAL DOS TIPOS DE ATENDIMENTO - TIPO DE VÍNCULO - 2016**

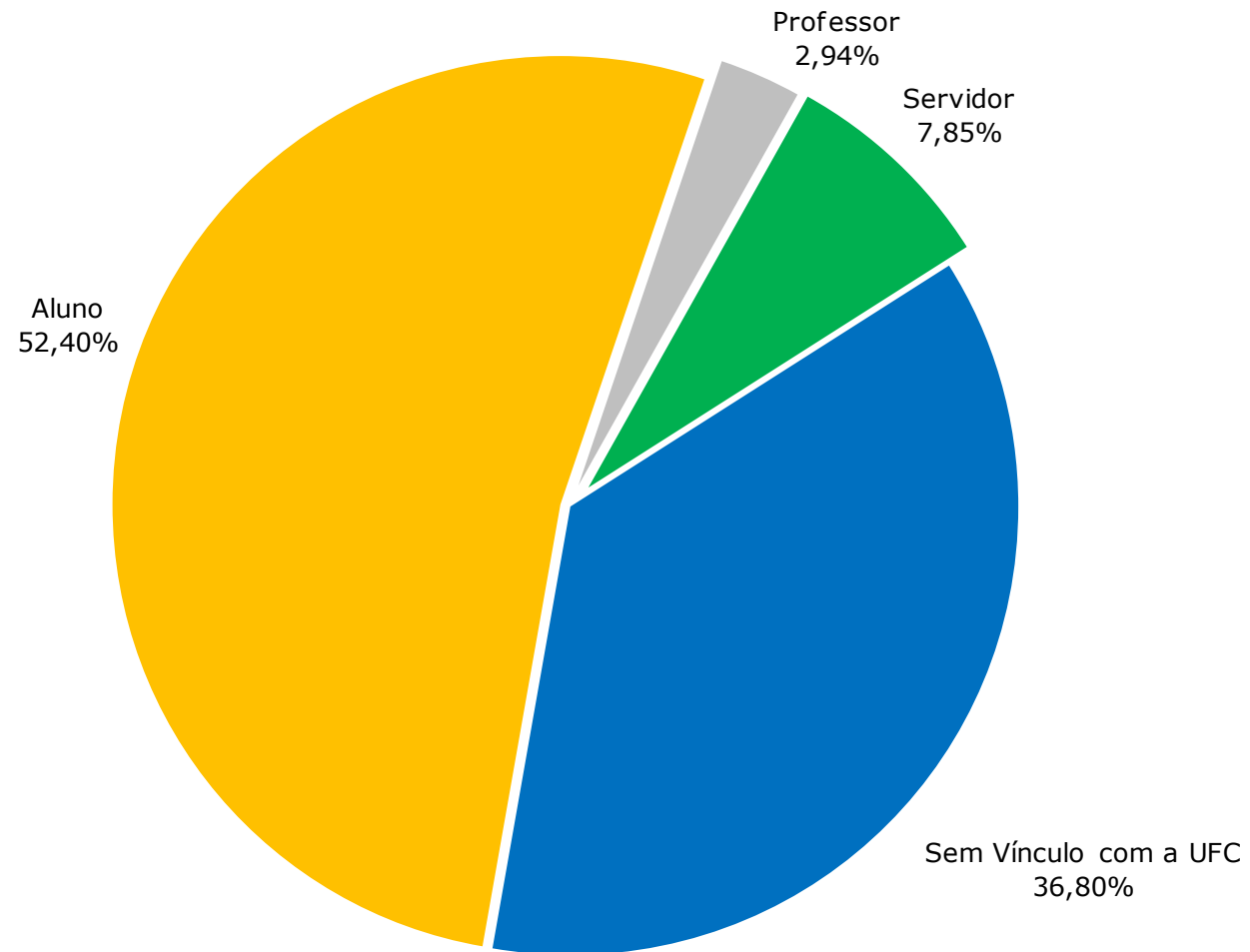

Fonte: Coordenação de Planejamento e Gestão Estratégica, 2016.



20.COORDENADORIA, SECRETARIAS E IMPRENSA UNIVERSITÁRIA

Tabela 20.1 - COORDENADORIA DE COMUNICAÇÃO SOCIAL E MARKETING INSTITUCIONAL – ATIVIDADES REALIZADAS EM 2016

ATIVIDADE	EDIÇÕES	TIRAGEM	PÚBLICO
Portal UFC	-	1.292 notícias	1.617.885 acessos
Conexão	110	440 edições	5.400
Design (peças)	-	86 peças	-
Facebook	-	-	34.301 curtidas
Flickr	-	14.486 fotos	-
Instagram	-	649 fotos	2.734 seguidores
Jornal da UFC	8	60.000 Exemplares	5.400
Marketing (ações)	-	10 ações	-
Releases (Notícias Diárias)	-	1.629 releases	-
Twitter	-	11.220 tweets	103.110 seguidores
UFC TV (Programas)	45	140 reportagens	5.400

Fonte: Coordenadoria de Comunicação Social e Marketing Institucional, 2016.

COORDENADORIA DE AVALIAÇÃO INSTITUCIONAL

A Coordenadoria de Avaliação Institucional (COAVI) é o setor responsável pelo diagnóstico institucional através da execução de atividades de avaliação. Auxilia o planejamento acadêmico e administrativo, ao proporcionar informações necessárias para a formulação de políticas de mais largo alcance, além de fornecer subsídios para a necessária prestação de contas à sociedade.

Tabela 20.2 - **PROJETOS EXECUTADOS - 2015 A 2016**

ANO	TÍTULO DO PROJETO
2015	1. Coordenação de Reuniões Ordinárias da Comissão Própria de Avaliação Institucional (CPA/UFC)
	2. Organização de Séries Históricas de Dados Básicos Institucionais – Base 2014
	3. Organização de Séries Históricas de Indicadores de Gestão Exigidos Pelo TCU
	4. Uso de Dados Secundários para Geração de Indicadores de Desempenho Institucional
	5. Elaboração do Relatório de Autoavaliação Institucional da UFC do ano de 2015 base 2014
	6. Elaboração do Relatório da Pesquisa com Usuários dos Transportes Intercampi da UFC
	7. Pesquisa de Satisfação com Alunos Usuários das Residências da UFC
	8. Pesquisa de Satisfação com Alunos Usuários dos Restaurantes Universitários da UFC
	9. Estudo com os Alunos Participantes dos Encontros Universitários-2015, Realizados no Campus do PICI-Fortaleza
	10. Estudo com os Alunos Participantes dos Encontros Universitários-2015, Realizados no Campus de Sobral
2016	1. Coordenação de Reuniões Ordinárias da Comissão Própria de Avaliação Institucional (CPA/UFC)
	2. Organização de Séries Históricas de Dados Básicos Institucionais – Base 2014
	3. Organização de Séries Históricas de Indicadores de Gestão Exigidos Pelo TCU
	4. Uso de Dados Secundários para Geração de Indicadores de Desempenho Institucional
	5. Elaboração do Relatório de Autoavaliação Institucional da UFC do ano de 2015 base 2014
	6. Elaboração do Relatório da Pesquisa com Usuários dos Transportes Intercampi da UFC
	7. Pesquisa de Satisfação com Alunos Usuários das Residências da UFC
	8. Pesquisa de Satisfação com Alunos Usuários dos Restaurantes Universitários da UFC
	9. Estudo com os Alunos Participantes dos Encontros Universitários-2015, Realizados no Campus do PICI-Fortaleza
	10. Estudo com os Alunos Participantes dos Encontros Universitários-2015, Realizados no Campus de Sobral

Fonte: COAVI, 2016.

Notas: 1. Cada projeto executado tem bem definido o objetivo, a meta, as atividades programadas e as atividades executadas.
2. Cada projeto executado envolve varias ações de planejamento e execução.

Tabela 20.3 - **ATIVIDADES EXECUTADAS EM 2016**

TIPO DE ATIVIDADES

Desenvolvimento de Softwares e Soluções - Nível acadêmico - Sub-sistema SIGAA/SI3 - Segmento Graduação

Evolução e estabilização das funcionalidades que dão suporte aos processos de demanda de turmas

Evolução e estabilização das funcionalidades que dão suporte aos processos de oferta de turmas

Evolução e estabilização das funcionalidades que dão suporte aos processos de matrícula de alunos

Evolução e estabilização das funcionalidades que dão suporte aos processos de consolidação de notas

Evolução e estabilização do Histórico Escolar

Evolução e estabilização de relatórios gerenciais

Evolução do módulo de Avaliação Institucional

Desenvolvimento de Funcionalidade para ingresso de alunos via SiSu (melhoria e documentação dos scripts de banco utilizados)

Treinamento de usuários

Atendimento presencial de usuários

Módulo de Fluxo de conclusão de curso do aluno (envolve diploma, histórico, geração de atas e diversas listas)

Implantação parcial do Fluxo de Conclusão

Elaboração de conjunto de relatórios do ENADE

Fonte: STI, 2016.

Tabela 20.3 - **ATIVIDADES EXECUTADAS EM 2016**

TIPO DE ATIVIDADES

Segmento Pós-Graduação Stricto-Sensu

Estabilização de funcionalidades

Implantação do módulo *Lato Sensu*

Sistema Módulo Acadêmico - Segmento Graduação

Suporte aos usuários

Nível Administrativo - Subsistema SIPAC/SI3

Evolução do módulo do Restaurante Universitário por meio de relatórios gerenciais

Implantação do módulo de Controle Orçamentário

Início do estudo para implantação dos módulos de Compras, licitação e termo de referência

Implantação dos módulos de Contratos, Patrimônio e Infraestrutura

Implantação da geração da GRU para venda de créditos para restaurante universitário

Cadastro de Ações de extensão para a PREX

Subsistema SIGADMIN/SI3

Atualização das unidades setoriais a partir do SIAPE

Nível de Recursos Humanos – Subsistema SIGRH/SI3

Evolução e estabilização nas funcionalidades para férias

Implantação de funcionalidades para apoio ao financeiro

Implantação do módulo de Frequência

Implantação da funcionalidade de Boletim de serviços

Atendimento de Relatórios requeridos

Fonte: STI, 2016.

Tabela 20.3 - **ATIVIDADES EXECUTADAS EM 2016**

TIPO DE ATIVIDADES

Sistemas HADES/ARGOS/AGORA

Atendimento ao usuário

Cadastro de usuários/senha

Cadastro de novos setores

Modificações da funcionalidade Valoração patrimonial (Depreciação)

Ajustes e produção de relatórios de gestão

Elaboração e emissão de relatórios para inventário de Bens feito pela empresa E&Y

Sistema PERGAMUM

Atualizações de dados alunos na base

Atendimento ao usuário

Geração de dados para emissão do inventário

Atualização do banco/aplicativo mudança de versão

Manutenção Máquina Pergamum

Divisão de Suporte e Manutenção

Serviços relacionados ao suporte de hardware em micro computadores

Serviços relacionados ao suporte a software básico e aplicativos utilizados na UFC

Serviços relacionados a sistema operacionais

Serviços relacionados ao suporte de redes (internet)

Serviços relacionados ao suporte a eletrônica (conserto de fonte, monitor, estabilizador e no-break)

Serviços relacionados a fiscalizacao técnica de contratos de TI

Fonte: STI, 2016.

Nota: Cada atividade executada envolve várias ações de planejamento e execução.

Tabela 20.3 - **ATIVIDADES EXECUTADAS EM 2016**

TIPO DE ATIVIDADES

Infraestrutura de Redes e Servidores

Gerenciamento do Firewall da instituição

Gerenciamento do sistema de backup

Gerenciamento dos serviços de rede da UFC

Monitoramento do backbone rede fibra óptica da STI

Apoio na instalação de novos links de fibra

Participa do planejamento da ampliação da rede sem fio para comunidade acadêmica (WUFCNET)

Gerenciamento do serviço de hospedagem para sítios institucionais da área administrativa e acadêmica

Migração de serviços do DataCenter antigo para sala-cofre

Gerenciamento do sistema de virtualização responsável por 90% dos sistema que estão na sala-cofre

Participa do Grupo de Operações da STI junto com as divisões DSIC e DSM

Gerenciamento do Correio eletrônico @ufcbr

Monitoramento da sala cofre

Responsável pelos equipamentos instalados na sala cofre como servidores, storages e switches, e quando necessário a manutenção e realiza ajuste de configuração

Fonte: STI, 2016.

Nota: Cada atividade executada envolve várias ações de planejamento e execução.

TIPO DE ATIVIDADES

Desenvolvimento (manutenções gerais, configurações e outras tarefas)

Análise dos processos da DPU juntamente com a Assessoria de Governança de TI

Atualizações de menu e estrutura interna de sítio

Criação de manuais de uso dos CMSs adotados

Criação e publicação de Banners

Desenvolvimento de atualização para extensões

Desenvolvimento de componente do Joomla para Agenda do Reitor

Desenvolvimento de componente do Joomla para Cardápio do RU

Desenvolvimento de documentação de código e processos da DPU

Desenvolvimento de novo processo para construção de Sítios Institucionais

Desenvolvimento do Tema Sítios para WordPress (criação e atualização)

Desenvolvimento do Template Sítios para Joomla (criação e atualização)

Gerenciamento da segurança e da performance do servidor de produção

Gerenciamento de backups de atualização para os sítios

Gerenciamento de extensões e plugins

Gerenciamento do servidor de banco de dados

Gerenciamento do servidor de produção e desenvolvimento

Suporte ao usuário na publicação de conteúdo

Tradução de texto de extensões

Verificação regular da configuração dos sítios em produção

Fonte: STI, 2016.

Nota: Cada atividade executada envolve várias ações de planejamento e execução.

Tabela 20.3 - **ATIVIDADES EXECUTADAS EM 2016**

TIPO DE ATIVIDADES	QUANTIDADE
PORTAL DA UFC E SÍTIOS INSTITUCIONAIS	
Atualização do Portal da UFC	1.670
Artigo	587
Banner fixo	1
Cardápio para Restaurante Universitário	456
Categoria	8
Conta de usuário	8
Criação de pasta de arquivos	11
Registro de cardápio para Restaurante Universitário	15
Registro de evento na agenda do Reitor	380
Upload de arquivo (pastas e arquivos criados/alterados)	183
Vídeo do programa UFCTV	21
Atualização nos Sítios Institucionais (considerando projetos novos ou em produção)	75
Atualizações de Segurança para WordPress (4.6.1)	38
Atualizações de Segurança para Joomla (2.5.29)	37
Treinamento de usuários	52
Treinamento de mantenedores de sítios na versão WordPress	22
Treinamento de mantenedores de sítios na versão Joomla	30

Fonte: STI, 2016.

Tabela 20.3 - **ATIVIDADES EXECUTADAS EM 2016**

TIPO DE ATIVIDADES	QUANTIDADE
Conclusão em 2016 de projetos de sítios pendentes no ano anterior	10
Coordenadoria de Assuntos Internacionais	1
Curso de Biblioteconomia	1
Departamento de Ciência da Informação	1
Departamento de Geologia	1
Departamento de Psicologia	1
Editora da UFC	1
Faculdade de Economia, Administração, Atuária e Contabilidade	1
Faculdade de Farmácia, Odontologia e Enfermagem	1
Herbário Prisco Bezerra	1
Pró-reitoria de Extensão	1
Implementação de novos sítios solicitados em 2016	8
Comissão Própria de Avaliação Institucional	1
Curso de Agronomia	1
Curso de Economia Ecológica	1
Curso de Engenharia de Alimentos	1
Curso de Engenharia de Pesca	1
Curso de Engenharia Metalúrgica	1
Curso de Gestão de Políticas Públicas	1
Departamento de Ciências Sociais	1

Fonte: STI, 2016.

Tabela 20.3 - **ATIVIDADES EXECUTADAS EM 2016**

TIPO DE ATIVIDADES	QUANTIDADE
Implementação de novos sítios solicitados em 2016	21
Departamento de Economia Agrícola	1
Departamento de Engenharia de Produção	1
Departamento de História	1
Departamento de Letras Vernáculas	1
Escola Integrada de Desenvolvimento e Inovação Acadêmica (EIDEIA)	1
Grupo de Estudos em Forragicultura e Alimentação de Ruminantes	1
Grupo Pró-Inclusão	1
Grupo TERCOA	1
Imprensa Universitária	1
Instituto de Ciências do Mar (LABOMAR)	1
Laboratório de Pesquisa e Tecnologia em Soldagem	1
Laboratório de Psicanálise	1
Núcleo de Ensino e Estudos em Forragicultura	1
PPG em Economia (CAEN)	1
PPG em Engenharia de Produção	1
PPG em Logística e Pesquisa Operacional	1
PPG em Psicologia	1
Pró-Reitoria de Pesquisa e Pós-Graduação	1
Pró-Reitoria de Planejamento	1
Secretaria de Acessibilidade	1
Secretaria de Tecnologia da Informação (Migração)	1

Fonte: STI, 2016.

Tabela 20.3 - **ATIVIDADES EXECUTADAS EM 2016**

TIPO DE ATIVIDADES	QUANTIDADE
Divisão de Apoio Administrativo/Central de Atendimento ao Usuário	12.520
Atendimento via ligações recebidas	9.609
Atendimentos via e-mails	1.399
Atendimentos presenciais pela CAU	11
Assunto de maior ocorrência nas ligações recebidas: SI3 (Sigaa, Sipac, Sigrh e Sigadmin)	1.336
Solicitações de serviço por meio de RT, Fila Secretaria	165
Bolsa de Tecnologia da Informação do Programa de Desenvolvimento Institucional em Tecnologia da Informação (Bolsa TI - PDITI)	
Bolsa TI (alunos de graduação da UFC - lotados nas unidades dos campi da UFC em Fortaleza ou Interior)	100
Bolsistas de TI lotados na STI	21
Bolsistas de TI lotados na DADM/CAU	13
Bolsistas de Iniciação Acadêmica (BIA) lotados na STI	3
Divisão de Sistemas de Informação	3.243
Chamados oriundos do SI3	309
Chamados via SI3 e aproximadamente 800 emails enviados para a divisão	800
Sistemas em atendimento/manutenção	12
Módulos de sistemas em implantação	15
Tarefas registradas pelo corpo técnico no REDMINE (aplicação de gerência de projetos)	1.215
Tarefas registradas pelo suporte - RT	892

Fonte: STI, 2016.

Gráfico 20.1 - **SERVIÇOS ATENDIDOS EM MANUTENÇÃO - 2016**

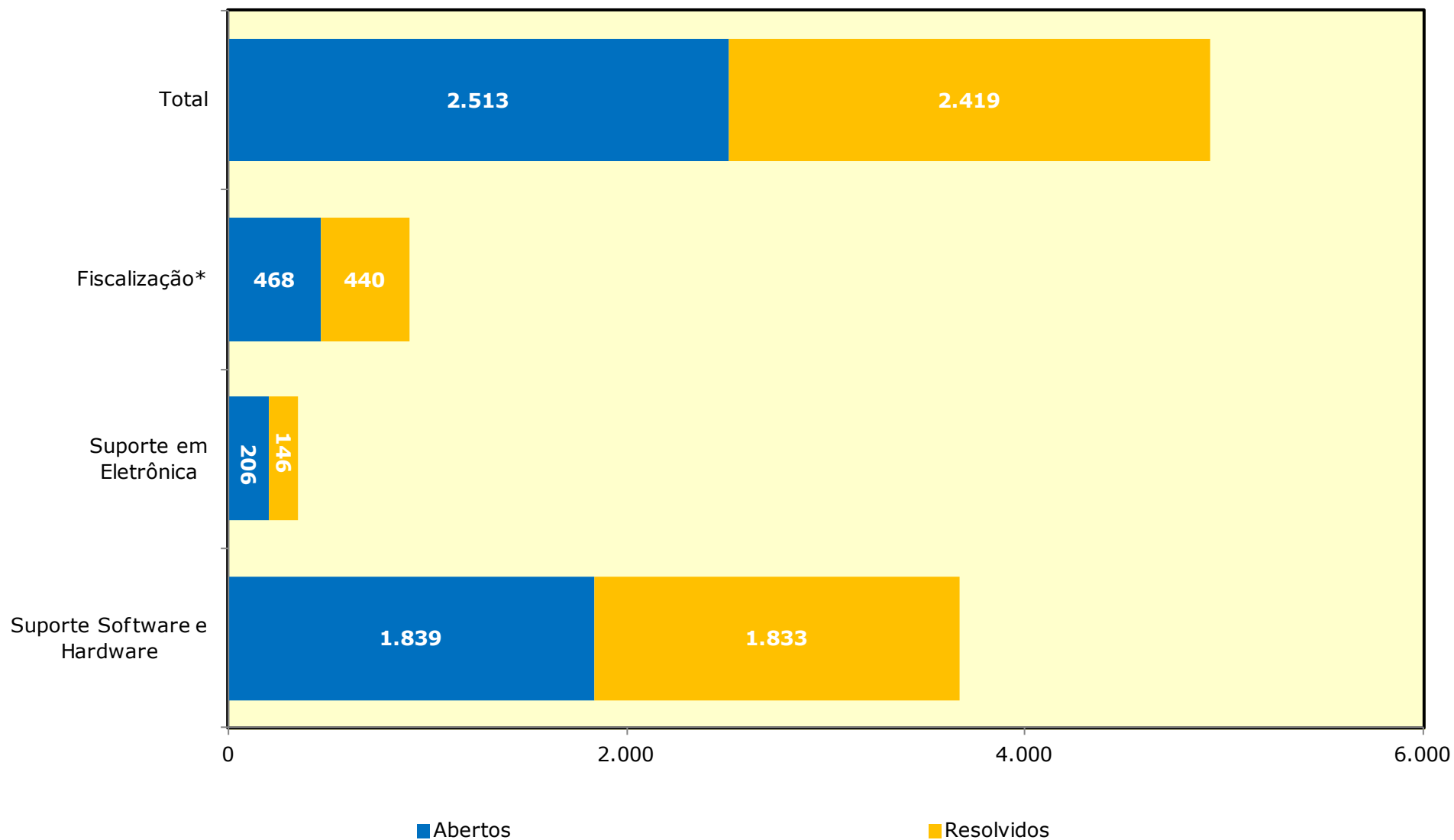

Fonte: STI, 2016.

Nota: Manutenção: Suporte software/hardware e suporte em eletrônica.

Gráfico 20.2 – **DISTRIBUIÇÃO PERCENTUAL DAS ATIVIDADES EXECUTADAS*** - 2016

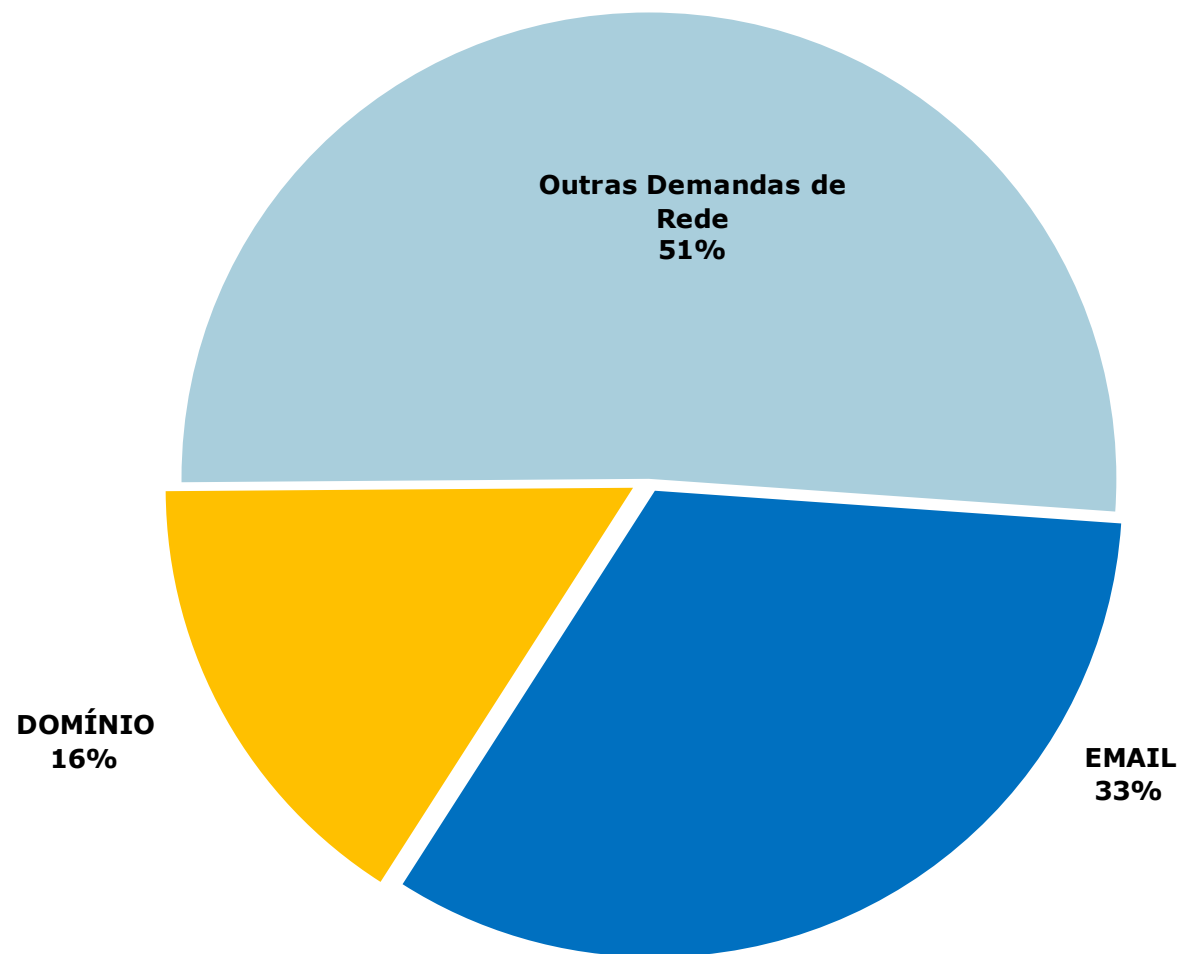

Fonte: STI, 2016.
(*) Divisão de Redes de Computadores.

IMPrensa UNIVERSITÁRIA

Tabela 20.4 - **PRODUÇÃO – 2016**

TIPO DE IMPRESSO	TIRAGEM(EM UNIDADES)
BLOCOS TICKET RESTAURANTE	15.150
CARTÃO	9.100
CARTAZ	3.375
CERTIFICADO	29.640
CONVITE	9.300
CRACHÁ	11.528
DIPLOMA PROF EMÉRITO/ DR. HONORIS CAUSA	7
ENVELOPE	20.000
FOLDER	18.600
FORMULÁRIOS E LAMINAS	190.600
JORNAL	70.850
LIVRETO	3.604
LIVROS	6.250
MARCA TEXTO	54.650
OUTROS (CARTLHA. APOSTILA, FORNECIMENTO DE PAPEL)	935
PANFLETO	13.200
PAPEL TIMBRADO UFC (RESMA)	10.790
PASTA	45.000
REVISTAS E PERIÓDICOS CIENTÍFICOS	5.000
TOTAL	517.579

Fonte: Imprensa Universitária, 2016.

Gráfico 20.3 - TIRAGEM POR TIPO DE IMPRESSO - 2016

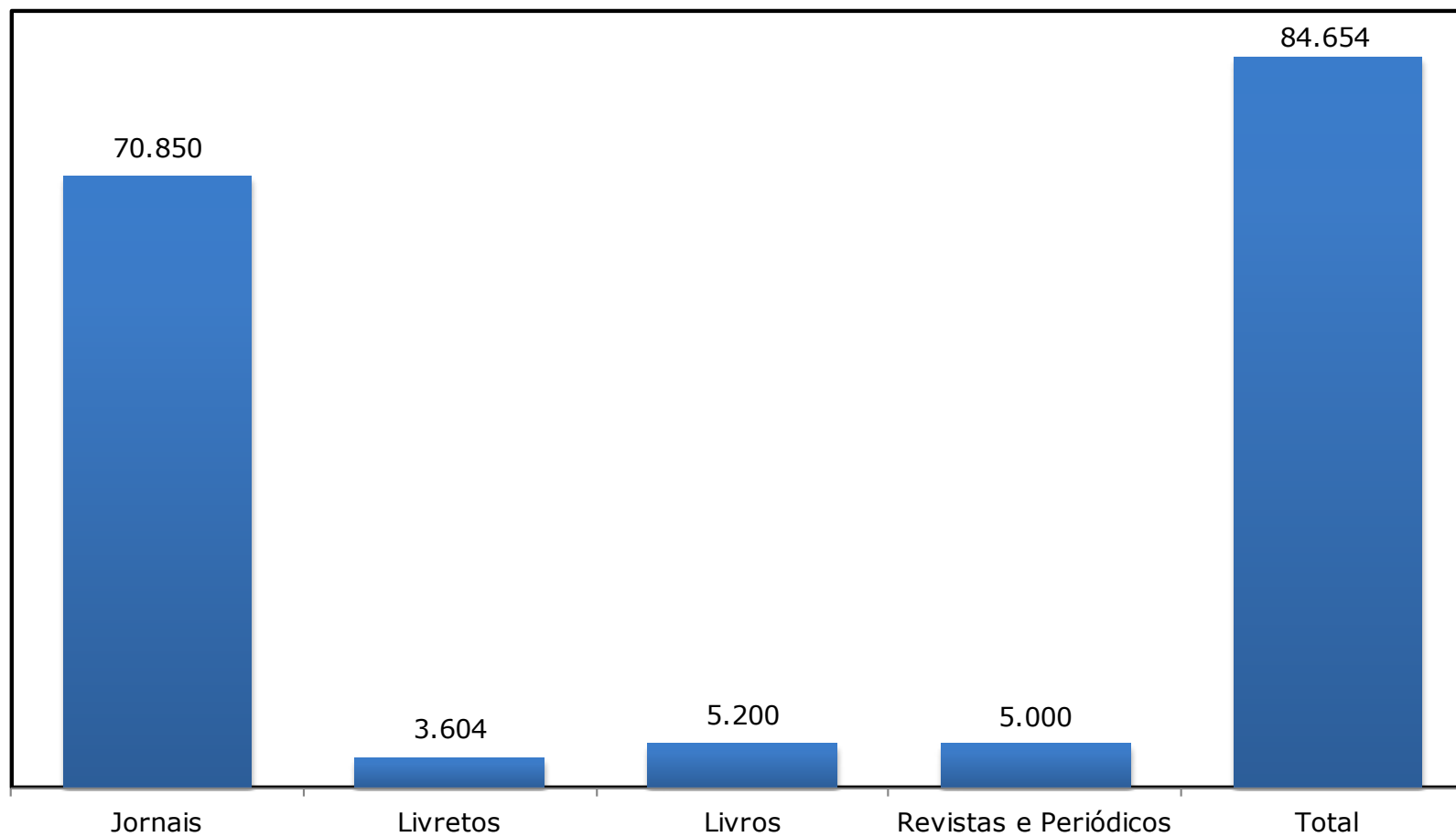

Fonte: Imprensa Universitária, 2016.

21.FUNDAÇÕES

FUNDAÇÃO CEARENSE DE PESQUISA E CULTURA - FCPC

Gráfico 21.1 - **CONTRATOS E CONVÊNIOS FIRMADOS COM A FCPC - 2016**

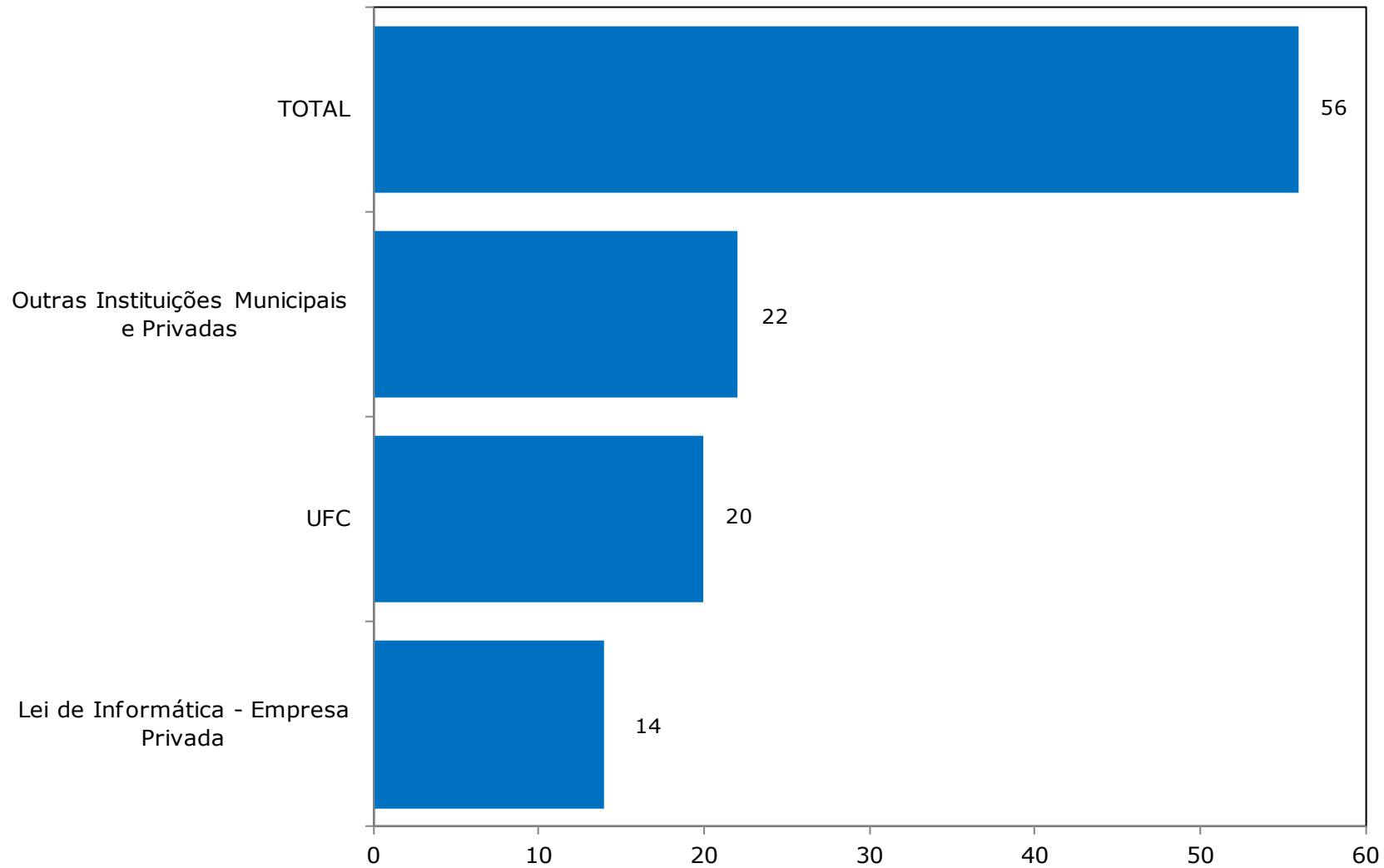

Fonte: FCPC, 2016.

ASSOCIAÇÃO TÉCNICO-CIENTÍFICA ENG.º PAULO DE FRONTIN - ASTEF

Gráfico 21.2 - **DISTRIBUIÇÃO DOS PROJETOS POR ÓRGÃOS FINANCIADORES COM A FUNDAÇÃO ASTEF - 2016**

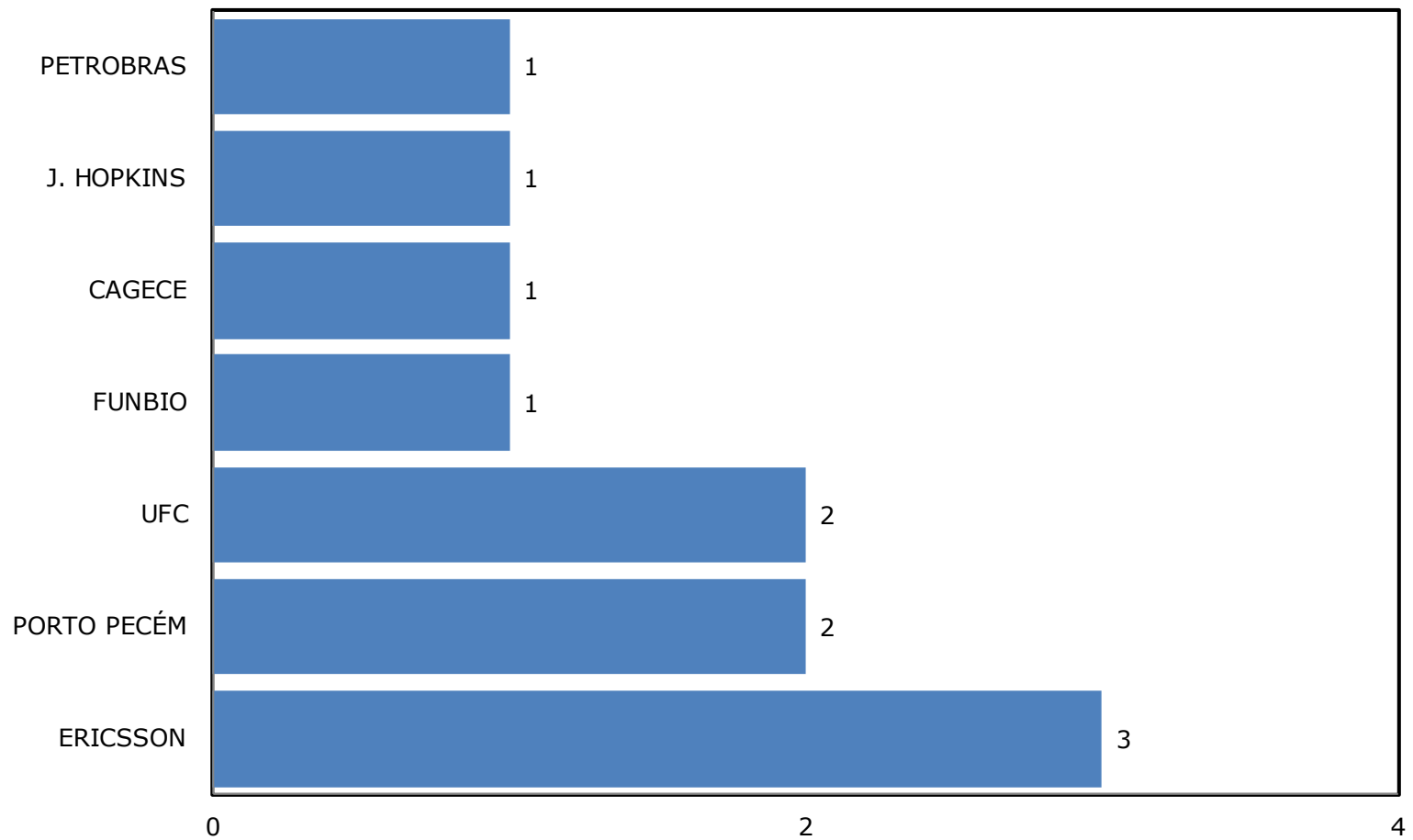

Fonte: ASTEF, 2016.

22. ORÇAMENTO

Gráfico 22.1 - EVOLUÇÃO DA EXECUÇÃO ORÇAMENTÁRIA POR GRUPOS DE DESPESA - 2001 A 2016

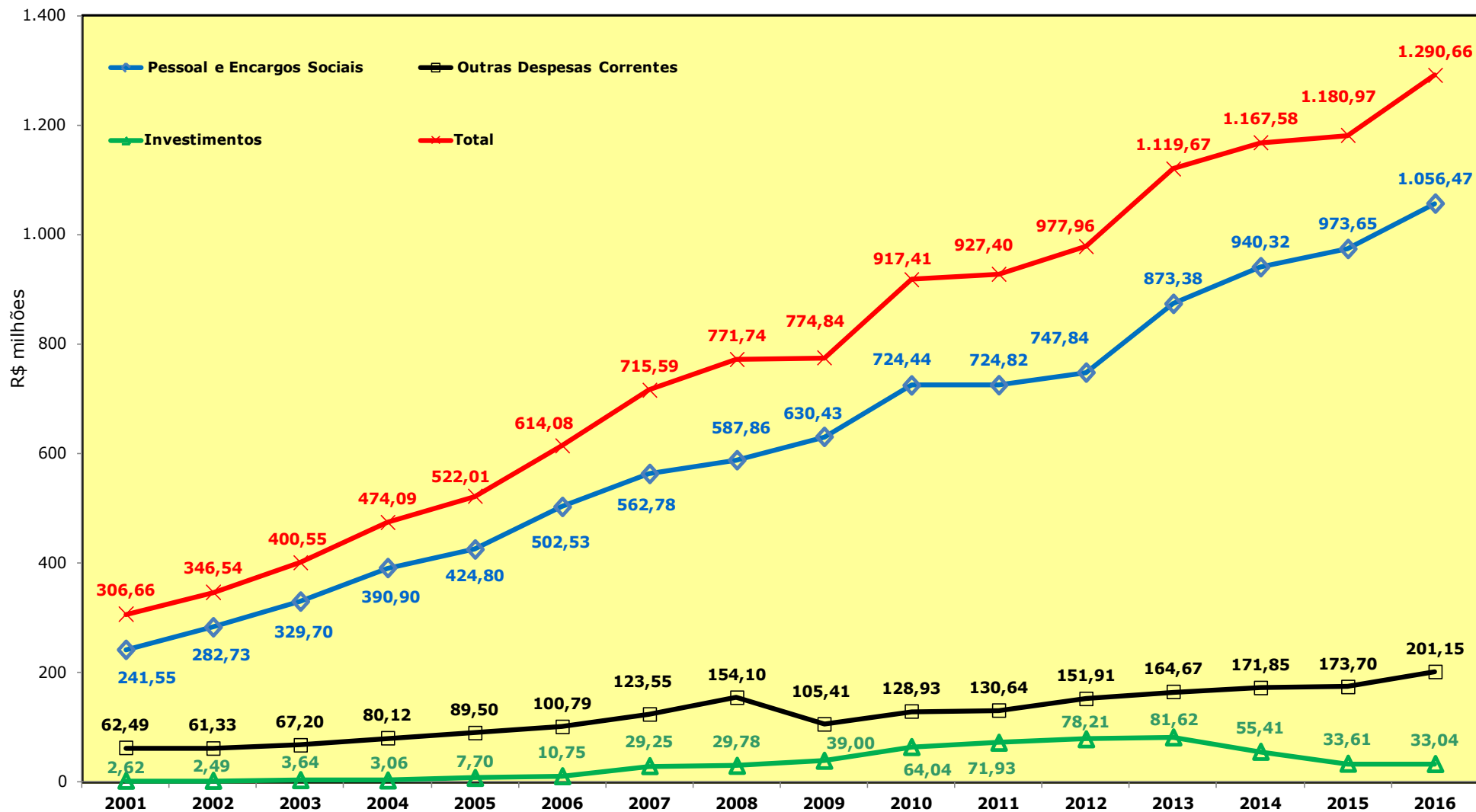

Fonte: Coordenação de Planejamento e Gestão Estratégica, 2016.
 Nota: Valores nominais em R\$ 1,00.

Tabela 22.1 - **PREVISÃO E EXECUÇÃO DOS RECURSOS POR GRUPOS DE DESPESA - 2013 A 2016**

ANO	GRUPO DE DESPESA	PREVISÃO (A)		EXECUTADO (B)		(B) / (A) %
		VALOR (R\$)	%	VALOR (R\$)	%	
2013	Pessoal e Encargos	769.751.047,00	76,45	873.380.887,97	78,00	113,46
	Outras Despesas Correntes	161.269.127,00	16,02	164.667.622,38	14,71	102,11
	Investimentos	75.844.678,00	7,53	81.621.084,77	7,29	107,62
TOTAL		1.006.864.852,00	100,00	1.119.669.595,12	100,00	111,20
2014	Pessoal e Encargos	949.904.134,47	72,51	940.315.870,59	80,54	98,99
	Outras Despesas Correntes	207.462.980,20	15,84	171.851.092,91	14,72	82,83
	Investimentos	152.600.281,07	11,65	55.413.567,57	4,75	36,31
TOTAL		1.309.967.395,74	100,00	1.167.580.531,07	100,00	89,13
2015	Pessoal e Encargos	993.326.676,00	75,76	973.653.227,09	82,45	98,02
	Outras Despesas Correntes	214.825.575,00	16,38	173.703.822,23	14,71	80,86
	Investimentos	103.057.076,00	7,86	33.614.687,78	2,85	32,62
TOTAL		1.311.209.327,00	100,00	1.180.971.737,10	100,00	90,07
2016	Pessoal e Encargos	1.179.506.179,00	80,30	1.056.467.304,86	81,85	89,57
	Outras Despesas Correntes	203.635.825,00	13,86	201.149.564,42	15,59	98,78
	Investimentos	85.768.806,00	5,84	33.041.027,49	2,56	38,52
TOTAL		1.468.910.810,00	100,00	1.290.657.896,77	100,00	87,86

Fonte: Relatório de gestão, 2016.

Gráfico 22.2 - **DISTRIBUIÇÃO PERCENTUAL DA PREVISÃO DO ORÇAMENTO - 2016**

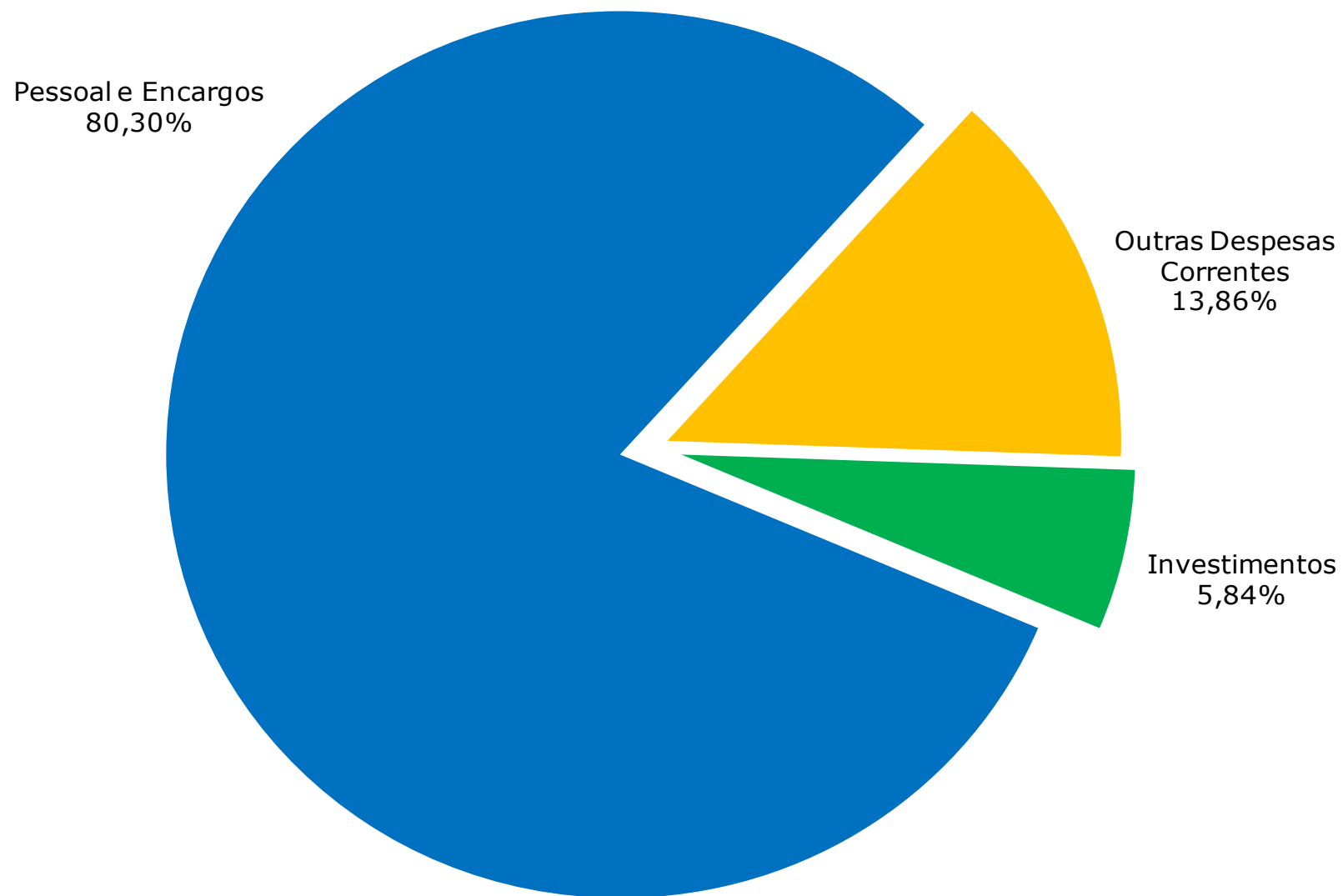

Fonte: Elaborado pela Coordenação de Planejamento e Gestão Estratégica, 2016.

Gráfico 22.3 - **DISTRIBUIÇÃO PERCENTUAL DA EXECUÇÃO DO ORÇAMENTO - 2016**

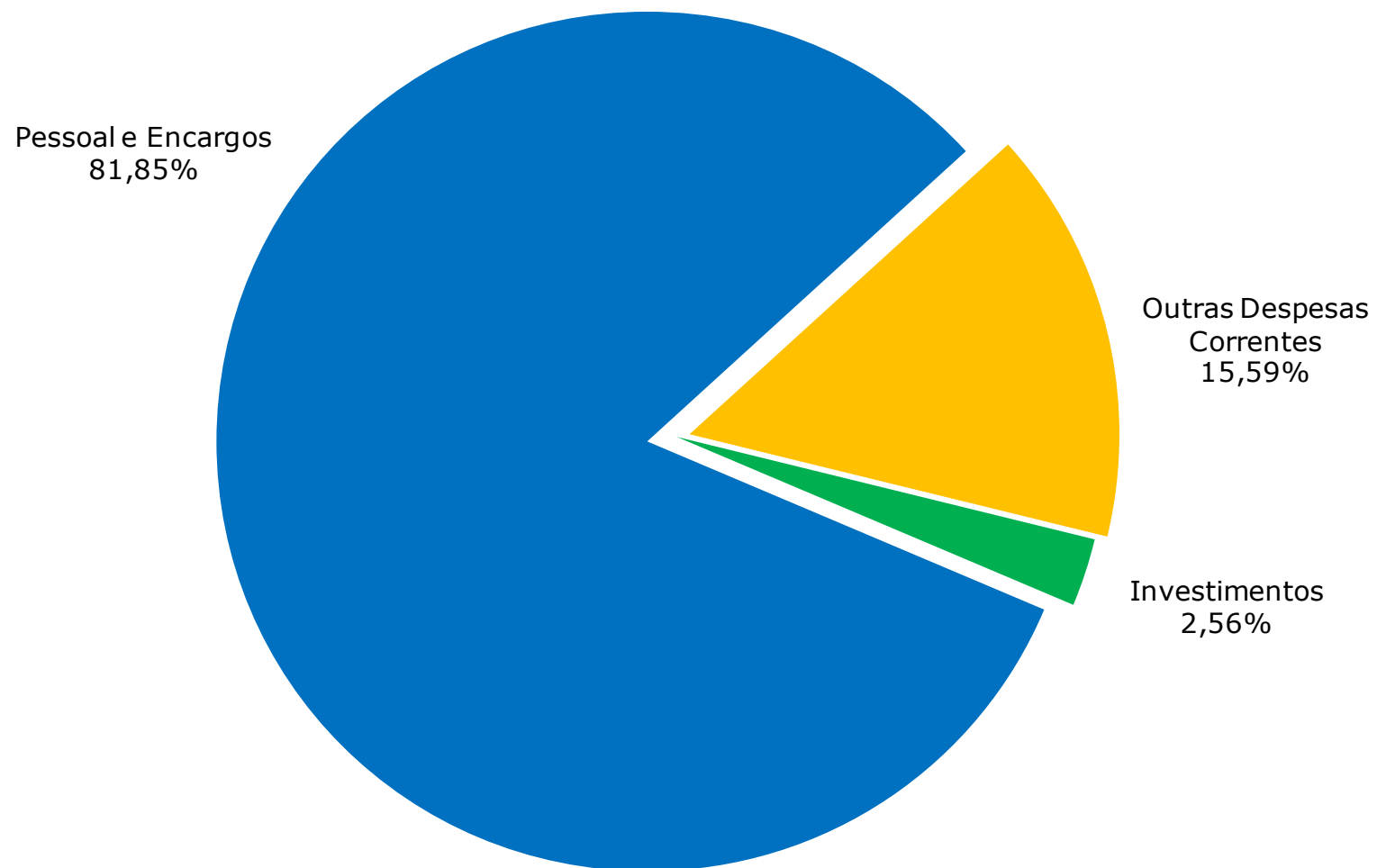

Fonte: Elaborado pela Coordenação de Planejamento e Gestão Estratégica, 2016.



23. INFRAESTRUTURA FÍSICA

ESTRUTURA FÍSICA POR UNIDADE/ÓRGÃO – 2011 A 2016

Tabela 23.1 - **CAMPUS DO BENFICA**

UNIDADES/ ORGÃOS	PRÉDIO	ÁREA DE CONSTRUÇÃO (m ²)					
		2011	2012	2013	2014	2015	2016
Centro de Humanidades	Departamento de Psicologia	3.474,76	3.474,76	3.474,76	3.474,76	3.474,76	3.474,76
	Departamento de Comunicação Social	2.500,59	2.500,59	2.500,59	2.500,59	2.500,59	2.500,59
	Departamento de História ¹	915,98	915,98	915,98	915,98	915,98	915,98
	Departamento de Ciências da Informação	1.737,38	1.737,38	1.737,38	1.737,38	1.737,38	1.737,38
	Departamento de Letras Vernáculas	1.462,54	1.462,54	1.462,54	1.462,54	1.462,54	1.462,54
	Departamento de Letras Estrangeiras ²	815,46	815,46	815,46	-	-	-
	Departamento Ciências Sociais e Filosofia ³	2.379,74	2.379,74	2.379,74	2.379,74	2.379,74	2.379,74
	Unidade Didática I	932,54	932,54	932,54	932,54	932,54	932,54
	Unidade Didática II	2.860,43	2.860,43	2.860,43	2.860,43	2.860,43	2.860,43
	Unidade Didática Língua Estrangeira	737,92	737,92	737,92	737,92	737,92	737,92
	Unidade Didática Casas de cultura	937,70	937,70	937,70	937,70	937,70	937,70
	Casas de Cultura Estrangeira	2.554,07	2.554,07	2.554,07	2.554,07	2.554,07	2.554,07
	Unidade Didática - Letras	-	-	-	-	1.046,28	1.046,28
Unidade Didática	-	-	-	-	-	1.046,28	
Faculdade de Educação	Bloco 122	1.350,20	1.350,20	1.350,20	1.350,20	1.350,20	1.350,20
	Bloco 123	1.445,60	1.445,60	1.445,60	1.445,60	1.445,60	1.445,60
	NUPER	664,69	664,69	664,69	664,69	664,69	664,69
	NUPER - Auditório	378,36	378,36	378,36	378,36	378,36	378,36
	Unidade Didática FACED	1.252,24	1.252,24	1.252,24	1.252,24	1.252,24	1.252,24
Faculdade de Administração, Economia, Atuária e Contabilidade	Unidade Didática Departamentos/Biblioteca	3.954,98	3.954,98	3.954,98	3.954,98	3.954,98	3.954,98
	Unidade Didática II / Gab. Professores	1.602,80	1.602,80	1.602,80	1.602,80	1.602,80	1.602,80
	Unidade Didática III	220,07	220,07	220,07	220,07	220,07	220,07
	CAEN	1.491,22	1.491,22	1.491,22	1.491,22	1.491,22	1.491,22
	Construção do Bloco Didático da FEACC	-	6.000,00	6.000,00	6.000,00	6.000,00	6.000,00
Faculdade de Direito	Bloco 01	1.940,00	1.940,00	1.940,00	1.940,00	1.940,00	1.940,00
	Bloco 02	3.298,20	3.298,20	3.298,20	3.298,20	3.298,20	3.298,20
	Anexo Faculdade de Direito	355,00	355,00	355,00	355,00	355,00	355,00
Departamento de Arquitetura e Urbanismo	Bloco principal	1.637,66	1.637,66	2.594,66	2.594,66	2.594,66	2.594,66
	Gabinetes de Professores	590,83	590,83	590,83	590,83	590,83	590,83
	Pavilhão	819,72	819,72	819,72	819,72	819,72	819,72
Pró-Reitoria de Extensão	Curso de Arte Dramática	307,59	307,59	307,59	307,59	307,59	307,59
	Seara da Ciência*	1.046,10	1.046,10	-	-	-	-
	Núcleo de Ensino de Matemática e Ciências	146,61	146,61	146,61	146,61	146,61	146,61
Bibliotecas	Biblioteca de Humanidades ⁴	2.797,95	2.797,95	2.797,95	2.797,95	2.797,95	2.797,95
SUBTOTAL 1		46.608,93	52.608,93	52.519,83	51.704,37	52.750,65	53.796,93

Fonte: Superintendência de Infraestrutura-Coordenadoria de Obras e Projetos-COP,2016.

(1) Parte das instalações situadas no pavimento térreo do CAEN. (2) Parte das instalações situada no pavimento superior do bloco 126. (3) Parte das instalações situada no Anexo 1 da Reitoria.

(4) As demais bibliotecas estão incorporadas aos prédios didáticos.

(*) A Seara da Ciência mudou-se para o PICI em 2013.

Tabela 23.1 - **CAMPUS DO BENFICA**

UNIDADES/ ORGÃOS	PRÉDIO	ÁREA DE CONSTRUÇÃO (m ²)					
		2011	2012	2013	2014	2015	2016
Prédios Administrativos	Reitoria	4.778,18	4.778,18	4.778,18	4.778,18	4.778,18	4.778,18
	Anexos da Reitoria	7.731,98	7.731,98	8.778,08	8.778,08	8.778,08	8.778,08
	Pró-Reitoria de Extensão	489,08	489,08	489,08	489,08	489,08	489,08
	Administração do Centro de Humanidades	520,04	520,04	520,04	520,04	520,04	520,04
	Administração da FEAAC	321,91	321,91	321,91	321,91	321,91	321,91
SUBTOTAL 2		13.841,19	13.841,19	14.887,29	14.887,29	14.887,29	14.887,29
Prédio de Serviços/Outros	Concha Acústica	2.824,07	2.824,07	2.824,07	2.824,07	2.824,07	2.824,07
	Agência Bancária	457,51	457,51	457,51	457,51	457,51	457,51
	Anexos de Serviços	615,89	615,89	615,89	615,89	615,89	615,89
	Rádio FM Universitária	461,38	461,38	461,38	461,38	461,38	461,38
	Imprensa Universitária	1.798,56	1.798,56	1.798,56	1.798,56	1.798,56	1.798,56
	Museu de Arte	1.572,66	1.572,66	1.572,66	1.572,66	1.572,66	1.572,66
	CETREDE	1.852,81	1.852,81	1.852,81	1.852,81	1.852,81	1.852,81
	Casa Amarela	848,86	848,86	848,86	848,86	848,86	848,86
	Restaurante Universitário	956,61	956,61	956,61	956,61	956,61	956,61
	Divisão Médico-Odontológica	352,29	352,29	352,29	352,29	352,29	352,29
	Teatro Universitário	314,92	314,92	314,92	314,92	314,92	314,92
	Conservatório de Música	1.070,31	1.070,31	1.070,31	1.070,31	1.070,31	1.070,31
	Centro Esportivo Universitário/FUCE	1.595,97	1.595,97	1.595,97	1.595,97	1.595,97	1.595,97
	Cantinas	190,32	190,32	190,32	190,32	190,32	190,32
	DCE/Centros Acadêmicos	1.238,70	1.238,70	1.238,70	1.238,70	1.238,70	1.238,70
	Associações de Professores e Servidores	1.302,70	1.302,70	1.302,70	1.302,70	1.302,70	1.302,70
Residências Universitárias	5.253,38	5.253,38	5.253,38	5.253,38	5.253,38	5.253,38	
Subestações abrigadas	123,56	148,56	148,56	148,56	148,56	148,56	
SUBTOTAL 3		22.830,50	22.855,50	22.855,50	22.855,50	22.855,50	22.855,50
TOTAL		83.280,62	89.305,62	90.262,62	89.447,16	90.493,44	91.539,72

Fonte: Superintendência de Infraestrutura-Coordenadoria de Obras e Projetos-COP, 2016.

Tabela 23.2 - **CAMPUS DO PICI**

UNIDADES/ ORGÃOS	PRÉDIO	ÁREA DE CONSTRUÇÃO (m ²)					
		2011	2012	2013	2014	2015	2016
Centro de Ciências	Departamento Biologia	3.366,66	5.313,36	5.313,36	5.313,36	5.313,36	5.313,36
	Departamento Bioquímica	2.528,69	2.528,69	2.528,69	2.528,69	2.528,69	2.528,69
	Departamentos Estatística / Computação	4.813,08	4.813,08	4.813,08	4.813,08	4.813,08	4.813,08
	Departamento Geografia	2.174,80	2.174,80	2.174,80	2.174,80	2.174,80	2.174,80
	Departamento Geologia	2.713,00	2.713,00	2.713,00	2.713,00	2.713,00	2.713,00
	Departamento Matemática	3.962,56	4.162,56	4.162,56	4.162,56	4.162,56	4.162,56
	Departamento Física	6.282,79	6.282,79	6.282,79	6.282,79	6.282,79	6.282,79
	Departamento Química Orgânica e Inorgânica	5.057,39	5.674,82	5.674,82	5.674,82	5.674,82	5.674,82
	Química	3.654,50	3.654,50	4.271,93	4.271,93	4.271,93	4.271,93
	Casas de Vegetação / Ranário	151,08	151,08	151,08	151,08	151,08	151,08
	Biotérios	576,52	576,52	576,52	576,52	576,52	726,52
	Laboratório de Produtos Naturais	270,00	270,00	270,00	270,00	270,00	270,00
	Laboratório de Ofiologia	406,91	406,91	406,91	406,91	406,91	406,91
	Laboratório de Ressonância Magnética	234,18	234,18	234,18	234,18	234,18	234,18
	Laboratório Geofísica	1.777,00	1.777,00	1.777,00	1.777,00	1.777,00	1.777,00
	Unidade Didática do Centro de Ciências	1.046,28	1.046,28	1.046,28	1.046,28	1.046,28	1.046,28
	Unidade Didática do Centro de Ciências 5 PAV	-	-	-	-	3.149,30	3.149,30
SUBTOTAL 1		39.015,44	41.779,57	42.397,00	42.397,00	45.546,30	45.696,30
Centro de Ciências Agrárias	Departamento Ciências do Solo	1.515,40	1.514,40	1.514,40	1.514,40	1.514,40	1.514,40
	Departamento Economia Agrícola	1.870,88	1.870,88	1.870,88	1.870,88	1.870,88	1.870,88
	Departamento Economia Doméstica	1.921,79	1.921,79	1.921,79	1.921,79	1.921,79	1.921,79
	Departamento Eng. Agrícola	2.569,19	2.569,19	2.569,19	2.569,19	2.569,19	2.569,19
	Departamento Eng. de Pesca	2.965,23	2.965,23	2.965,23	2.965,23	2.965,23	2.965,23
	Departamento Fitotecnia	3.897,49	3.897,49	3.897,49	3.897,49	3.897,49	3.897,49
	Departamento Tecnologia de Alimentos	3.995,85	3.995,85	3.995,85	3.995,85	3.995,85	3.995,85
	Departamento Zootecnia	3.113,75	3.113,75	3.113,75	3.113,75	3.113,75	3.113,75
	Estação Meteorológica	320,13	320,13	320,13	320,13	320,13	320,13
	Galpão Equipamentos Agrícolas	114,00	114,00	114,00	114,00	114,00	114,00
	Bloco de Apoio à Pesquisa CCA - 2ª ETAPA	1.356,70	1.356,70	1.356,70	1.356,70	1.356,70	1.356,70
	Casas de Vegetação	685,44	685,44	685,44	685,44	685,44	685,44
	Galpão de Máquinas	-	-	600,00	600,00	600,00	600,00
Laboratório de Abelhas	331,60	331,60	331,60	331,60	331,60	331,60	
SUBTOTAL 2		24.657,45	24.656,45	25.256,45	25.256,45	25.256,45	25.256,45

Fonte: Superintendência de Infraestrutura-Coordenadoria de Obras e Projetos-COP, 2016.

Tabela 23.2 - **CAMPUS DO PICI**

UNIDADES/ ORGÃOS	PRÉDIO	ÁREA DE CONSTRUÇÃO (m ²)					
		2011	2012	2013	2014	2015	2016
	Departamento Eng. Elétrica	1.841,64	1.841,64	1.841,64	1.841,64	1.841,64	1.841,64
	Departamento Eng. Mecânica	3.338,90	3.338,90	3.338,90	3.338,90	3.338,90	3.338,90
	Departamento Eng. Química	1.524,38	2.109,38	2.109,38	2.109,38	2.109,38	2.109,38
	Departamento Eng. Transportes	1.178,72	1.178,72	1.178,72	1.178,72	1.178,72	1.178,72
	Departamento Recursos Hídricos	1.325,88	1.325,88	1.325,88	1.325,88	1.325,88	1.325,88
	Unidade Didática Curso Eng. Civil	1.375,88	1.375,88	1.375,88	1.375,88	1.375,88	1.375,88
	Unidade Didática Centro de Tecnologia	1.046,28	1.046,28	1.046,28	1.046,28	1.046,28	1.046,28
	Laboratório de Energia Solar	75,79	75,79	75,79	75,79	75,79	75,79
	Lab. Pesquisa Desenvolvimento Design Celulares	680,00	680,00	680,00	680,00	680,00	680,00
	Lasinurop	391,72	391,72	391,72	391,72	391,72	391,72
	Bloco de Apoio à Pesquisa CT - 2ª ETAPA	1.021,70	1.021,70	1.021,70	1.021,70	1.021,70	1.021,70
Centro de Tecnologia	Glen - Logística e Energia	461,20	461,20	461,20	461,20	461,20	461,20
	Galpão Manutenção Centro de Tecnologia	175,00	175,00	175,00	175,00	175,00	175,00
	Lab. De Mecânica Computacional e Visualização	849,74	849,74	849,74	849,74	849,74	849,74
	Núcleo em Pesquisa em Lubrificantes	651,00	651,00	651,00	651,00	651,00	651,00
	Laboratório de Corrosão	1.471,92	1.471,92	1.471,92	1.471,92	1.471,92	1.471,92
	Laboratório de Engenharia Metalúrgica	1.145,00	2.900,00	2.900,00	2.900,00	2.900,00	2.900,00
	Construção do Bloco Didático do Centro de Tecnologia	-	2.388,00	2.388,00	2.388,00	2.388,00	2.388,00
	Lab. Engenharia de Sistema de Computação - LESC	-	-	1.615,90	1.615,90	1.615,90	1.615,90
	Departamento de Teleinformática	-	1.300,00	1.300,00	1.300,00	1.300,00	1.300,00
	Laboratório de Ensaios Mecânicos	-	300,00	300,00	300,00	300,00	300,00
	Laboratório de Eficiência Elétrica - LAMOTRIZ	-	-	620,00	620,00	620,00	620,00
	Laboratório de adsorção	-	542,00	542,00	542,00	542,00	542,00
	Laboratório de soldagem	-	-	-	-	1.886,74	1.886,74
Bibliotecas	Auditório	254,90	254,90	254,90	254,90	254,90	254,90
	Biblioteca de Ciência e Tecnologia	5.306,25	5.306,25	5.306,25	5.306,25	5.306,25	5.306,25
SUBTOTAL 3		24.115,90	30.985,90	33.221,80	33.221,80	35.108,54	35.108,54

Fonte: Superintendência de Infraestrutura-Coordenadoria de Obras e Projetos-COP, 2016.

Tabela 23.2 - **CAMPUS DO PICI**

UNIDADES/ ORGÃOS	PRÉDIO	ÁREA DE CONSTRUÇÃO (m²)					
		2011	2012	2013	2014	2015	2016
Instituto de Educação Física e Esportes	Unidade Didática	1.046,28	1.046,28	1.046,28	1.046,28	1.046,28	1.046,28
Instituto de Cultura e Arte - ICA	Unidade Didática/ Acadêmica 1ª etapa	-	-	8.300,00	8.300,00	8.300,00	10.680,00
Instituto UFC Virtual	Unidade Didática	-	-	-	-	3.612,54	3.612,54
Prédios Administrativos	Administração do Centro de Ciências	2.139,30	2.139,30	2.139,30	2.139,30	2.139,30	2.139,30
	Administração do Centro de Ciências Agrárias	1.080,00	1.080,00	1.080,00	1.080,00	1.080,00	1.080,00
	Administração do Centro de Tecnologia	1.232,72	1.232,72	1.232,72	1.232,72	1.232,72	1.232,72
	Núcleo de Processamento de Dados	2.201,00	2.201,00	2.201,00	2.201,00	2.201,00	2.201,00
	Pró-Reitoria de Graduação ¹	2.298,75	2.298,75	2.298,75	2.298,75	2.298,75	2.298,75
	Anexo Pró-Reitoria de Graduação	320,40	320,40	320,40	320,40	320,40	320,40
	Pró-Reitoria de Pesquisa e Pós-Graduação	434,00	434,00	434,00	434,00	434,00	434,00
	Operações	2.107,25	2.107,25	2.107,25	2.107,25	2.107,25	2.107,25
	Almoxarifado / Divisão de Patrimônio	1.451,35	1.451,35	1.451,35	1.451,35	1.451,35	1.451,35
	Comissão Coordenadora do Vestibular - CCV	818,94	818,94	818,94	818,94	818,94	818,94
SUBTOTAL 4		15.129,99	15.129,99	23.429,99	23.429,99	27.042,53	29.422,53
Prédios de Serviços/ Outros	Restaurante Universitário	3.761,85	3.761,85	3.761,85	3.761,85	3.761,85	3.761,85
	Cantinas	962,12	962,12	962,12	962,12	962,12	962,12
	Vestiários	610,00	610,00	610,00	610,00	610,00	610,00
	Ginásio Coberto	2.355,00	2.355,00	2.355,00	2.355,00	2.355,00	2.355,00
	Centro de Desenvolvimento Familiar	1.036,95	1.036,95	1.036,95	1.036,95	1.036,95	1.036,95
	DCE/Centros Acadêmicos	196,00	196,00	196,00	196,00	196,00	196,00
	Residência Universitária	4.055,60	4.055,60	4.055,60	4.055,60	4.055,60	4.055,60
	Subestações Abridadas	237,80	237,80	237,80	237,80	237,80	237,80
	Grupos Geradores	56,98	56,98	56,98	56,98	56,98	56,98
	Seara da Ciência	-	-	3.721,10	3.721,10	3.721,10	3.721,10
	Parque de Desenvolvimento Tecnológico	1.520,64	1.520,64	1.520,64	1.520,64	1.520,64	1.520,64
Refeitório Padrão - campus do pici	-	-	-	-	-	1.531,47	
SUBTOTAL 5		14.792,94	14.792,94	18.514,04	18.514,04	18.514,04	20.045,51
TOTAL		117.711,72	127.344,85	142.819,28	142.819,28	151.467,86	155.529,33

Fonte: Superintendência de Infraestrutura-Coordenadoria de Obras e Projetos-COP,2016.

(1) Salas de aula instaladas em trecho do pavimento superior da biblioteca.

Tabela 23.2 – UNIDADES DISPERSAS

UNIDADES DISPERSAS	PRÉDIO	ÁREA DE CONSTRUÇÃO (m ²)					
		2011	2012	2013	2014	2015	2016
Instituto de Ciências do Mar		3.719,93	3.719,93	3.719,93	3.719,93	3.719,93	3.719,93
SUBTOTAL 1		3.719,93	3.719,93	3.719,93	3.719,93	3.719,93	3.719,93
Prédios Administrativos	Fazenda Experimental - Centro de Treinamento	1.188,37	1.188,37	1.188,37	1.188,37	1.188,37	1.188,37
	Casa José de Alencar	2.726,63	2.726,63	2.726,63	2.726,63	2.726,63	2.726,63
SUBTOTAL 2		3.915,00	3.915,00	3.915,00	3.915,00	3.915,00	3.915,00
TOTAL		7.634,93	7.634,93	7.634,93	7.634,93	7.634,93	7.634,93

Fonte: Superintendência de Infraestrutura-Coordenadoria de Obras e Projetos-COP, 2016.

Tabela 23.3 - **CAMPUS DO PORANGABUSSU**

UNIDADES/ ORGÃOS	PRÉDIO	ÁREA DE CONSTRUÇÃO (m ²)					
		2011	2012	2013	2014	2015	2016
Faculdade de Farmácia, Odontologia e Enfermagem	Curso de Farmácia	3.565,94	3.565,94	3.565,94	3.565,94	3.565,94	3.565,94
	Unidade didática FFOE	-	-	2.229,18	2.229,18	2.229,18	2.229,18
	Curso de Odontologia	4.529,22	4.529,22	4.529,22	4.529,22	4.529,22	4.529,22
	Curso de Enfermagem	1.642,96	1.642,96	1.642,96	1.642,96	1.642,96	1.642,96
Faculdade de Medicina	Unidade Didática Departamental	3.689,92	3.689,92	3.689,92	3.689,92	3.689,92	3.689,92
	Departamento de Fisiologia e Farmacologia	2.294,61	2.294,61	2.294,61	2.294,61	2.294,61	2.294,61
	Departamento de Patologia	2.535,94	2.535,94	2.535,94	2.535,94	2.535,94	2.535,94
	Departamento de Morfologia	3.129,59	3.129,59	3.129,59	3.129,59	3.129,59	3.129,59
	Unid. de Farmacologia Clínica/Lab.Microcirurgia	819,77	819,77	819,77	819,77	819,77	819,77
	Bloco da Fisioterapia	-	-	589,27	589,27	589,27	589,27
	Unidades de experimentos	498,95	498,95	498,95	498,95	498,95	498,95
Biblioteca	Biblioteca da Saúde/Unidade Didática ¹	2.946,88	2.946,88	2.946,88	2.946,88	2.946,88	2.946,88
SUBTOTAL 1		25.653,78	25.653,78	28.472,23	28.472,23	28.472,23	28.472,23
Prédios de Serviços/ Outros	Administração Setorial	1.711,00	1.711,00	1.711,00	1.711,00	1.711,00	1.711,00
SUBTOTAL 2		1.711,00	1.711,00	1.711,00	1.711,00	1.711,00	1.711,00
Prédios de Serviços/ Outros	Cantina/Arquivo	194,22	194,22	194,22	194,22	194,22	194,22
	Área de Lazer	108,87	108,87	108,87	108,87	108,87	108,87
	Oficina de Manutenção	137,55	137,55	137,55	137,55	137,55	137,55
	Centro Acadêmico	72,90	72,90	72,90	72,90	72,90	72,90
	Refeitório	-	-	763,41	763,41	763,41	763,41
	Subestações Abridadas	95,10	95,10	95,10	95,10	95,10	95,10
SUBTOTAL 3		608,64	608,64	1.372,05	1.372,05	1.372,05	1.372,05
Unidades Hospitalares	Hospital Universitário Walter Cantídio ²	24.843,39	24.843,39	24.843,39	24.843,39	24.843,39	24.843,39
	Maternidade Escola Assis Chateaubriand	10.762,63	10.762,63	10.762,63	10.762,63	10.762,63	10.762,63
SUBTOTAL 4		35.606,02	35.606,02	35.606,02	35.606,02	35.606,02	35.606,02
TOTAL		63.579,44	63.579,44	67.161,30	67.161,30	67.161,30	67.161,30

Fonte: Superintendência de Infraestrutura-Coordenadoria de Obras e Projetos-COP, 2016.

(1) Salas de aula instalada em trecho do pavimento Superior da Biblioteca.

(2) Incluindo subestações e grupos geradores.

Tabela 23.4 - CAMPUS DE CRATEÚS

Latitude: -5.178642/Longitude: -40.66371

UNIDADES/ ORGÃOS	PRÉDIO	ÁREA DE CONSTRUÇÃO (m ²)					
		2011	2012	2013	2014	2015	2016
Área do Terreno	Em construção	-	-	302.500,00	302.501,00	302.501,00	-
Prédios Escolares/Laboratórios	Bloco Administrativo	-	-	-	-	-	1.658,83
TOTAL				302.500,00	302.501,00	302.501,00	1.658,83

Fonte: Superintendência de Infraestrutura-Coordenadoria de Obras e Projetos - COP, 2016.

Tabela 23.5 - CAMPUS DE QUIXADÁ

Latitude: -4.02358/Longitude: -38.94821

UNIDADES/ ORGÃOS	PRÉDIO	ÁREA DE CONSTRUÇÃO (m ²)					
		2011	2012	2013	2014	2015	2016
Prédios Escolares/Laboratórios	Unidade Didática - Bloco I	216,43	1.596,87	1.596,87	1.596,87	1.596,87	1.596,87
	Unidade Didática - Bloco 2	-	-	1.500,00	1.500,00	1.500,00	1.500,00
	Convivência	-	-	280	280	280	280
	Guarita	-	-	55,50	55,50	55,50	55,50
	Refeitório Padrão	-	-	-	-	-	1.531,47
TOTAL		216,43	1.596,87	3.432,37	3.432,37	3.432,37	4.963,84

Fonte: Superintendência de Infraestrutura-Coordenadoria de Obras e Projetos - COP, 2016.

Tabela 23.6 - CAMPUS DE SOBRAL

Latitude: -3.68795/Longitude: -40.35371

UNIDADES/ ORGÃOS	PRÉDIO	ÁREA DE CONSTRUÇÃO (m ²)					
		2011	2012	2013	2014	2015	2016
	Faculdade de Medicina de Sobral	4.718,95	6.475,67	6.475,67	6.475,67	6.475,67	6.475,67
Prédios Escolares/Laboratórios	Blocos das Engenharias	4.964,41	4.964,41	4.964,41	4.964,41	4.964,41	4.964,41
	Centro de Especialidades Odontológicas	854,65	854,65	854,65	854,65	854,65	854,65
	Serviço de Psicologia Aplicada	422,19	422,19	422,19	422,19	422,19	422,19
Prédios de Serviços/ Outros	Refeitório Universitário	-	-	-	-	1.531,47	1.531,47
TOTAL		10.960,20	12.716,92	12.716,92	12.716,92	14.248,39	14.248,39

Fonte: Superintendência de Infraestrutura-Coordenadoria de Obras e Projetos - COP, 2016.

Tabela 23.7 - CAMPUS DE RUSSAS

Latitude: -4.944819/Longitude: -37.975075

UNIDADES/ ORGÃOS	PRÉDIO	ÁREA DE CONSTRUÇÃO (m ²)	
		2015	2016
Prédios Escolares/Laboratórios	Bloco A Didático/administrativo	3.396,73	3.396,73
	Bloco B Laboratórios/administrativo	3.095,84	3.095,84
TOTAL		6.492,57	6.492,57

Fonte: Superintendência de Infraestrutura-Coordenadoria de Obras e Projetos - COP, 2016.

DIVISÃO DE TRANSPORTES

Tabela 23.8 - **TRANSPORTE UNIVERSITÁRIO - INTERCAMPI - ÔNIBUS/UFC-2016**

CAMPUS PICI - PORANGABUSSU - BENFICA	TOTAL
Horário: 07h:30 às 23h:00	
Passageiros/ano	88.350
Dias úteis/ano	254
Viagens/ano	8.240
Ônibus/dia	2
CAMPUS PICI - INSTITUTO DE CIÊNCIAS DO MAR-LABOMAR	TOTAL
Horário: 07h:00 às 19h:00	
Passageiros/ano	18.413
Dias úteis/ano	254
Viagens/ano	1.016
Ônibus/dia	1

Fonte: Divisão de Transportes - 2016.

Tabela 23.8 - **TRANSPORTE UNIVERSITÁRIO - INTERCAMPI - ÔNIBUS/UFC-2016**

CIRCULAR - CAMPUS DO PICI**	TOTAL
Horário: 06h:30 às 22h:30	
Passageiros/ano	81.603
Dias úteis/ano	254
Viagens/ano	12.446
Ônibus/dia	1
INSTITUTO DE CIÊNCIAS DO MAR-LABOMAR - CEAC*	TOTAL
Horário: 07h:00 às 19h:00	
Passageiros/ano	10.335
Dias úteis/ano	254
Viagens/ano	508
Ônibus/dia	1
TOTAL GERAL - Passageiros/ano	198.701

Fonte: Divisão de Transportes - 2016.

(*) Centro de Estudos de Ambientes Costeiros - CEAC.

24.GESTÃO AMBIENTAL



Gestão Ambiental

A Divisão de Gestão Ambiental (DGA) configura-se numa instância deliberativa vinculada à Superintendência de Infraestrutura, sendo responsável por aplicar as estratégias apontadas no PLS e outras ações vinculadas à gestão ambiental.

Visando sua inserção em uma vivência ambientalmente mais responsável, com a utilização mais racional de recursos naturais e econômicos, a Universidade Federal do Ceará elaborou o seu Plano de Logística Sustentável (PLS). O PLS da UFC, aprovado pela Resolução Nº47/CONSUNI, de 20 de dezembro de 2013, previu a criação da Divisão de Gestão Ambiental, vinculada à Coordenadoria de Planejamento e Gestão Estratégica, da Pró-Reitoria de Planejamento. A DGA foi transferida posteriormente (em 2016) para a Coordenadoria de Conservação de Energia e Gestão Ambiental, ligada à Superintendência de Infraestrutura da UFC. Esta Divisão tem como finalidade acompanhar a execução do Plano de Logística Sustentável da UFC (PLS), realizar as revisões e elaborar os próximos Planos, contemplando outras ações inerentes.

O PLS tem como objetivo principal estabelecer metas e ações a fim de implantar a gestão ambiental da UFC, de forma articulada e sustentável, e será implantado em todos os campi da UFC.

Em 2016 a UFC realizou doações para as seguintes Associações de Catadores: Raio de Sol, Reciclando, Agentes Ambientais Rosa Virginia, Associação Viva a Vida, e ACORES.

Essas doações foram efetivadas graças as parcerias com o Programa de Gerenciamento de Resíduos da UFC – PROGERE, com a Divisão de Zeladoria e Serviços Urbanos da UFC – DIURB, com a Divisão de Transporte, e com a Divisão de Almojarifado.

Outras ações vem paulatinamente sendo implementadas.

Gráfico 24.1 - QUANTIDADE DOS RECICLÁVEIS PELA UFC – 2009 A 2016



Gráfico 24.2 - RENDA GERADA PARA AS ASSOCIAÇÕES DE CATADORES – 2009 a 2016



Fonte: Gestão Ambiental, 2016.

*Outros: PVC, Plástico Sopro, Telhas, Madeira, Aço, Alumínio e Lista Telefônica, pet, plástico filme, vidro transparente.

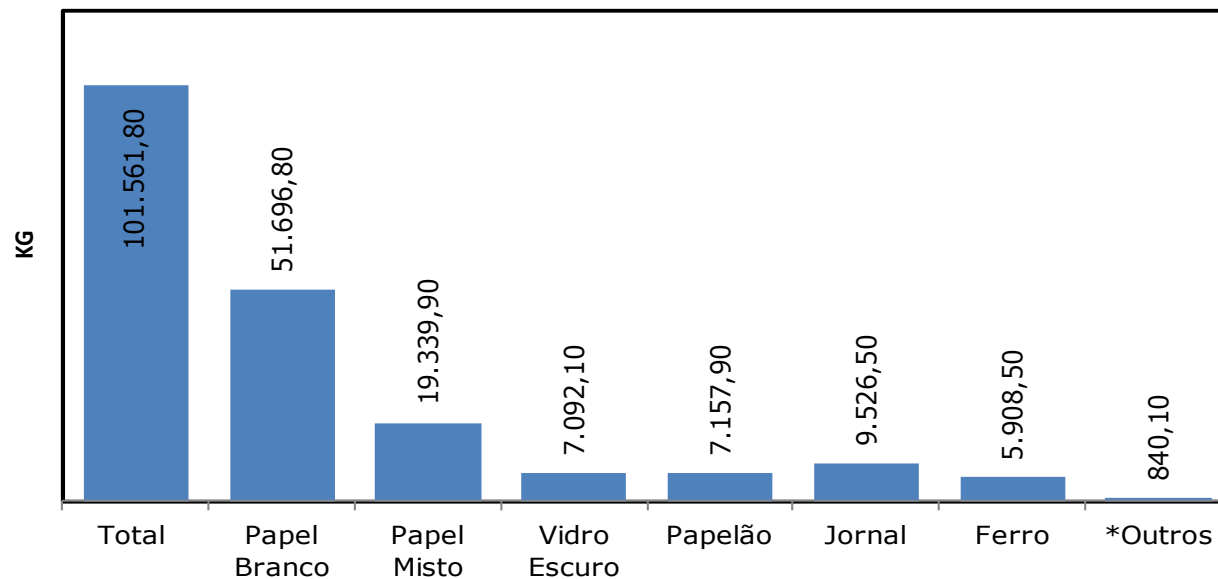
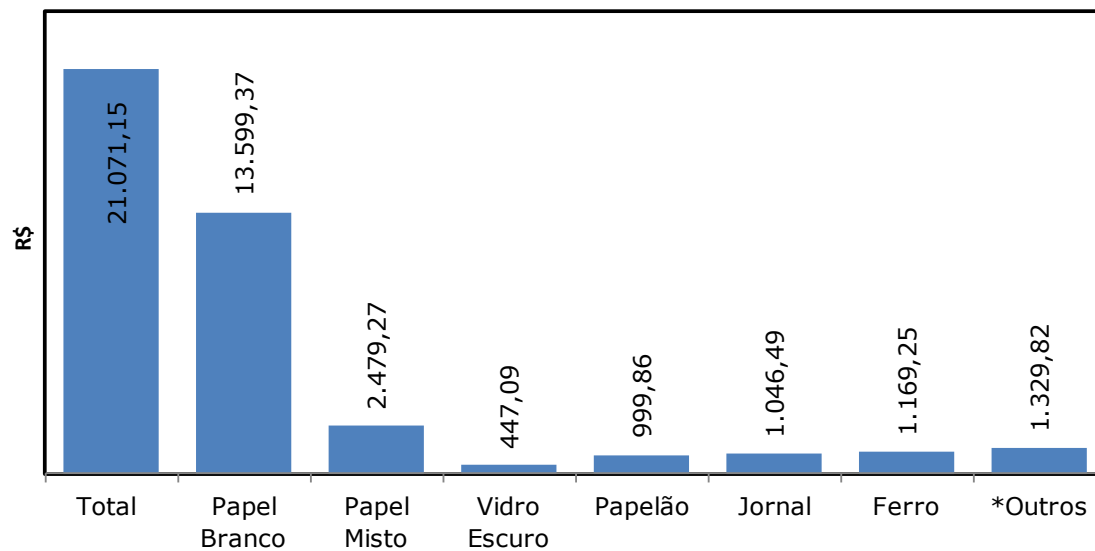
Tabela 24.1 - **AÇÕES DESENVOLVIDAS EM 2016**

DISCRIMINAÇÃO

1. Coleta Seletiva Solidária
 2. Olimpíada da Sustentabilidade (FEAAC, UFC Infra, PROGEP, PRAE, Labomar)
 3. Caminhada de Regularidade Ecológica no Campus do Pici Prof. Prisco Bezerra
 4. Banco de Reagentes e Utensílios Laboratoriais
 5. Acessoria laboratorial
 6. Elaboração de fichas de tratamento de resíduos químicos simples e compostos
 7. Elaboração dos mapas de risco dos laboratórios do Campus do Pici
 8. Inventário de resíduos laboratoriais da UFC
 9. Elaboração do Manual de Gerenciamento de Resíduos (em fase de correção)
 10. Elaboração de fichas de identificação das árvores do Campus do Pici
-

Fonte: Gestão Ambiental, 2016

Figura 1 - **FLUXOGRAMA DO PROCESSO DE GESTÃO DOS RESÍDUOS RECICLÁVEIS NA UFC**

ORGANOGRAMA DA COLETA SELETIVA NA UFC

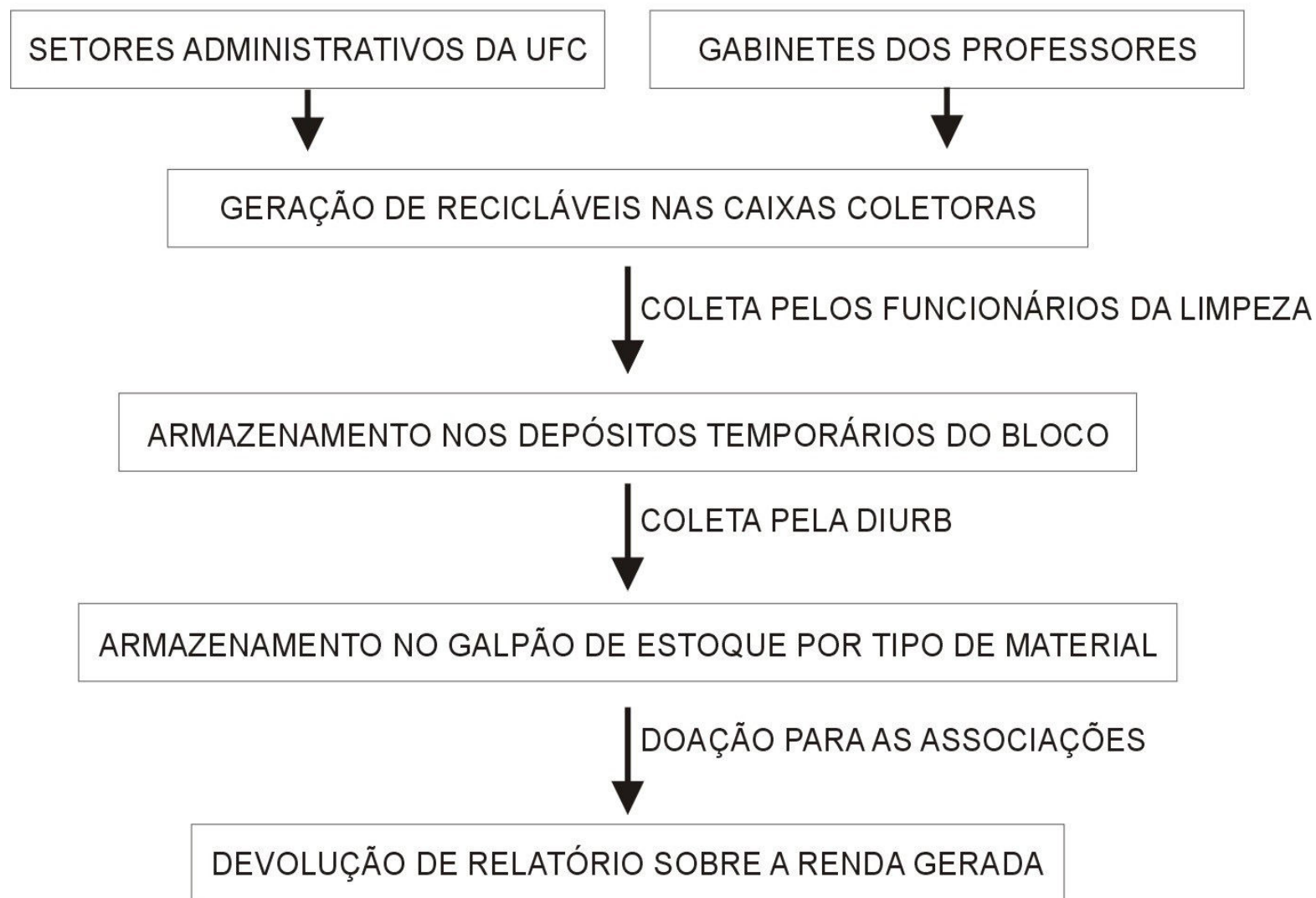

Fonte: Gestão Ambiental, 2016.

25.FAZENDAS E SÍTIO

Tabela 25.1 - FAZENDAS E SÍTIO DA UFC - 2016

FAZENDAS EXPERIMENTAIS	SEMOVENTES	ÁREAS EM HECTARES	PESQUISAS DESENVOLVIDAS
Vale do Curu Localização: Município de Pentecoste, a 100km de Fortaleza	BOVINOS 57	IRRIGADA 100	Pesquisa em ovino de corte
	OVINOS 132	SEQUEIRO 565	Cultivo de pinhão manso
	CAPRINOS 114	RESERVA LEGAL 146	Avaliação Agronômica de Sorgo Sacarino no Semiárido em Função da densidade de plantio
	SUÍNOS -	CONSTRUÍDA 12	Avaliação Agronômica de Sorgo
	TOTAL 303	TOTAL 823	Estoque de Carbono em diferentes uso e ocupação do solo
			Monitoramento de Bacias Hidrográficas
			Cultivo de Feijão Caupi
			Projeto de plantas suculentas
			VCU feijão verde

Fonte: Centro de Ciências Agrárias, 2016.

Tabela 25.1 - FAZENDAS E SÍTIO DA UFC - 2016

FAZENDAS EXPERIMENTAIS	SEMOVENTES	ÁREAS EM HECTARES	PESQUISAS DESENVOLVIDAS		
Lavoura Seca Localização: Município de Quixadá, a 168km de Fortaleza	BOVINOS	38	IRRIGADA	-	-
	OVINOS	87	SEQUEIRO	219	-
	CAPRINOS	-	RESERVA LEGAL	-	-
	SUÍNOS	-	CONSTRUÍDA	1	-
	TOTAL	125	TOTAL	220	-
Fazenda Raposa Localização: Município de Maranguape, a 20km de Fortaleza	BOVINOS	-	IRRIGADA	-	-
	OVINOS	-	SEQUEIRO	-	-
	CAPRINOS	-	RESERVA LEGAL	146	-
	SUÍNOS	-	CONSTRUÍDA	1	-
	TOTAL	-	TOTAL	147	-
Sítio são José Localização: Município de Pacatuba, a 30km de Fortaleza; Serra da Aratanha	BOVINOS	-	IRRIGADA	-	-
	OVINOS	-	SEQUEIRO	-	-
	CAPRINOS	-	RESERVA LEGAL	101,51	-
	SUÍNOS	-	CONSTRUÍDA	-	-
	TOTAL	-	TOTAL	101,51	-

Fonte: Centro de Ciências Agrárias, 2016.

26. APÊNDICE

LISTA DE SIGLAS

ASTEF	Fundação Associação Técnico-Científica Engenheiro Paulo de Frontin
BNB	Banco do Nordeste do Brasil
CAEN	Curso de Pós-Graduação em Economia
CAI	Coordenadoria de Assuntos Internacionais
CAPES	Coordenação de Aperfeiçoamento de Pessoal de Nível Superior
CC	Centro de Ciências
CCA	Centro de Ciências Agrárias
CCV	Comissão Coordenadora de Vestibular
CGU	Controladoria Geral da União
CH	Centro de Humanidades
CNE	Conselho Nacional de Educação
CNPQ	Conselho Nacional de Desenvolvimento Científico e Tecnológico
COAVI	Coordenadoria de Avaliação Institucional
CONSU- NI	Conselho Universitário
COP	Coordenadoria de Obras e Projetos
CPE	Coordenadoria de Planejamento e Gestão Estratégica
CPLP	Comunidade dos Países de Língua Portuguesa
CT	Centro de Tecnologia
DA	Departamento de Administração
DDH	Departamento de Desenvolvimento Humano
DDP	Departamento de Desenvolvimento Pessoal
ENADE	Exame Nacional de Desempenho de Estudantes
ENC	Exame Nacional de Cursos
FACED	Faculdade de Educação
FAMED	Faculdade de Medicina
FCPC	Fundação Cearense de Pesquisa e Cultura
FD	Faculdade de Direito
FEAACS	Faculdade de Economia, Administração, Atuária, Contabilidade e Secretariado

FFOE	Faculdade de Farmácia, Odontologia e Enfermagem
FINEP	Financiadora de Estudos e Projetos
FNDE	Fundo Nacional de Desenvolvimento da Educação
FUNCAPS	Fundação Coordenação de Aperfeiçoamento de Pessoal de Nível Superior
GBA	Graduação Bacharelado
GLI	Graduação Licenciatura
GTE	Graduação Tecnólogo
HUWC	Hospital Universitário Walter Cantídio
ICA	Instituto de Cultura e Arte
IEFES	Instituto de Educação Física e Esportes
IFES	Instituições Federais de Ensino Superior
IGC	Índice Geral de Cursos das Instituições
INEP	Instituto Nacional de Estudos e Pesquisa
IU	Imprensa Universitária
ICM	Instituto de Ciências do Mar - Labomar
ME	Mestrado Acadêmico
MEC	Ministério da Educação
MEP	Mestrado Profissional
NUPASE	Núcleo de Perícia e Assistência ao Servidor e Estudantes
OCDE	Organização para a Cooperação e Desenvolvimento Econômico
PEC-G	Programa de Estudantes Convênio de Graduação
PET	Programa de Educação Tutorial
PINGIFES	Plataforma de Integração de Dados das Instituições Federais de Ensino Superior
PRAD	Pró-Reitoria de Administração
PRAE	Pró-Reitoria de Assuntos Estudantis
PREX	Pró-Reitoria de Extensão
PROGEP	Pró-Reitoria de Gestão de Pessoas

PROGRAD	Pró-Reitoria de Graduação
PRPL	Pró-Reitoria de Planejamento
PRPPG	Pró-Reitoria de Pesquisa e Pós-Graduação
REUNI	Programa de Reestruturação e Expansão das Universidades Federais
RU	Restaurante Universitário
SAMEAC	Sociedade de Assistência à Maternidade Escola Assis Chateaubriand
STI	Secretaria de Tecnologia da Informação
UAB	Universidade Aberta do Brasil
UFC	Universidade Federal do Ceará
UFRN	Universidade Federal do Rio Grande do Norte
SIGAA	Sistema Integrado de Gestão de Atividades Acadêmicas
SIMEC	Sistema Integrado de Planejamento, Orçamento e Finanças

PLANTA DE SITUAÇÃO: CAMPUS DO BENFICA

Latitude: -3.74380 Longitude: -38.54016



ESC.:1/10.000

CLIQUE AQUI PARA SER REDIRECIONADO AO
NOSSO MAPA NO GOOGLE MAPS

LEGENDA DO MAPA - CAMPUS DO BENFICA

- 1 – Reitoria
- 2 – Concha Acústica
- 3 – Anexo/Serviço I
- 4 – Anexo/Serviço II
- 5 – Banco do Brasil
- 6 – Anexo I
- 7 – Anexo II
- 8 – Anexo III
- 9 – Anexo IV
- 10 – Cantina/Anexo
- 11 – REU 250
- 12 – REU 145
- 13 – REU 140
- 14 – Sindicato dos Funcionários – SINTUFC
- 15 – REU 125
- 16 – Pró Reitoria de Extensão
- 17 – CETREDE
- 18 – Imprensa Universitária
- 19 – FM Universitária
- 20 – Subestação Abrigada
- 21 – Departamento de Arquitetura – Bloco Principal
- 22 – Departamento de Arquitetura Gab.Professores
- 23 – Departamento de Arquitetura – Pavilhão
- 24 – Departamento de Arquitetura – Centro Acadêmico
- 25 – Museu de Arte
- 27 – Residência Unifamiliar
- 28 – Departamento de Comunicação Social e Biblioteconomia
- 30 – Federação Universitária Cearense de Esporte – FUCE
- 32 – Unidade Didática/C. Humanidades – Área 2
- 33 – Bloco Didático Helena Cartaxo
- 34 – Hemeroteca
- 35 – Departamento de Psicologia
- 36 – Centro Acadêmico Comunicação Social/Psicologia
- 37 – Quadra do CEU

- 38 – Departamento de Comunicação Social e Biblioteconomia
- 39 – Departamento de História/CAEN
- 40 – Casa de Cultura Alemã
- 41 – Casa de Cultura Britânica
- 42 – Sala INTERARTE
- 43 – Anexo- Departamento Letras Estrangeiras
- 44 – Unidade Didática – Casa de Cultura Francesa
- 45 – Casa de Cultura Francesa
- 46 – Casa de Cultura Hispânica
- 47 – Casa de Cultura Portuguesa
- 48 – Casa de Cultura Italiana
- 49 – Clínica de Psicologia
- 50 – FACED Faculdade de Educação/Centro Acadêmico
- 51 – FACED/Cantina
- 52 – FACED - Bl. 122
- 53 – FACED - Bl. 123
- 54 – Biblioteca de Humanidades
- 55 – Unidade Didática – Bl. 124
- 56 – Bloco Departamental – Bl. 125
- 57 – SE Abrigada – CH 1
- 58 – Direção CH/Departamento de Letras Estrangeiras- Bl. 126
- 59 – REU 2635
- 60 – Casa Amarela
- 61 – Restaurante Universitário
- 62 – Divisão Médico-Odontológica – DMO
- 63 – FEAAC - Faculdade de Economia, Administração, Atuária e Contabilidade/Direção
- 64 – FEAAC/Bloco 04
- 65 – Núcleo de Ensino de Ciências e Matemática – NECIM
- 66 – Oficina de Brinquedos
- 67 – FEAAC/Bloco 01
- 68 – FEAAC/Bloco 02
- 69 – FEAAC/Bloco 03
- 70 – FEAAC/Biblioteca
- 71 – FEAAC/Centro Acadêmico
- 72 – REU 2216
- 73 – Conservatório de Música - Alberto Nepomuceno

- 74 – Teatro Universitário
- 75 – Curso de Arte Dramática – CAD
- 76 – REU 2142
- 77 – REU 1645
- 78 – REU 1651
- 79 – REU 1655
- 80 – REU 1665
- 81 – REU 1601
- 82 – REU 2133
- 83 – REU Júlia Pinto
- 84 – Faculdade de Direito – Bloco 01
- 85 – Faculdade de Direito – Bloco 02
- 86 – SE Abrigada – Faculdade de Direito
- 87 – Diretório Central dos Estudantes – DCE
- 88 – Associação Prof. Ensino Superior do Ceará – APESC
- 89 – Propriedade em Aquisição (Hospital Mira Y Lopez)
- 90 – Propriedade em Aquisição (Expansão FEAAC)

PLANTA DE SITUAÇÃO: CAMPUS DO PICI

Latitude: -3.74190 Longitude: -38.56278

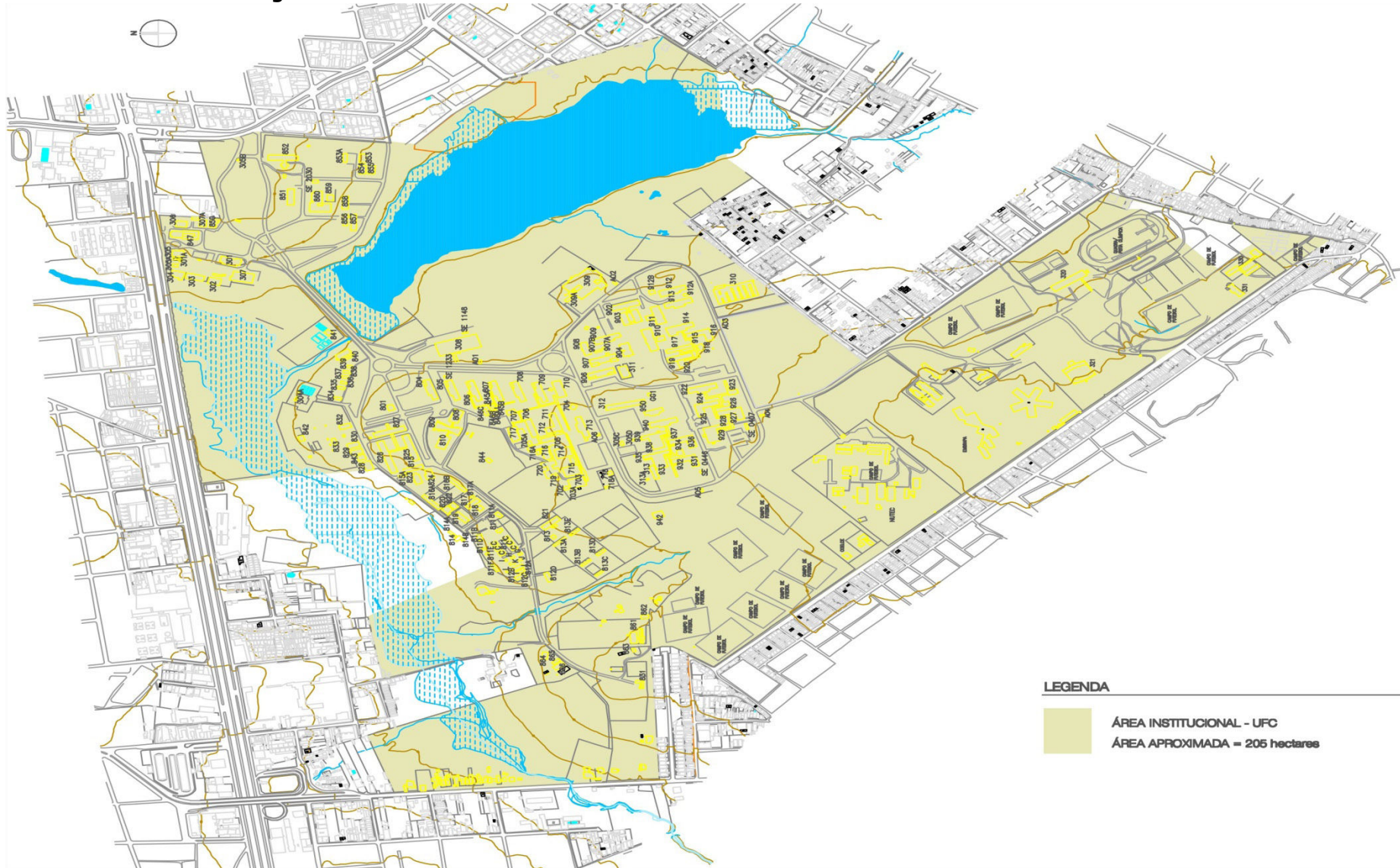

CLIQUE AQUI PARA SER REDIRECIONADO AO
NOSSO MAPA NO GOOGLE MAPS

LEGENDA DO MAPA - CAMPUS DO PICI

ADMINISTRAÇÃO SUPERIOR

- 301 – PLANOP: Superintendência e Coordenadoria de Projetos e Obras-CPO
- 301-A – PLANOP: Centro de Convivência
- 302 – PLANOP: Carpintaria-COMAC
- 303 – PLANOP: Oficinas-COMAC
- 304 – PLANOP: Coordenadoria de Manutenção, Recuperação e Conservação (COMAC)/Oficinas de Equipamentos
- 304-A – Estação de Tratamento de Esgotos (E.T.E)
- 305 – PLANOP: Coordenadoria de Atividades Auxiliares (CAA)
- 305-A – PLANOP: Posto Divisão de Vigilância e Segurança (DVS)
- 305-B – PLANOP: Guarita Principal – DVS/CAA
- 305-C – PLANOP: Anexo de Serviço – DIURB/CAA
- 305-D – PLANOP: Anexo de Serviço – DIURB/CAA
- 306 – Pró-Reitoria de Pesquisa e Pós-Graduação
- 307 – Pró-Reitoria Administração: Almoxarifado Central
- 307-A – Pró-Reitoria Administração: Depósito Divisão de Patrimônio

- 308 – Pró-Reitoria Graduação/Biblioteca de Ciência e Tecnologia/Bco. Brasil
- 309 – Pró-Reitoria Assuntos Estudantis: Restaurante Universitário
- 309-A – Pró-Reitoria Assuntos Estudantis: Caldeiras – Restaurante Universitário
- 310 – Parque de Desenvolvimento Tecnológico – PADETEC
- 311 – Pró-Reitoria Extensão: Laboratório Regional de Ofiologia
- 312 – Pró-Reitoria Planejamento: Núcleo de Processamento de Dados
- 313 – Pró-Reitoria Pesquisa e Pós-Graduação: Laboratório de Produtos Naturais (LPN)
- 313-A – Pró-Reitoria Pesquisa e Pós-Graduação: Galpão de Serviços – LPN
- 320 – Pró-Reitoria Assuntos Estudantis: Vestiários
- 321 – Pró-Reitoria Assuntos Estudantis: Ginásio Coberto
- 330 – Pró-Reitoria Extensão: Centro de Desenvolvimento Familiar – CEDEFAM
- 331 – Pró-Reitoria Extensão: Casa de Parto

CENTRO DE TECNOLOGIA – CT

- 700 – Passarelas do Centro de Tecnologia
- 702 – Departamento de Eng. Mecânica: Laboratório de Microscopia Eletrônica de Varredura
- 703 – Departamento de Engenharia de Transportes: Administração/Laboratórios/Gabinete Professores
- 703-A – Departamento de Engenharia de Transportes: Depósito
- 704 – Central Telefônica / Sala de Visualização – Departamento de Eng. Mecânica
- 705 – Departamento de Engenharia Elétrica: Laboratórios/Administração
- 705-A – Departamento de Engenharia Elétrica: Pavilhão de Exposição
- 706 – Unidade Didática – Curso de Eng. Elétrica
- 707 – Cantina
- 708 – Unidade Didática – Curso de Engenharia Civil
- 709 – Departamento de Engenharia Química: Administração/Laboratórios/S.Aula/Gabinete Professores
- 710 – Direção do Centro de Tecnologia/Departamentos/Gabinete Professores/Astef
- 711 – Unidade Didática – Curso de Engenharia Mecânica
- 712 – Auditório do Centro
- 713 – Departamento de Engenharia Hidráulica e Ambiental: Administração/Sala de Aula/ Gabinete Professores/Biblioteca Setorial
- 714 – Departamento de Engenharia Mecânica: Administração/Laboratórios/Gabinete Professores/Pós-Graduação

- 715 – Departamento de Engenharia Mecânica: Laboratórios/Salas Técnicas
- 716 – Departamento de Engenharia Elétrica: Laboratórios/Gabinete Professores
- 716-A – Departamento de Engenharia Elétrica: Apoio/Alunos
- 717 – Unidade Didática – Curso de Engenharia Civil
- 718 – Departamento de Engenharia Mecânica: Laboratório de Energia Solar
- 718-A – Depósito/ Laboratório de Energia Solar
- 719 – Oficina de Manutenção
- 720 – Galpão de Laboratórios

CENTRO DE CIÊNCIAS AGRÁRIAS-CCA

- 800 – Passarelas do Centro de Ciências Agrárias
- 801 – Cantina do Centro
- 804 – Departamento de Engenharia Agrícola: Administração/Laboratórios/Sala de Aula/ Gabinete Professores
- 805 – Departamento de Fitotecnia: Administração/Laboratórios/Sala de Aula/Gabinete Professores/ Auditório

- 806 – Departamento de Fitotecnia: Laboratórios/Gabinete Professores/Auditório
- 807 – Departamento de Ciências do Solo: Administração/Laboratórios/Sala de Aula/Gabinete Professores/Auditório
- 808 – Departamento de Zootecnia: Administração/Sala de Aula/Laboratórios
- 809 – Departamento de Zootecnia: Anfiteatro/Sala de Aula/Centro Acadêmico
- 810 – Departamento de Zootecnia: Administração/Laboratórios/Sala de Aula/Gabinete Professores
- 811 – Departamento Zootecnia: Aviário – Administração
- 811-A – Departamento de Zootecnia: Aviário – Incubatório
- 811-B – Departamento de Zootecnia: Aviário – Galpão Experimental (Boxes)
- 811-C – Departamento de Zootecnia: Aviário – Galpão Tipo 1
- 811-D – Departamento de Zootecnia: Galpão Criação De Aves
- 811-E – Departamento de Zootecnia: Galpão Criação De Aves
- 811-F – Departamento de Zootecnia: Galpão – Gaiolas (Aves)
- 811-G/H/I – Departamento de Zootecnia: Aviário – Galpão Tipo 2
- 811-J – Departamento de Zootecnia: Aviário – Galpão Tipo 3
- 811-K – Departamento de Zootecnia: Aviário – Galpão Abatedouro
- 811-L – Departamento de Zootecnia: Depósito Aviário
- 812-A – Departamento de Zootecnia: Cunicultura – Galpão
- 812-B – Departamento de Zootecnia: Cunicultura – Galpão
- 812-C – Departamento de Zootecnia: Cunicultura – Galpão/Terminação
- 812-D – Departamento de Zootecnia: Cunicultura – Galpão/Reprodução

CENTRO DE CIÊNCIAS AGRÁRIAS-CCA

- 813 – Departamento de Zootecnia: Suinocultura – Administração
- 813-A – Departamento de Zootecnia: Suinocultura – Galpão Maternidade
- 813-B – Departamento de Zootecnia: Suinocultura – Galpão Gestação
- 813-C – Departamento de Zootecnia: Suinocultura – Galpão Reprodução
- 813-D – Departamento de Zootecnia: Suinocultura – Galpão Pesquisa
- 813-E – Departamento de Zootecnia: Suinocultura – Galpão Recria
- 814 – Departamento de Zootecnia: Aviário – Administração
- 814-A – Departamento de Zootecnia: Aviário – Exposição
- 814-B – Departamento de Zootecnia: Aviário – Depósito
- 815 – Departamento de Fitotecnia: Laboratório de Sementes
- 815-A – Departamento de Zootecnia: Casa de Vegetação do Laboratório de Sementes
- 816 A/B – Departamento de Zootecnia: Estábulo
- 817 - Departamento de Zootecnia: Estábulo Ovinos

- 817-A – Departamento de Zootecnia: Abrigo Balança
- 818 – Departamento de Zootecnia: Estábulo (Ovinotec)
- 819 – Departamento de Zootecnia: Estábulos Ovinos
- 820 – Departamento de Zootecnia: Galpão Digestibilidade
- 821 – Departamento de Zootecnia: Fábrica de Rações
- 822 – Departamento de Fitotecnia: Depósito de Processamento de Forragem
- 823 – Departamento de Fitotecnia: Unidade de Beneficiamento de Sementes
- 824 – Departamento de Fitotecnia: Depósito de Sementes
- 825 – Departamento de Engenharia de Pesca: Administração/Laboratório/S. Aula/Biblioteca Setorial/Auditório
- 826 – Departamento de Economia Agrícola: Administração/Sala de Aula/Gabinete Professores/Biblioteca Setorial/Anfiteatro
- 827 – Departamento de Engenharia de Pesca: Administração/Laboratórios/Gabinete Professores
- 828 – Departamento de Economia Agrícola: Administração Pós-Graduação/Sala de Aula
- 829 – Departamento de Fitotecnia: Galpão Para Aulas
- 830 – Departamento de Engenharia Agrícola: Galpão/Laboratório
- 831 – Departamento de Engenharia Agrícola: Estação Meteorológica
- 832 – Departamento de Fitotecnia: Ripado
- 833 A 839 – Departamento de Fitotecnia: Casas de Vegetação

CENTRO DE CIÊNCIAS AGRÁRIAS-CCA

- 840 – Departamento de Engenharia de Pesca: Laboratório de Recursos Aquáticos
- 841 – Departamento Engenharia de Pesca: Galpão de Piscicultura
- 842 – Departamento de Fitotecnia: Horticultura
- 843 – Coordenação Curso de Agronomia/Apoio a Alunos e Funcionários
- 844 – Departamento de Zootecnia: Galpão Forragem e Cultura
- 845-A – Departamento de Solos: Casa de Vegetação
- 845-B – Departamento de Solos: Casa de Vegetação
- 846-A – Departamento de Fitotecnia: Casa de Vegetação
- 846-B – Departamento de Fitotecnia: Casa de Vegetação
- 846-C – Departamento de Fitotecnia: Casa de Vegetação
- 847 – Direção do Centro de Ciências Agrárias
- 850 – Exposição/Direção das Fazendas Experimentais
- 851 – Departamento de Tecnologia de Alimentos: Laboratório Agenor Maia Ferreira
- 852 – Departamento de Tecnologia de Alimentos: Fábrica-Escola
- 853 – Departamento de Tecnologia de Alimentos: Unidade de Panificação
- 853-A - Departamento de Tecnologia de Alimentos: Unidade de Laticínios

- 854 - Departamento de Tecnologia de Alimentos: Unidade de Processamento de Carnes
- 855 - Departamento de Tecnologia de Alimentos: Unidade de Análise de Carnes
- 856 - Departamento de Tecnologia de Alimentos: Laboratórios/Gabinetes dos Professores
- 857 - Departamento de Tecnologia de Alimentos: Laboratórios/Sala de Aula/Gabinetes dos Professores
- 858 - Departamento de Tecnologia de Alimentos: Administração/Sala de Aula/Gabinetes dos Professores /Biblioteca Setorial/Auditório
- 859 - Departamento de Economia doméstica: Núcleo de Desenvolvimento da Criança - NDC
- 860 - Departamento de Economia doméstica: Administração/Laboratórios/Sala de Aula/Gabinetes dos Professores
- 861 - Departamento de Engenharia Agrícola: Laboratório de Irrigação
- 862 - Departamento de Engenharia Agrícola: Oficina Didática
- 863 - Departamento de Fitotecnia: Anexo Laboratório de Entomologia
- 864 - Departamento de Fitotecnia: Galpão de Mudas
- 865 - Departamento de Engenharia de Pesca: CT- Aquicultura
- 866 - Departamento de Engenharia de Pesca: Galpão de Experimentos

CENTRO DE CIÊNCIAS-CC

- 900 - Passarelas do Centro de Ciências
- 902 - Direção do Centro de Ciências
- 903 - Coordenações de Curso
- 904 - Unidade Didática
- 906 - Departamento de Biologia: Administração/Laboratórios/Gabinetes dos Professores/Herbário
- 907 - Departamento de Bioquímica e Biologia Molecular: Administração/Laboratórios/S.Aula/Gabinetes dos Professores
- 907-A - Departamento de Bioquímica e Biologia Molecular: Biotério de Experimentação
- 907-B - Departamento de Bioquímica e Biologia Molecular: Casa de Vegetação
- 908 - Biotério Central
- 908-A - Biotério Central: Depósito e Grupo Gerador
- 908-B - Biotério Central: Casa de Máquinas e Ar Condicionado
- 909 - Departamento de Biologia: Laboratórios/S.Aula/Auditório
- 909-A - Departamento de Biologia: Casa de Vegetação
- 910 - Departamento de Computação e Estatística: Administração/Laboratórios/Sala de Aula/Gabinetes dos Professores/Auditório
- 911 - Departamento de Geografia: Administração/Laboratórios/Sala de Aula/Gabinetes dos Professores /Auditório
- 912 - Departamento de Geologia: Administração/Laboratórios/Gabinetes dos Professores/Auditório
- 912-A - Departamento de Geologia: Laboratório de Laminação
- 912-B - Departamento de Geologia: Cantina

- 913 – Departamento de Geologia: Laboratórios/S.Aula/Biblioteca Setorial
- 914 – Departamento de Matemática: Administração/Laboratórios/Sala de Aula/Gabinetes dos Professores/Biblioteca Setorial
- 915 – Departamento de Matemática: Unidade Didática
- 916 – Departamento de Matemática: Auditório
- 917 – Departamento de Matemática: Laboratório/Gabinetes de Professores
- 918 – Departamento de Matemática: Cantina
- 919 – Departamento de Matemática: Unidade Didática
- 920 – Auditório
- 922 – Departamento de Física: Administração/Laboratórios/Gabinetes dos Professores/Biblioteca Setorial
- 923 – Departamento de Física: Cantina
- 924 – Departamento de Física: Unidade Didática
- 925 – Departamento de Física: Unidade Didática
- 926 – Departamento de Física: Unidade Didática

CENTRO DE CIÊNCIAS-CC

- 928 – Departamento de Física: Gabinetes dos Professores
- 929 – Departamento de Física: Laboratórios
- 931 – Departamento de Química Orgânica e Inorgânica: Unidade Didática
- 932 – Departamento de Química Orgânica e Inorgânica: Laboratórios
- 933 – Departamento de Química Orgânica e Inorgânica: Laboratórios/Gabinetes dos Professores
- 934 – Departamento de Química Orgânica e Inorgânica: Cantina
- 935 – Departamento de Química Orgânica e Inorgânica: Laboratórios
- 936 – Departamento de Química Analítica e Físico-Química: Auditório
- 937 – Departamento de Química Analítica e Físico-Química: Unidade Didática
- 938 – Departamento de Química Analítica e Físico-Química: Laboratórios
- 939 – Departamento de Química Analítica e Físico-Química: Gabinetes dos Professores
- 940 – Departamento de Química O/I e Departamento de Química Analítica e Físico-Química: Administração/Sala de Aula/Gabinetes dos Professores
- 942 – Departamento de Química Orgânica e Inorgânica: Centro Nordeste Aplicado/Usos da Ressonância Magnética
- 950 – Unidade Didática/Centro de Ciências

INSTITUTO DE EDUCAÇÃO FÍSICA E ESPORTES – IEFES

- 320 – Administração/Laboratório
- 321 – Ginásio de Esporte
- S/N – Bloco Didático

COMPLEMENTOS

Subestações Abridadas/Grupos Geradores

Se 0407 – Departamento de Física

Se 0446 – Departamentos de Química

Se 1019 – Departamentos de Biologia/Bioquímica

Se 1148 – Biblioteca de Ciências e Tecnologia

Se 1233 – Departamentos de Fitotecnia/Solos

Se 2030 – Departamentos de Economia Doméstica/Tecnologia de Alimentos

GG 01 – Núcleo de Processamento de Dados – NPD

ABRIGOS DE ÔNIBUS

A0 1 – Biblioteca de Ciência e Tecnologia

A0 2 – Restaurante Universitário

A0 3 – Departamento Matemática/Centro de Ciências

A0 4 – Departamento Física/Centro de Ciências

A0 5 – Departamento Química/Centro de Ciências

A0 6 – Centro de Tecnologia

PLANTA DE SITUAÇÃO: CAMPUS DO PORANGABUSSU

Latitude: -3.74948 Longitude: -38.55004



ESC.: 1/10.000

[CLIQUE AQUI PARA SER REDIRECIONADO AO NOSSO MAPA NO GOOGLE MAPS](#)

LEGENDA DO MAPA - CAMPUS DO PORANGABUSSU

- 201- HUWC - Hospital Universitário Walter Cantídio: Administração / Internação
- 202- HUWC - Laboratórios / Radiologia / Centro Cirúrgico
- 203- FM - Faculdade de Medicina: Unidade Didática / Departamentos
- 204- MEAC - Maternidade Escola Assis Chateaubriand: Administração/Internação/Banco de Leite
- 205- FM - Ambulatório de Pediatria / NUTEP
- 206- FFOE - Faculdade de Farmácia, Odontologia e Enfermagem: Curso de Enfermagem
- 207- HUWC - Bloco Cirúrgico / Unidade de Transplante Renal
- 208- HUWC - Ortopedia / Ambulatório de Pronto Atendimento
- 209- HUWC - Ambulatório de Cirurgia
- 210- FM - Departamento de Fisiologia e Farmacologia
- 211- FM - Unidade de Farmacologia Clínica
- 212- FM - Centro Acadêmico
- 213- Cantina
- 214- Área de Lazer
- 215- FM - Departamento de Patologia
- 216- FM/FFOE - Administração Setorial
- 217- FM/FFOE - Biblioteca / Unidade Didática
- 218- FFOE - Curso de Odontologia
- 219- FFOE - Cantina / Curso de Farmácia
- 220- FFOE - Curso de Farmácia
- 221- FM - Departamento de Morfologia
- 222- CPDM
- SE-01: Subestação HUWC
- SE-02: Subestação HUWC
- SE-03: Subestação HUWC/FM
- SE-04: Subestação UD Departamental
- SE-05: Subestação Patologia / Fisiologia
- SE-06: Subestação Farmácia
- GG-01: Grupo Gerador HUWC
- GG-02: Grupo Gerador HUWC
- GG-03: Grupo Gerador HUWC

PLANTA DE SITUAÇÃO: CAMPUS DE CRATEÚS

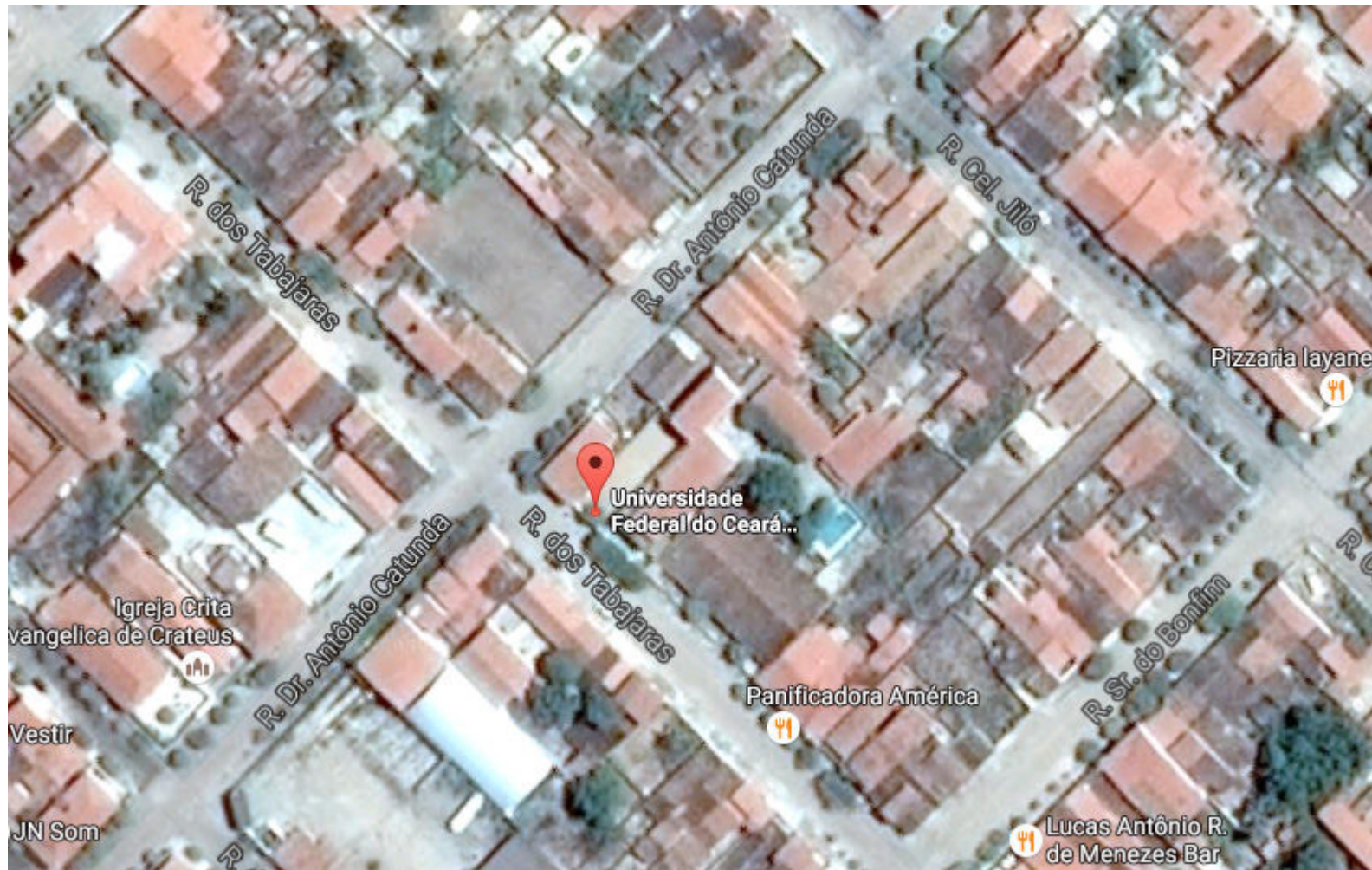

CLIQUE AQUI PARA SER REDIRECIONADO AO
NOSSO MAPA NO GOOGLE MAPS

PLANTA DE SITUAÇÃO: CAMPUS DE QUIXADÁ

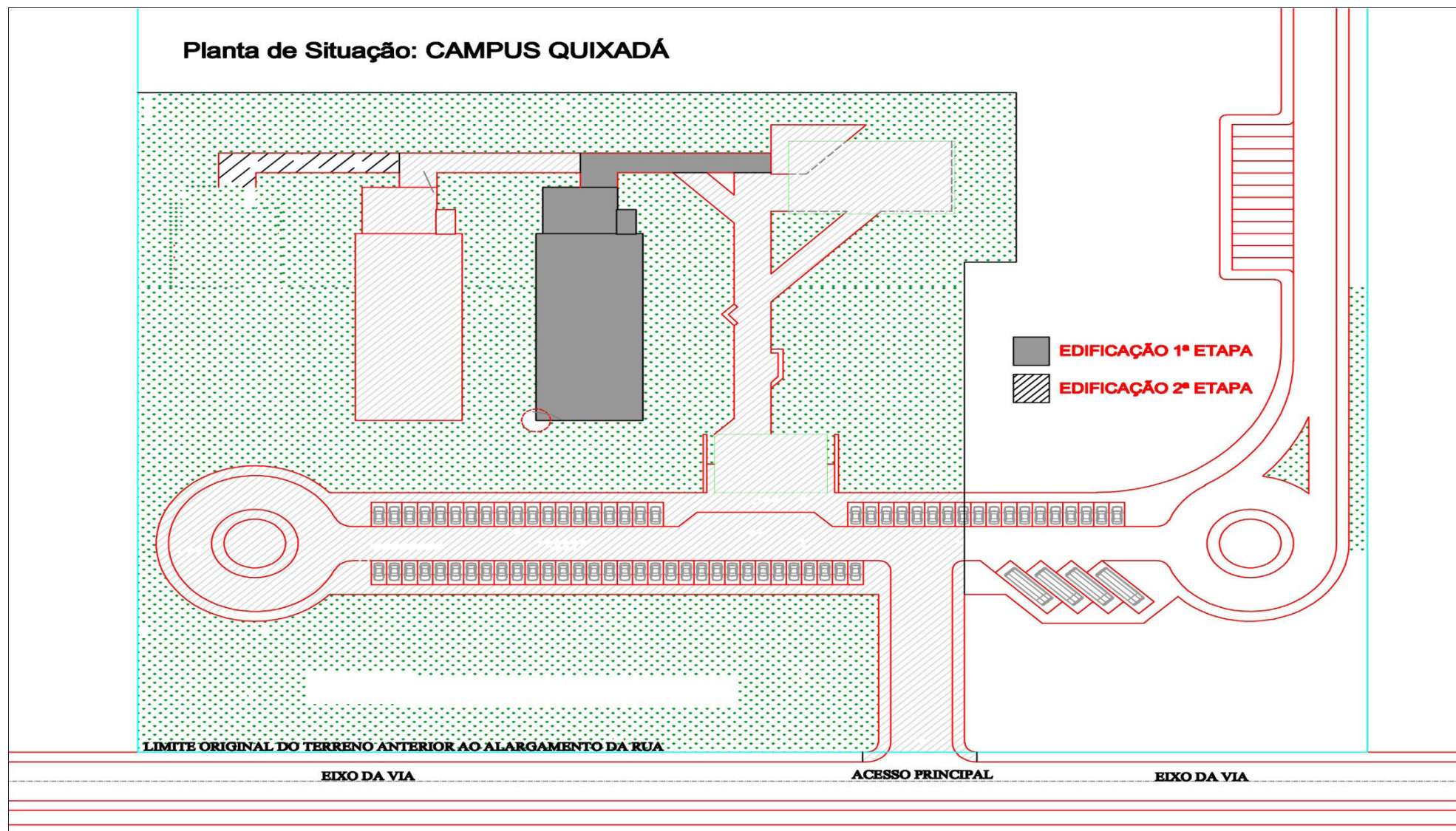

CLIQUE AQUI PARA SER REDIRECIONADO AO NOSSO MAPA NO GOOGLE MAPS

PLANTA DE SITUAÇÃO: CAMPUS DE RUSSAS

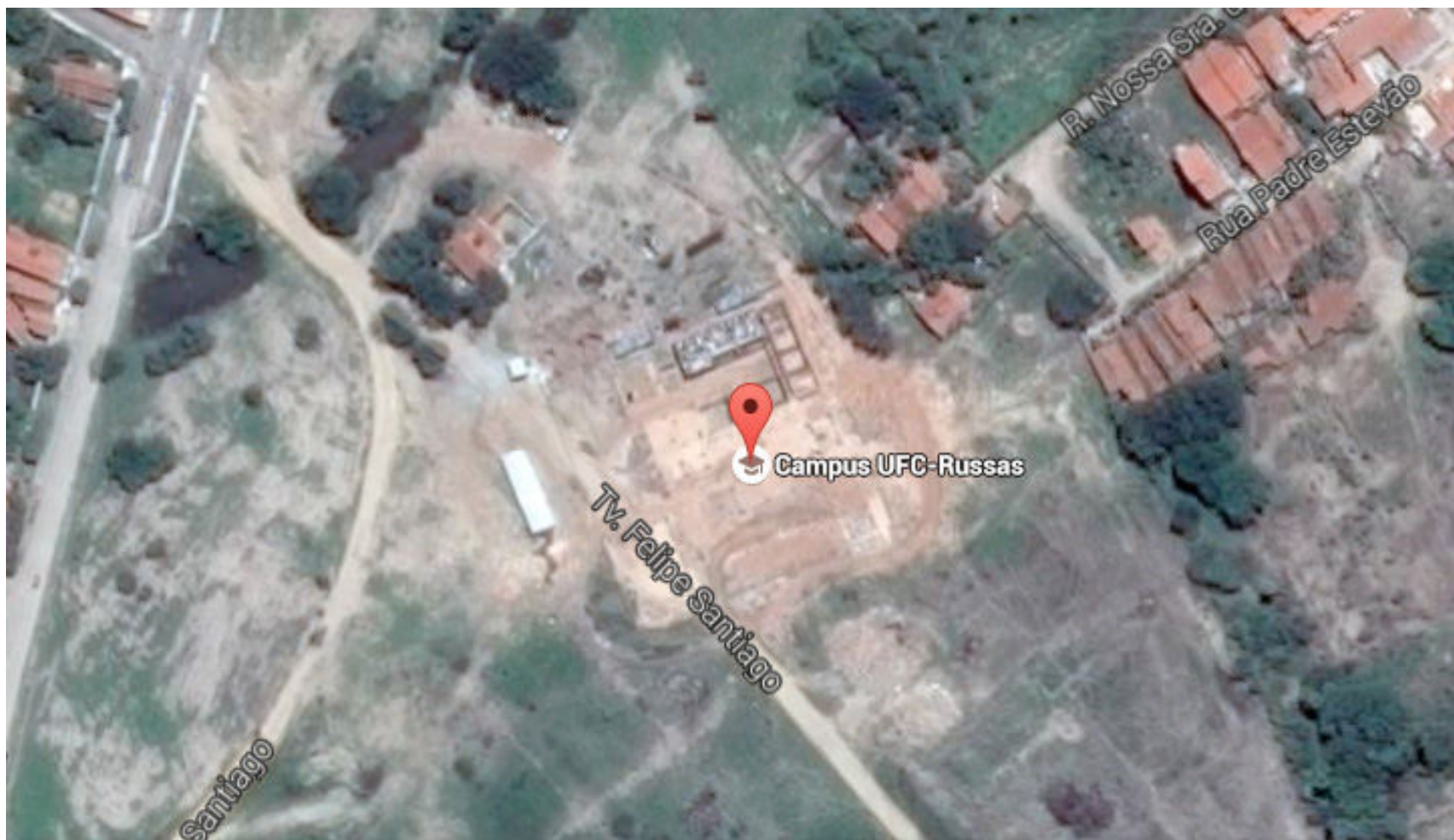

CLIQUE AQUI PARA SER REDIRECIONADO AO
NOSSO MAPA NO GOOGLE MAPS

PLANTA DE SITUAÇÃO: CAMPUS DE SOBRAL

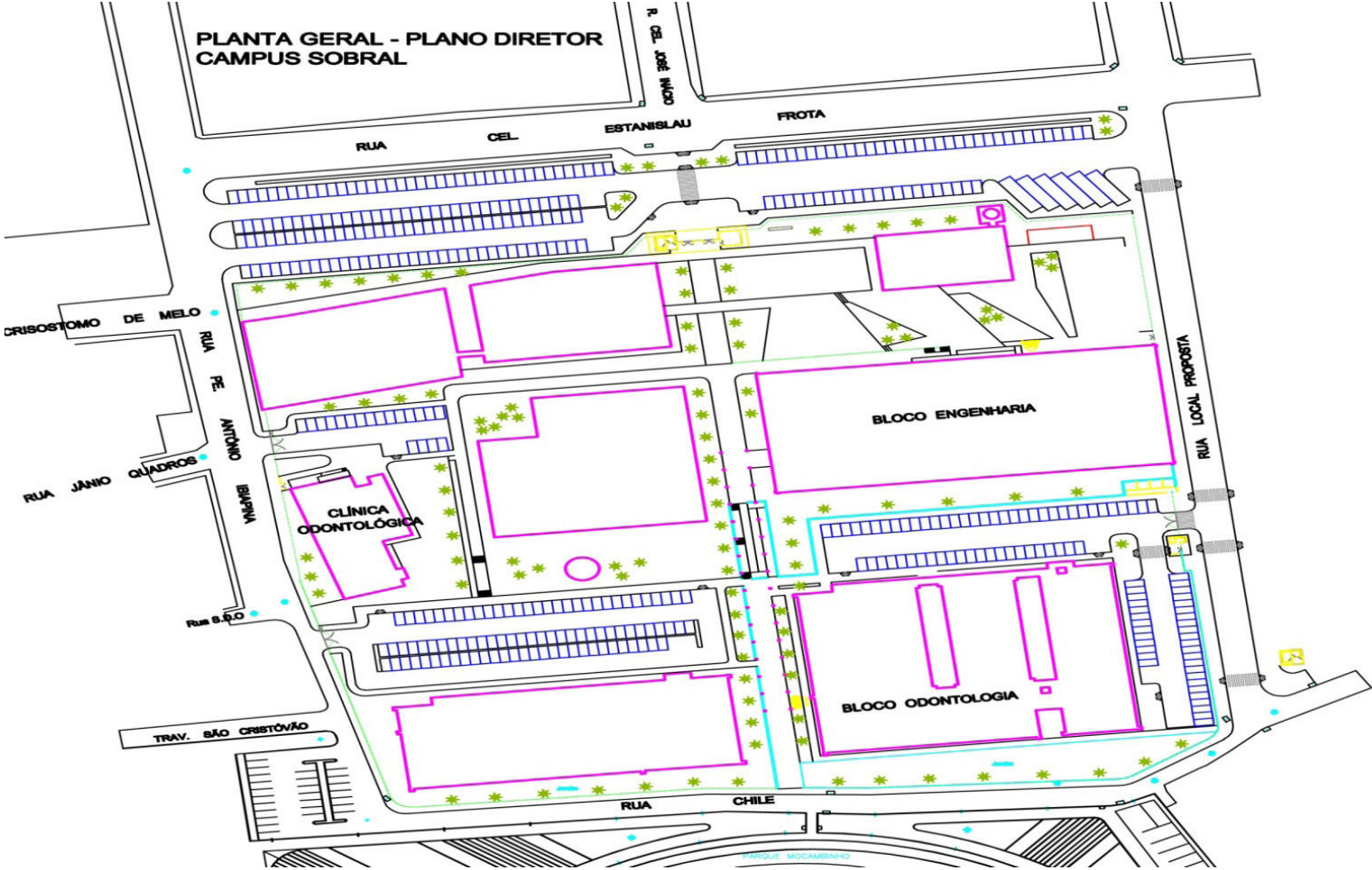

CLIQUE AQUI PARA SER REDIRECIONADO AO NOSSO MAPA NO GOOGLE MAPS

PLANTA DE SITUAÇÃO: CAMPUS DE SOBRAL - FACULDADE DE MEDICINA

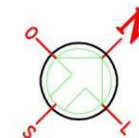

FACULDADE DE MEDICINA CAMPUS SOBRAL

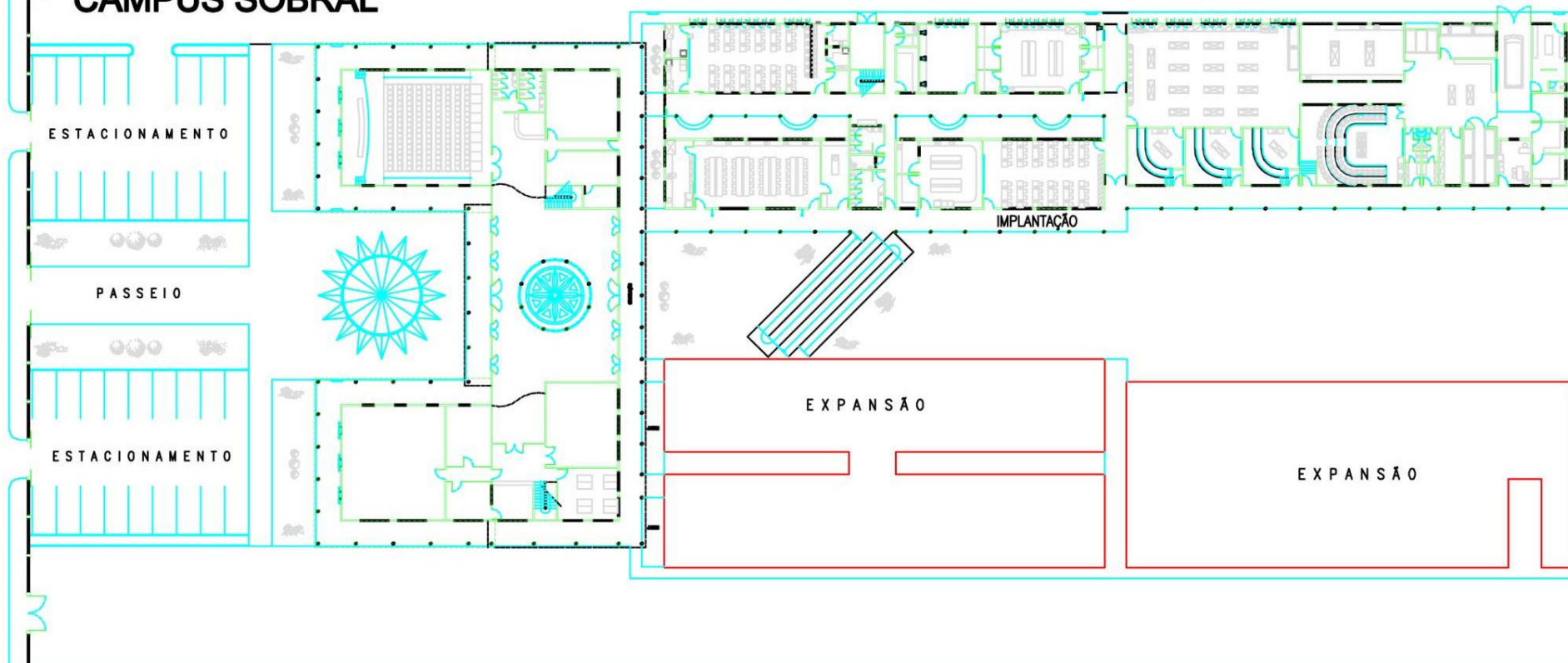

CLIQUE AQUI PARA SER REDIRECIONADO AO
NOSSO MAPA NO GOOGLE MAPS